

วิธีการเชื่อมต่อ Wifi แบบ Adhocเครื่องพิมพ์รุ่นWF-7511 สำหรับ Windows 7

1.วิธีการตั้งค่า Ad hoc ในคอมพิวเตอร์

1.ไปที่ Start เลือก Control Panel

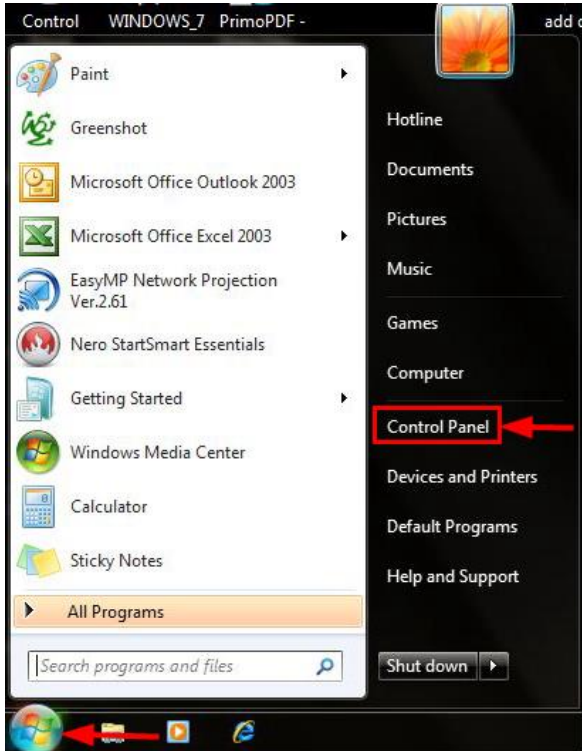

2.คลิกที่ Network and Sharing Center

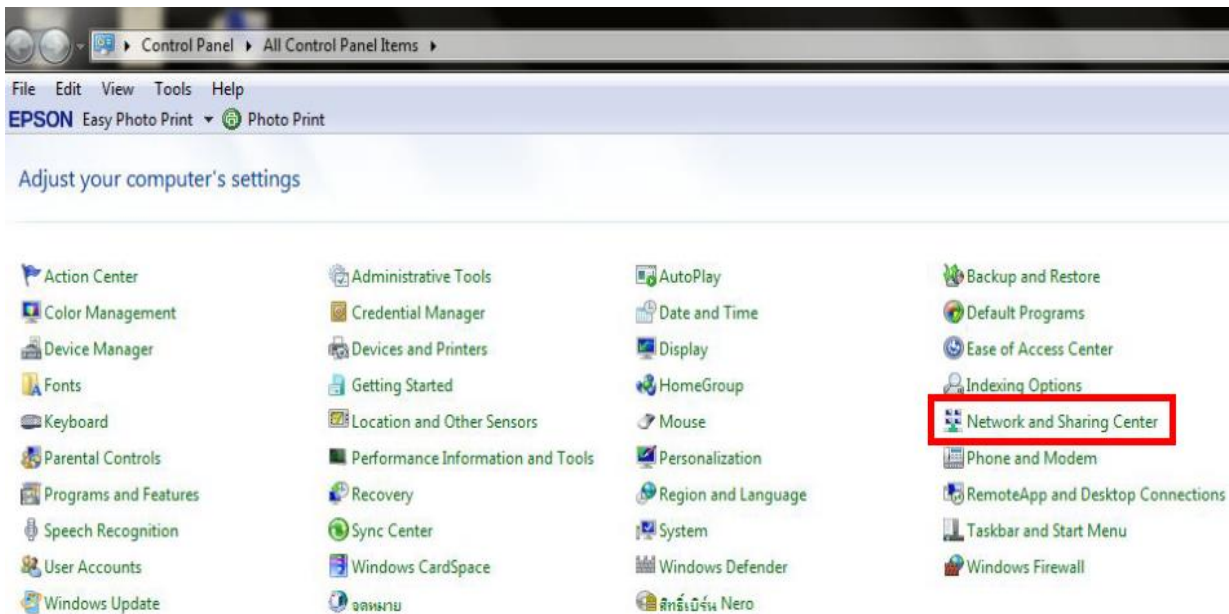

3.คลิกที่ **Set up a new connection or network**

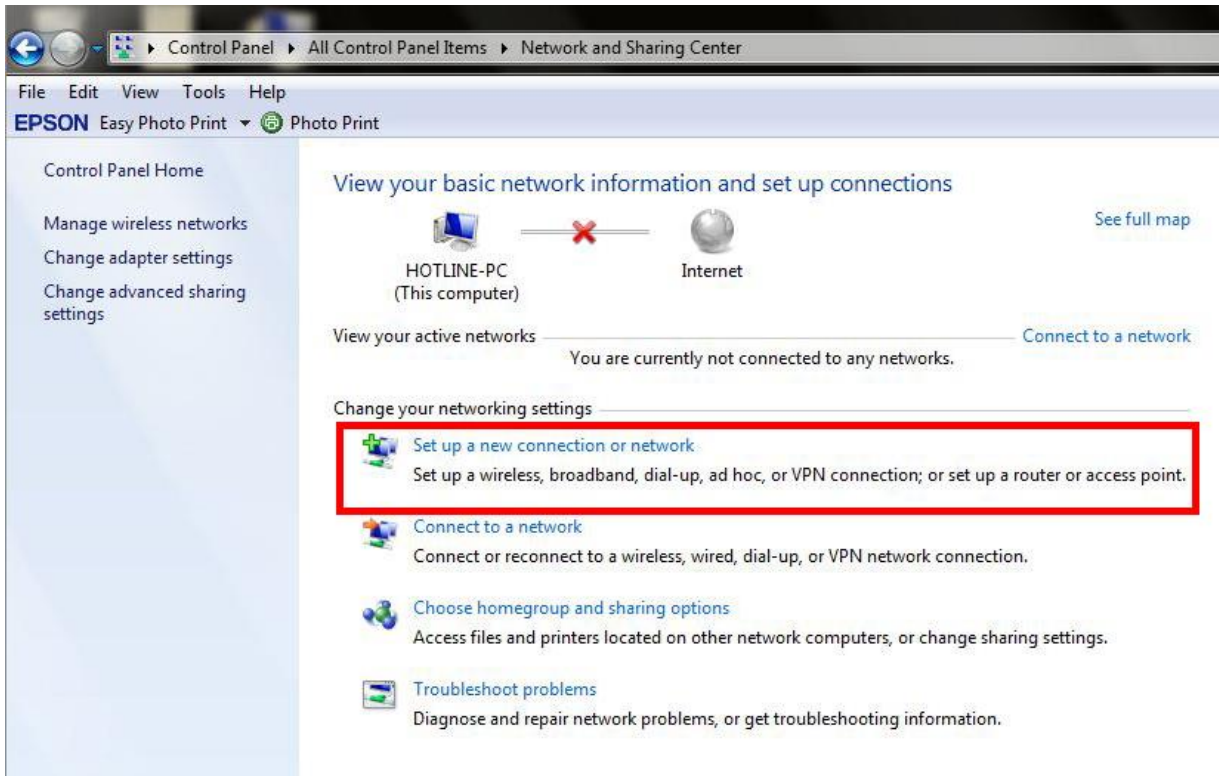

4.คลิก **Set up a wireless ad hoc (computer-to-computer) network** จากนั้นคลิก **Next**

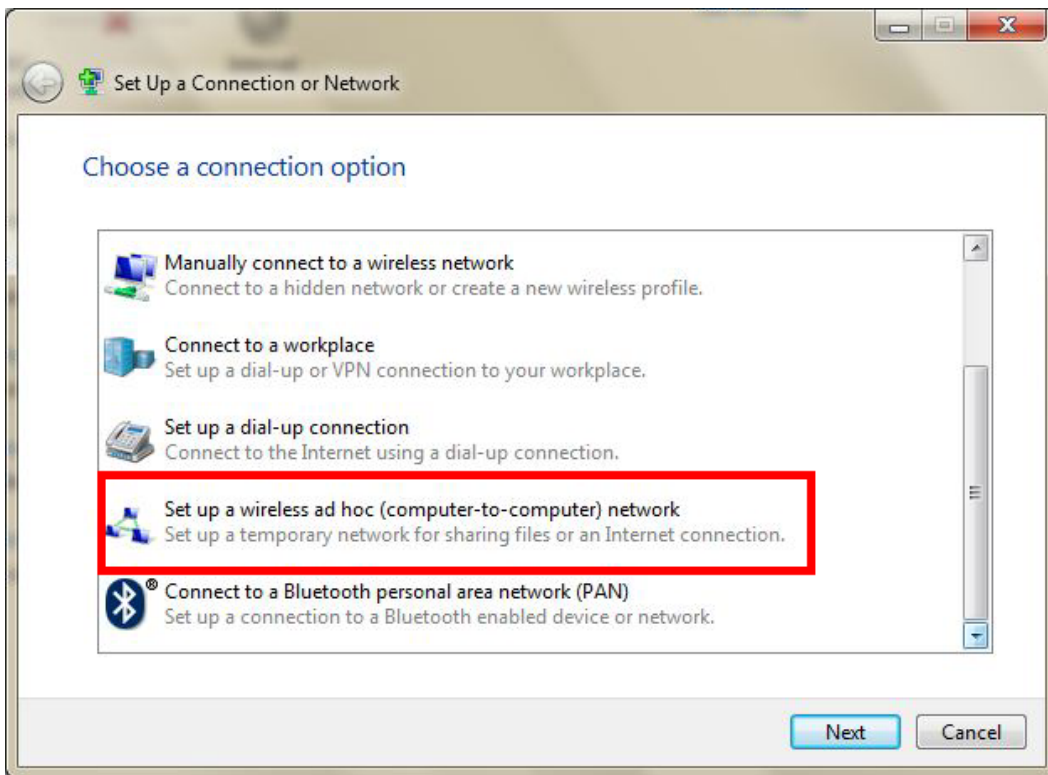

5.คลิก Next

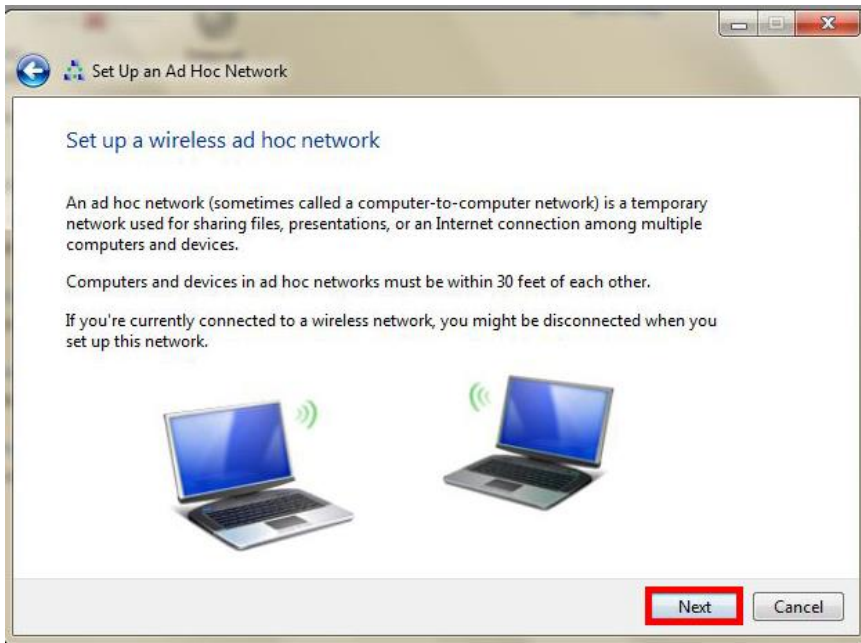

6.จะปรากฏหน้าต่าง ดังรูป

1. Network name : ใส่ชื่อ **SSID** (ตั้งชื่อเป็นชื่ออะไรก็ได้)
2. Security type : เลือก **Security** ในที่นี้เลือก **WEP**
- 3 Security key : ตั้ง **password**
4. คลิกที่ **Save this network**
5. คลิก **Next**

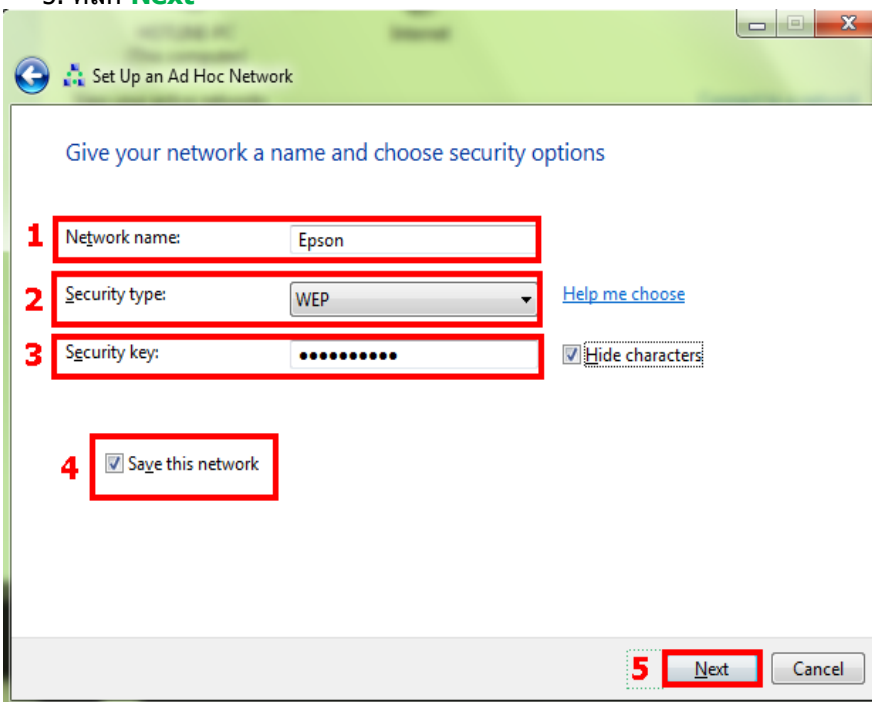

7. จะปรากฏหน้าต่าง ดังรูป

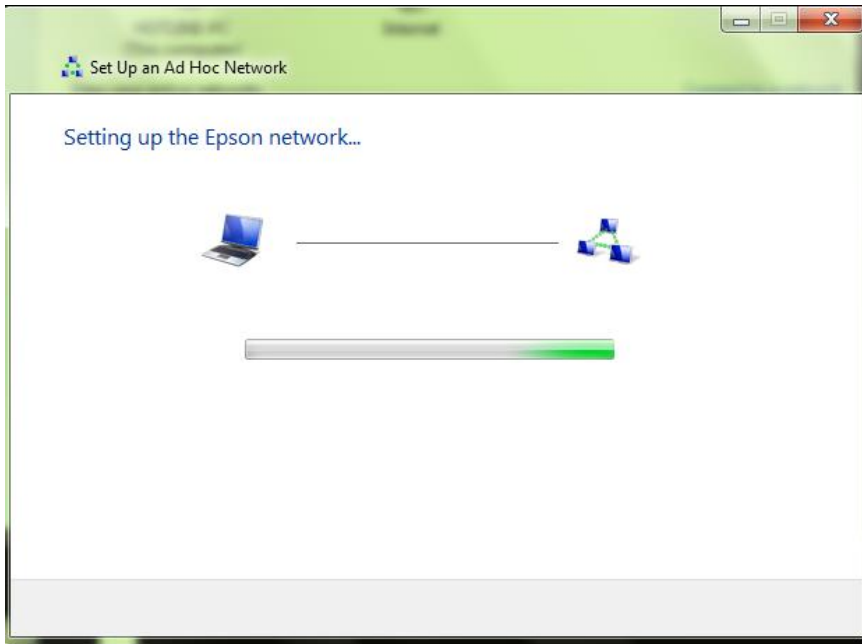

8. คลิกที่ **Close**

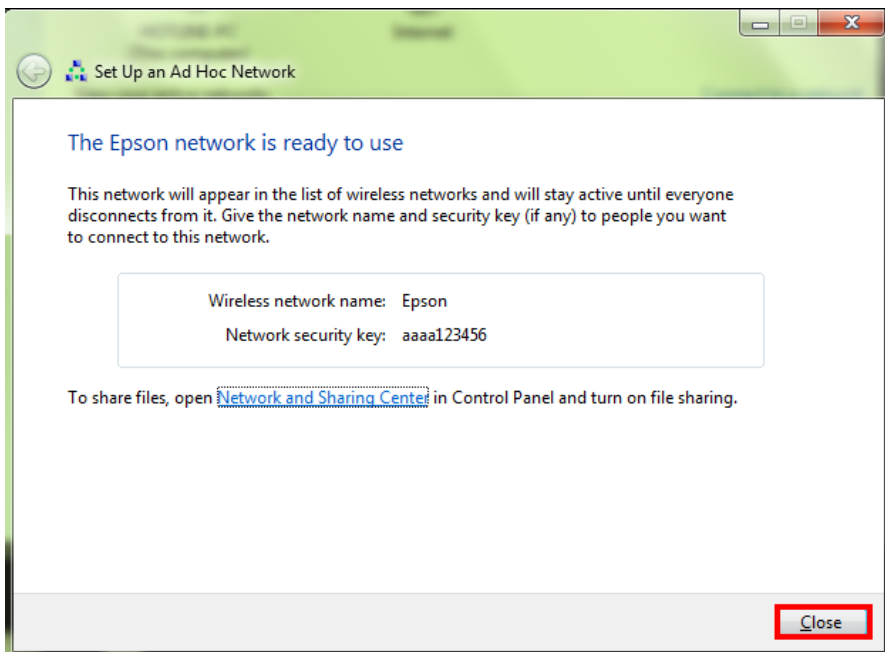

9.คลิกที่ **Connect to a network** หรือถ้าเคยมีการ Connect network แล้ว ให้เลือกที่ **Connect or disconnect**

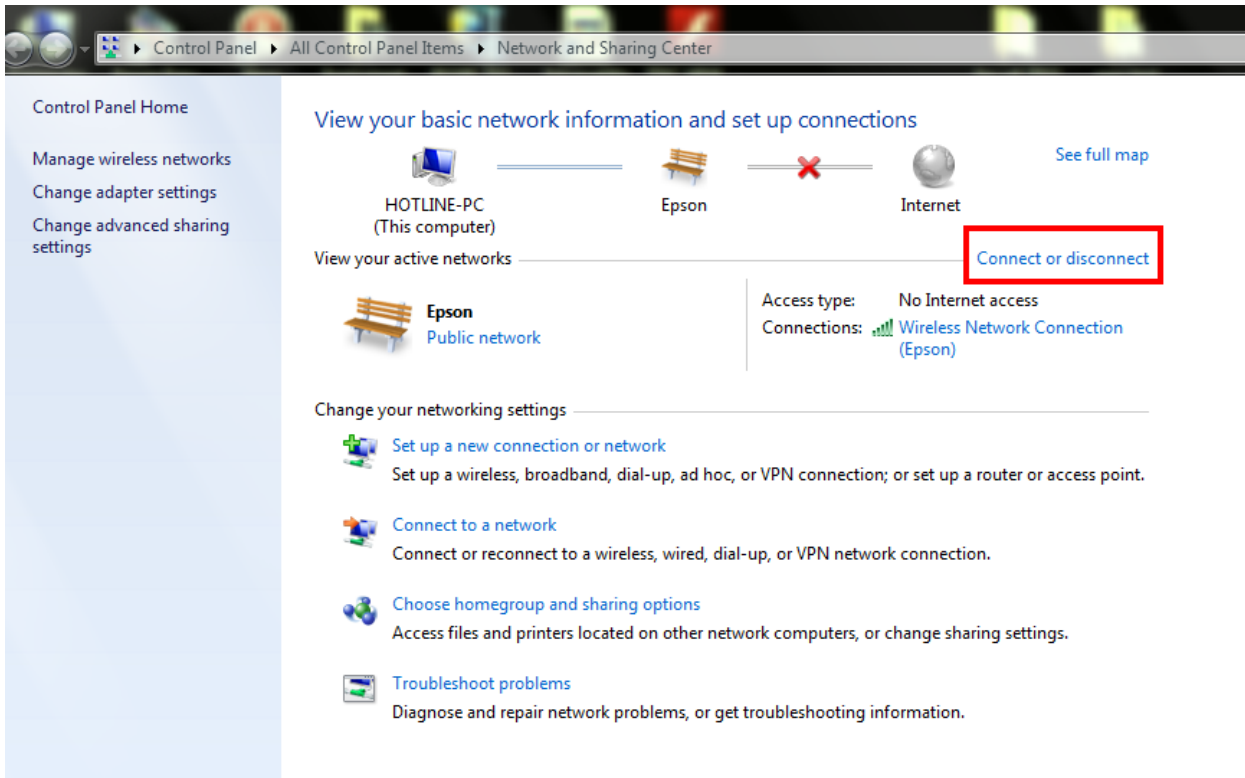

10.จะปรากฏหน้าต่างดังรูปตรงด้านล่างขวาของหน้าจอคอมพิวเตอร์ จากนั้นไปเซ็ค Wi-Fi ที่เครื่องพิมพ์

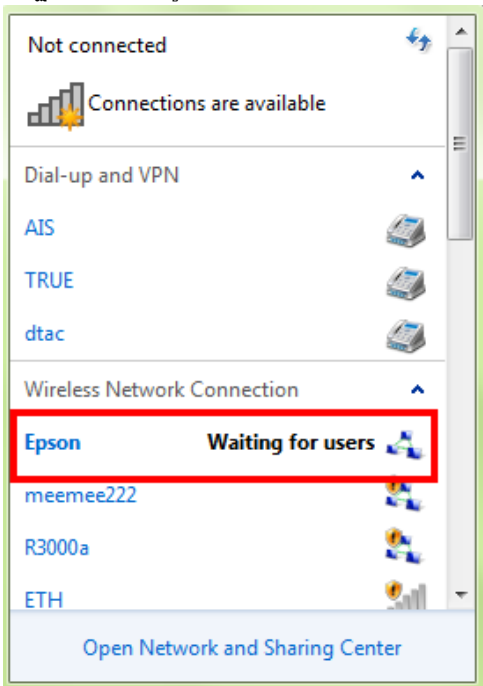

2.วิธีการ set ค่า ที่เครื่องพิมพ์

****ถ้าเครื่องพิมพ์เคยเช็ด Wi-Fi ไว้แล้วให้ทำตามขั้นตอนดังต่อไปนี้ แต่ถ้ายังไม่เคยเช็ดให้ไปที่ข้อ5.**

- 1.กดปุ่ม  แล้วกด ลูกศรเลื่อนลง เลือก **Restore Default Setting** จากนั้นกดปุ่ม **OK**



- 2.เลือก **Wi-Fi /Network Setting** จากนั้นกดปุ่ม **OK**



3. เลือก **Yes** แล้วกดปุ่ม **OK**

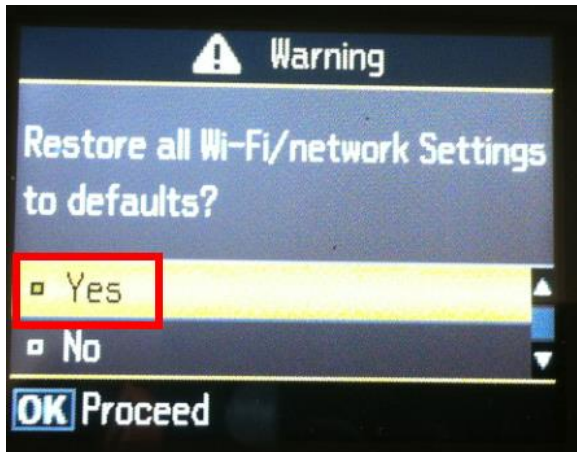

4. กดปุ่ม **OK**

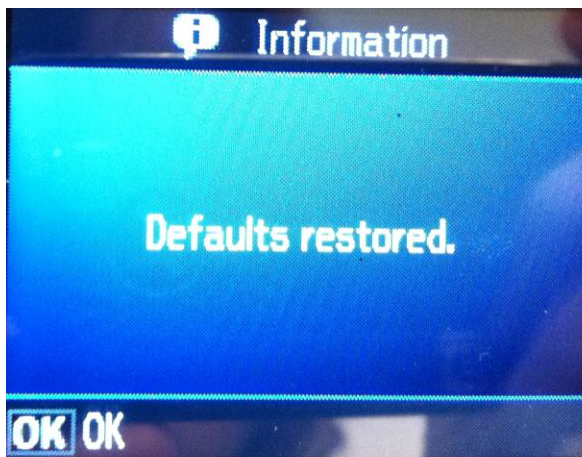

5. กดปุ่ม  เลือก **Wi-Fi /Network Settings** จากนั้นกดปุ่ม **OK**



6.เลือก **Wi-Fi Setup** จากนั้นกดปุ่ม **OK**



7.เลือก **Wi-Fi Setup Wizard**



8.เลือก SSID ในที่นี้คือ **Epson** (ตัวเดียวกับตัวที่เชื่อมต่อในคอมพิวเตอร์)

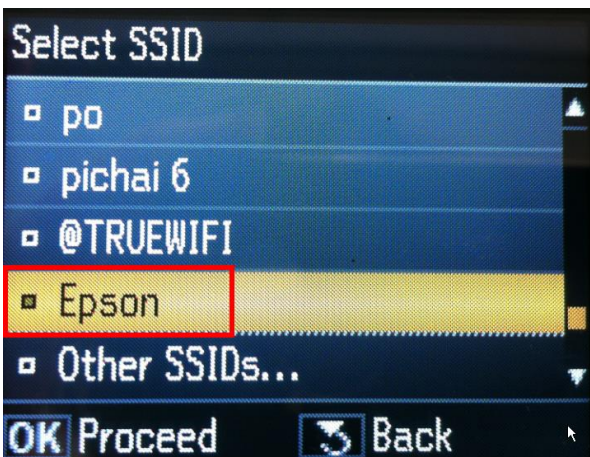

9.ใส่ Password จากนั้นเลือก **Done** แล้วกดปุ่ม **OK**



10.จะปรากฏหน้าต่าง **Confirm Settings** กด **OK**



11.จะแสดงหน้าต่าง **Setting up Wi-Fi...**

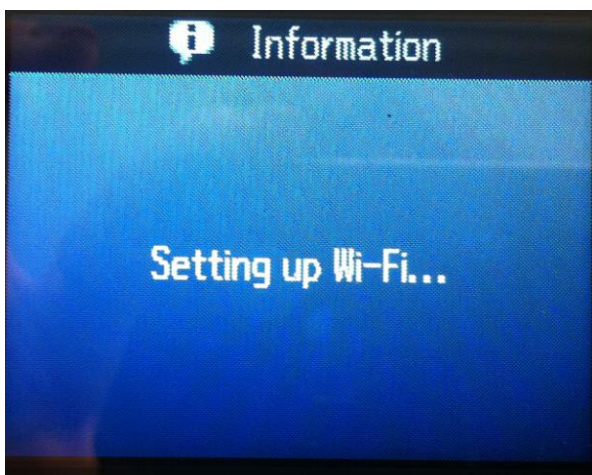

12. จะปรากฏหน้าต่างสิ้นสุดการติดตั้ง เลือก **Yes** แล้วกดปุ่ม **OK**

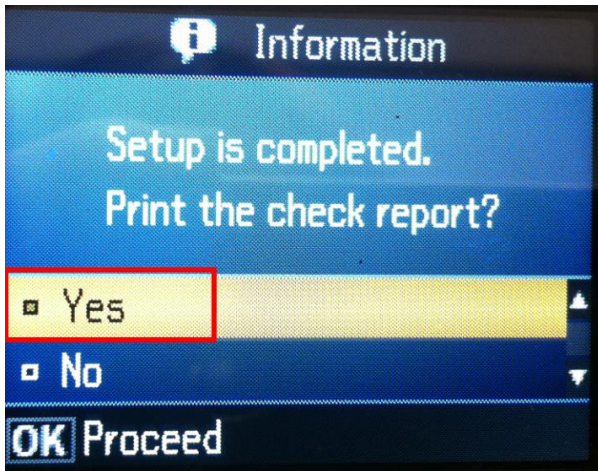

13. กดปุ่ม **B&W** หรือ **Color** เพื่อพิมพ์ค่ารายงานออกมา

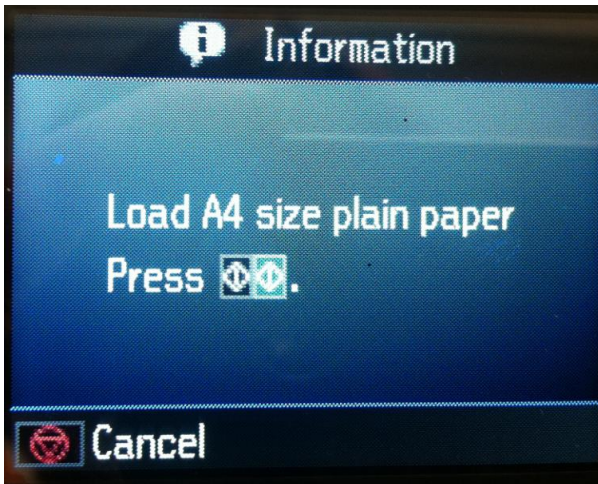

14. จะปรากฏหน้าต่างกำลังพิมพ์ค่ารายงาน

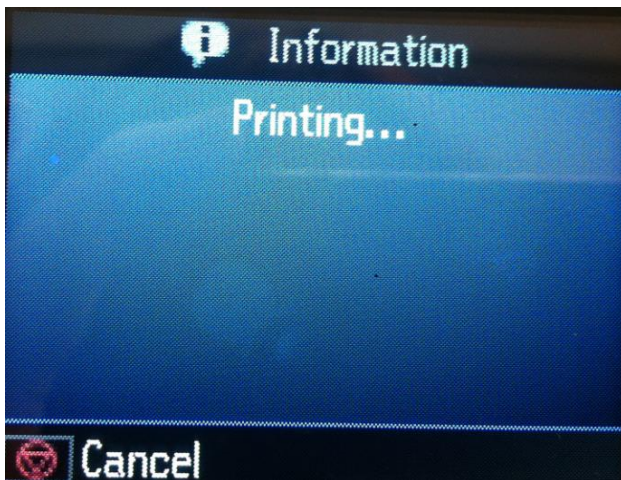

3.วิธีการติดตั้ง ไดรเวอร์เครื่องพิมพ์

1.ใส่แผ่นไดรเวอร์ หากปรากฏหน้าต่าง ดังรูปคลิก **X** เพื่อปิดหน้าต่างนี้



2.ดับเบิลคลิกที่ไอคอน

3.คลิกขวาที่ **DVD RW Drive (D:) EPSON** เลือก **Open**

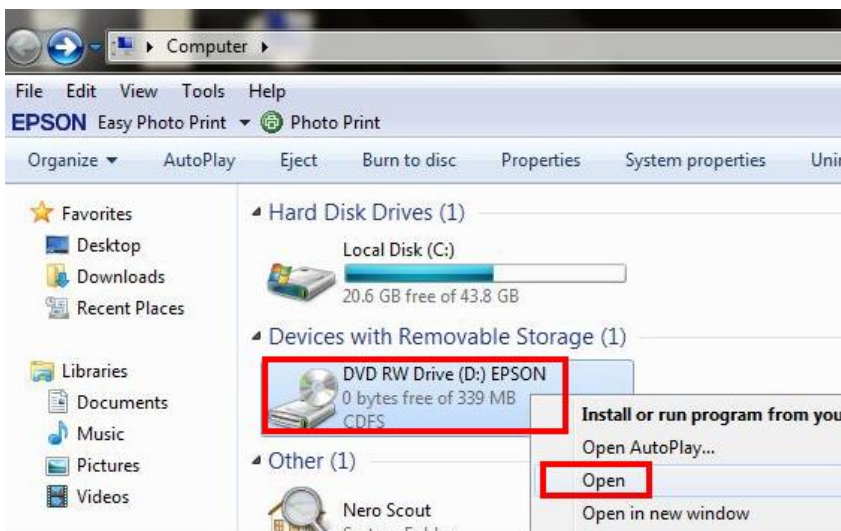

4.ดับเบิลคลิกที่  Printer

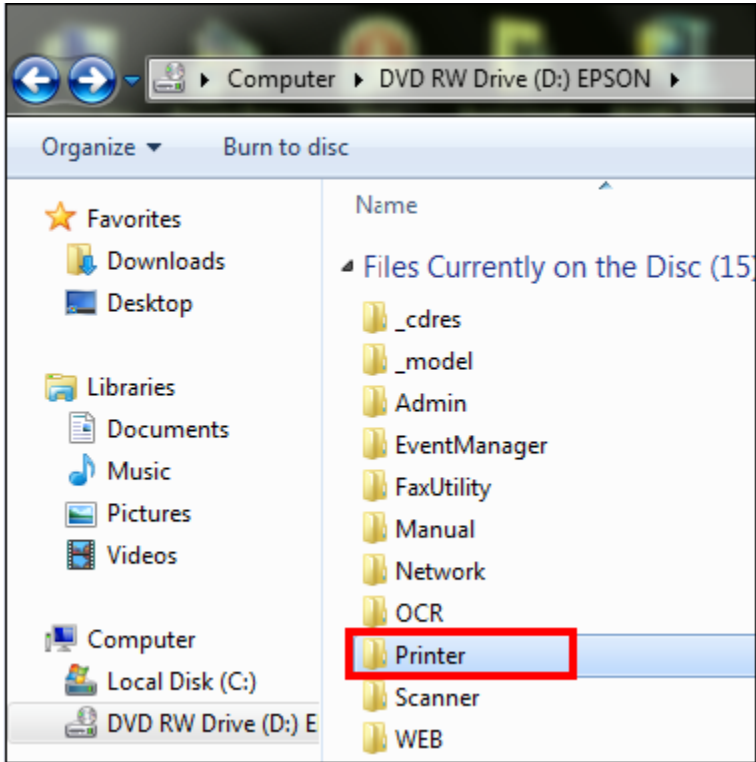

5.ดับเบิลคลิกที่  Driver

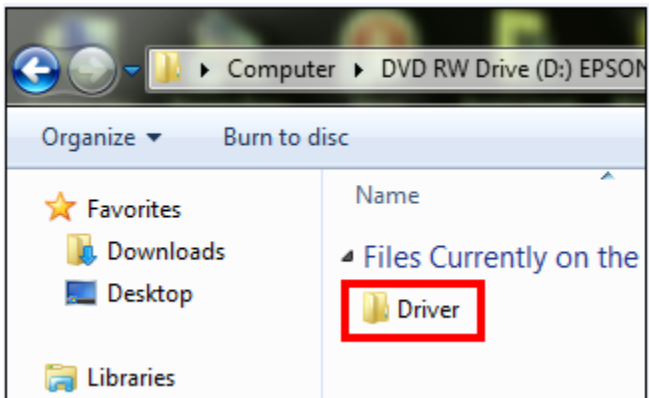

6. ดับเบิลคลิกที่  WINX86

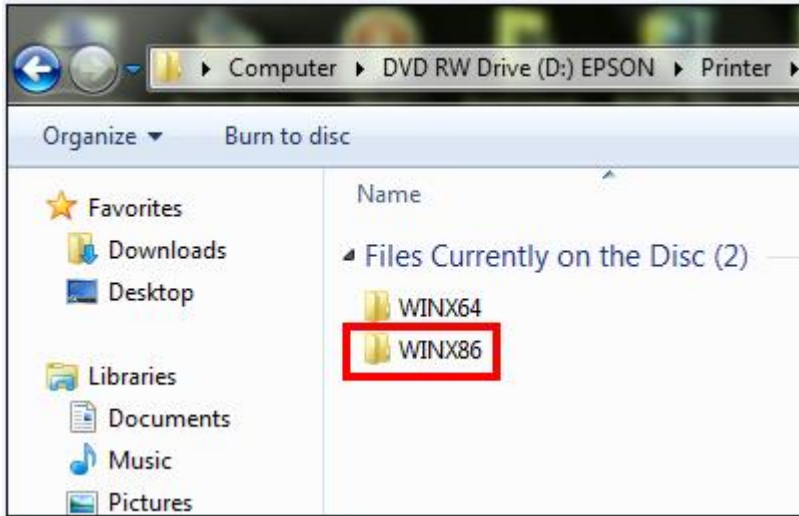

7. ดับเบิลคลิก  SETUP

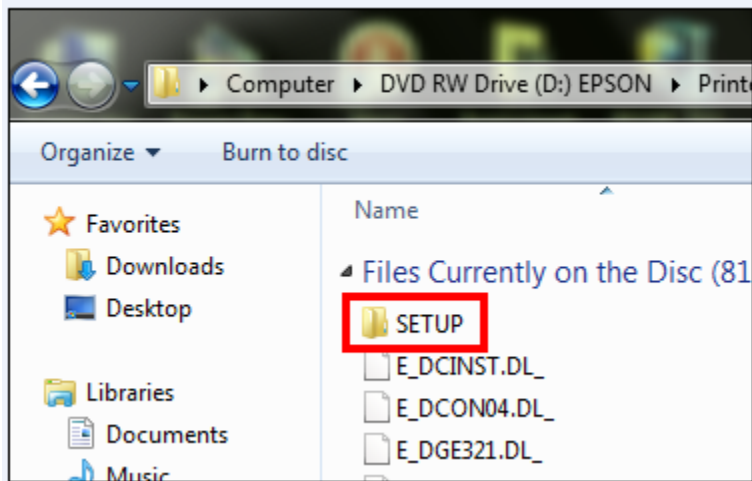

8.ดับเบิลคลิก  SETUP

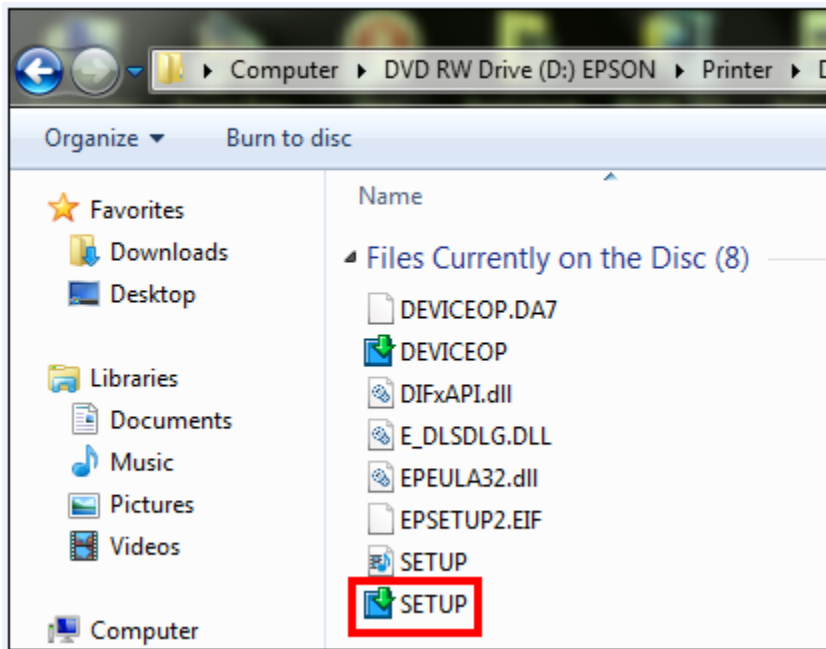

9.จะปรากฏหน้าต่าง ให้เลือกชื่อเครื่องพิมพ์ จากนั้นให้คลิก **OK**

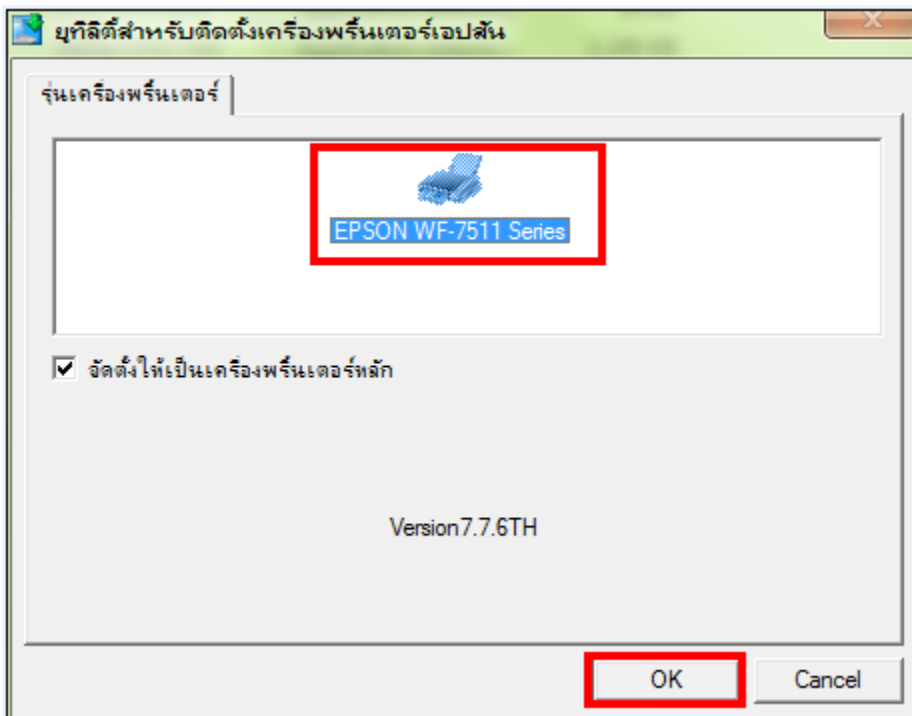

10. จะปรากฏหน้าต่างดังรูป

1. เลือกภาษา
2. คลิก **ตกลง**

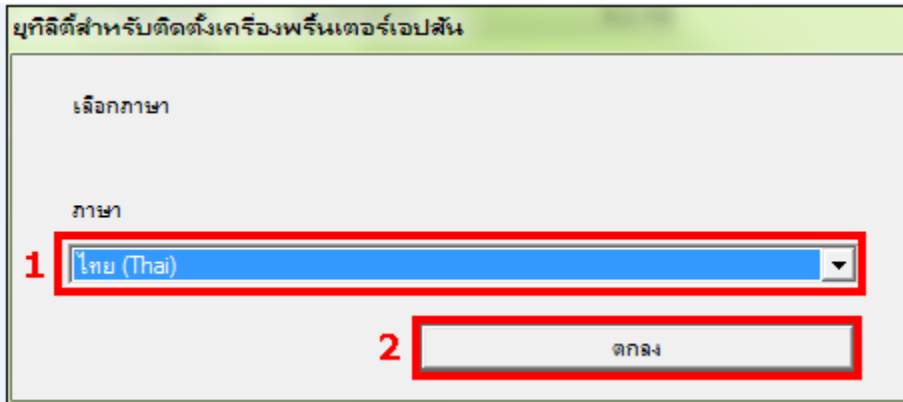

11. คลิก **เห็นด้วย** จากนั้นคลิก **OK**

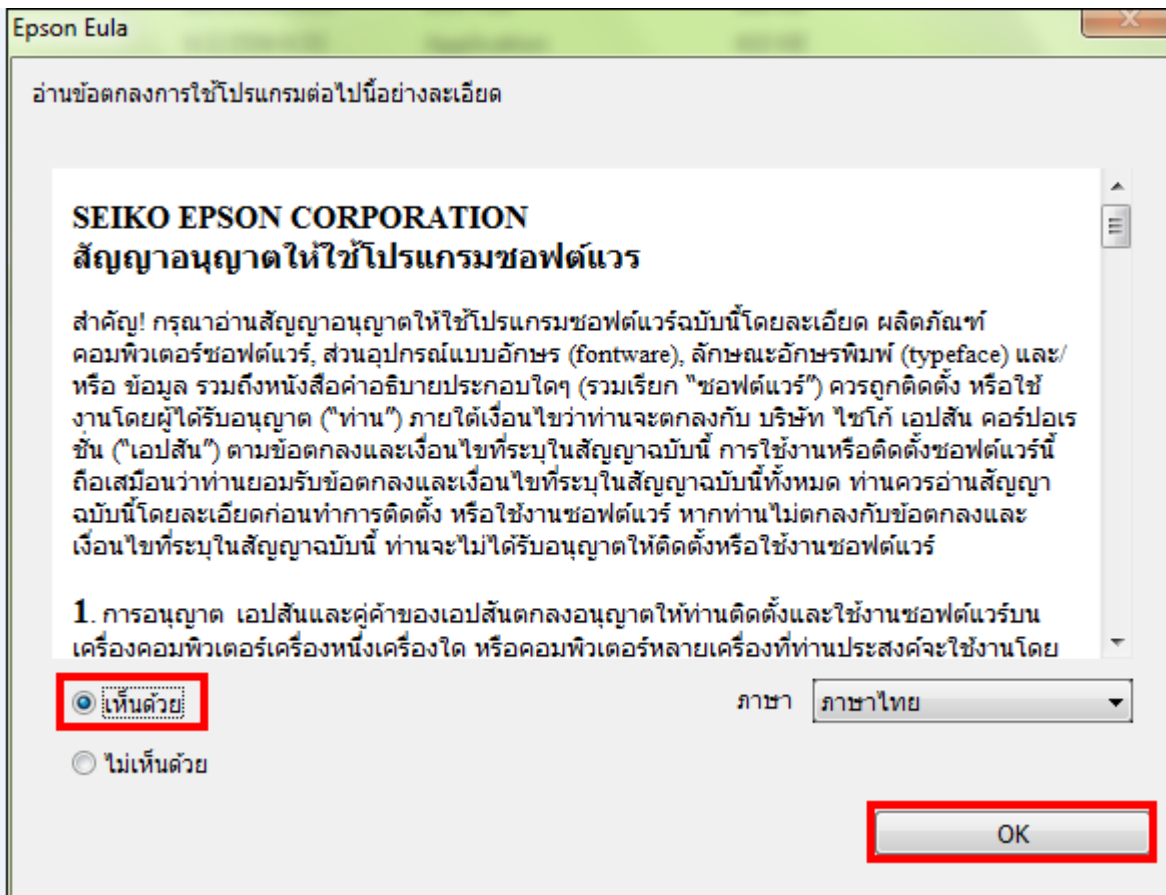

12. จะปรากฏหน้าต่างกำลังติดตั้ง

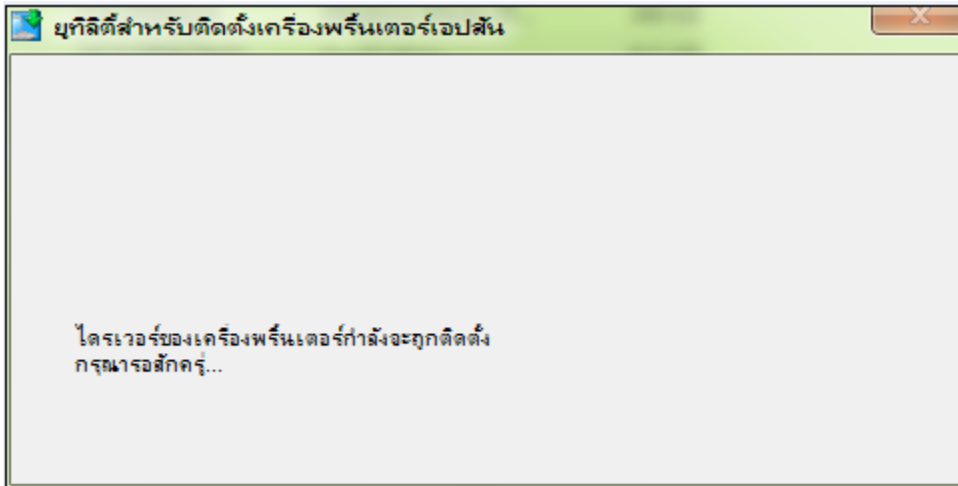

13. เลือก ผู้ใช้กำหนด

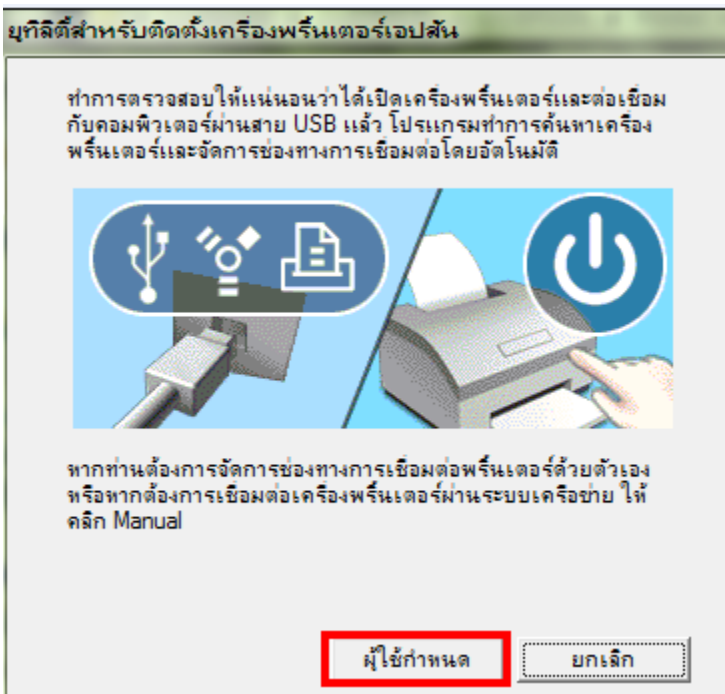

14. เลือกพอร์ตที่เชื่อมต่อ ให้เลือกพอร์ตไหนก่อนก็ได้ จากนั้นคลิกที่ **ตกลง**

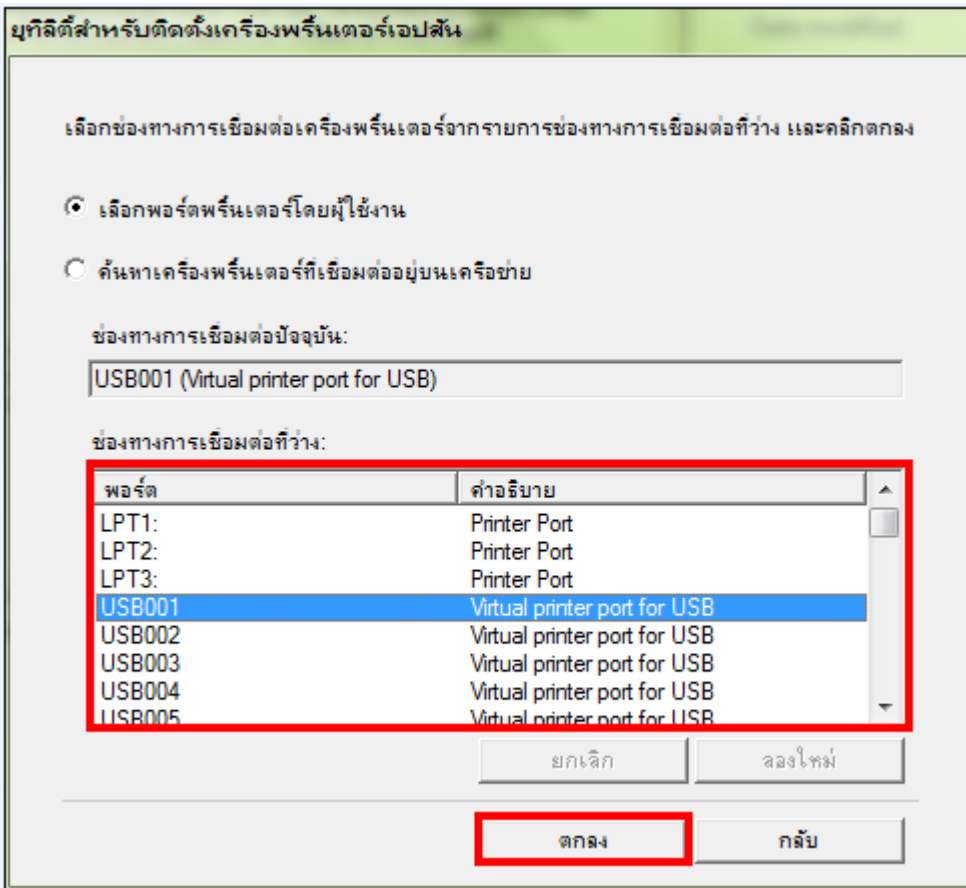

15.คลิก **OK**

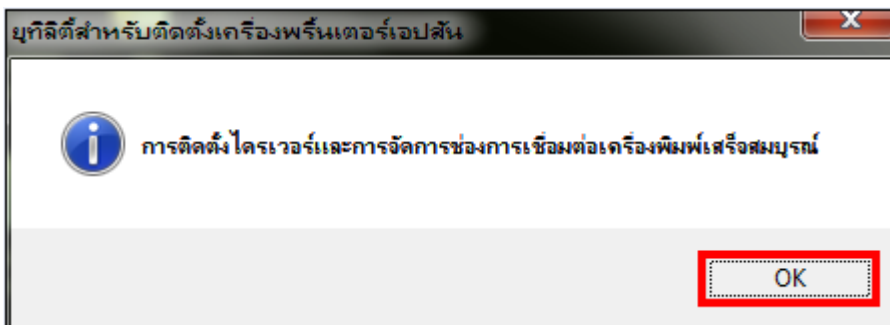

4. วิธีการ Add Port ไดรเวอร์เครื่องพิมพ์

1.คลิกที่ **Start** เลือก **Devices and Printers**

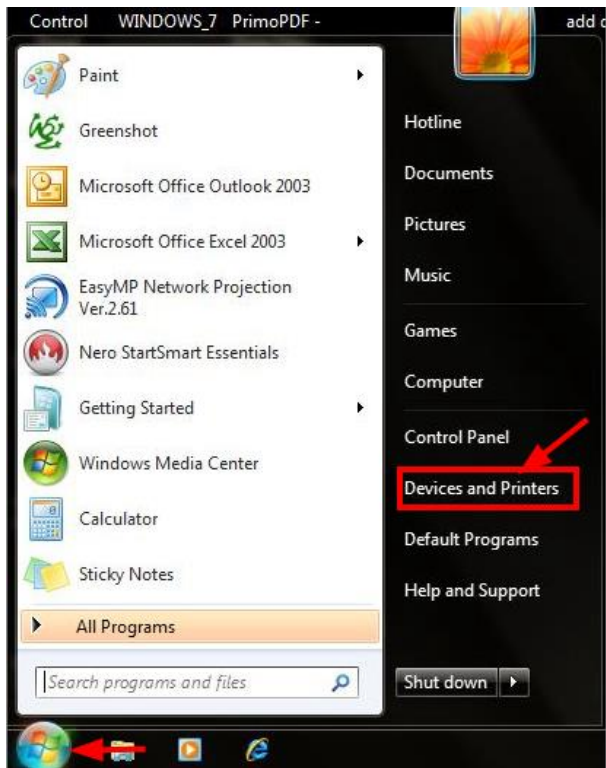

2.คลิกขวาที่ชื่อเครื่องพิมพ์ จากนั้นเลือกที่ **Printer properties**

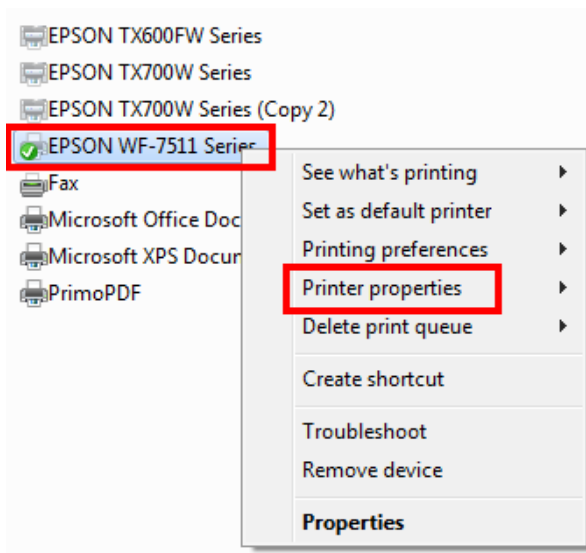

3.จะปรากฏหน้าต่างดังรูป

- 1.เลือกที่แท็บ **Ports**
- 2.คลิกที่ **Add Port**

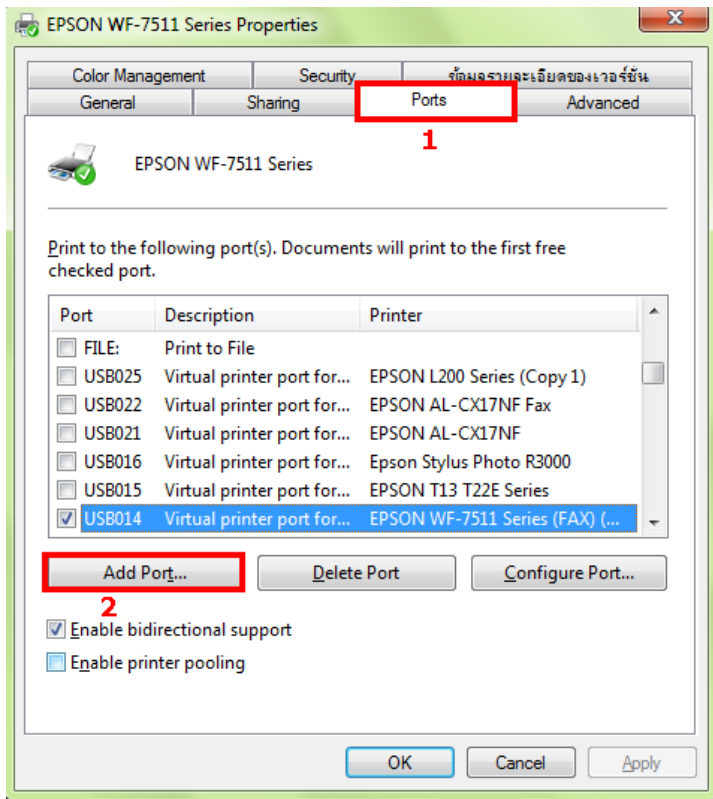

4. จะปรากฏหน้าต่าง Printer Ports

1. เลือก **Standard TCP/IP Port**

2. คลิกที่ **New Port**

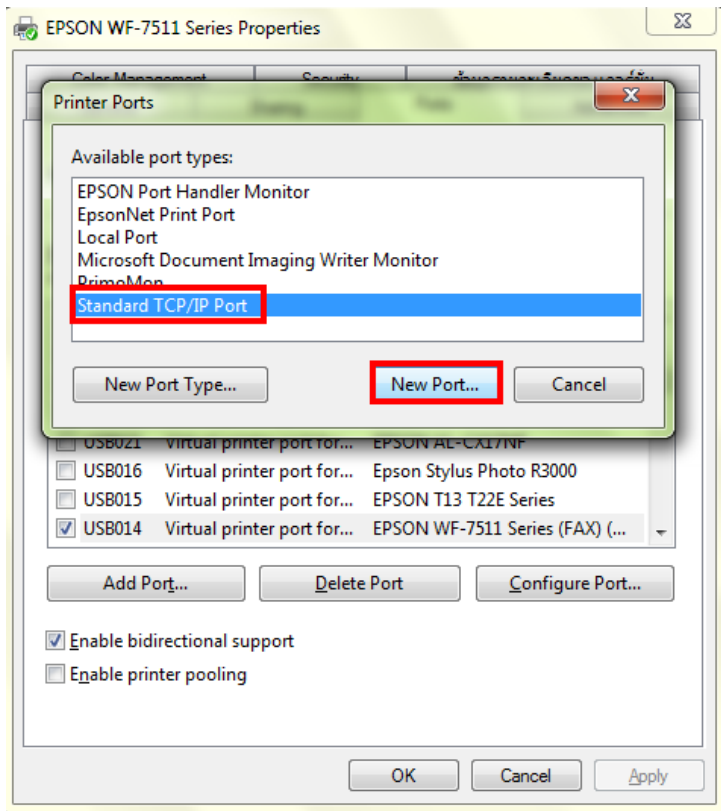

5.คลิก **Next**

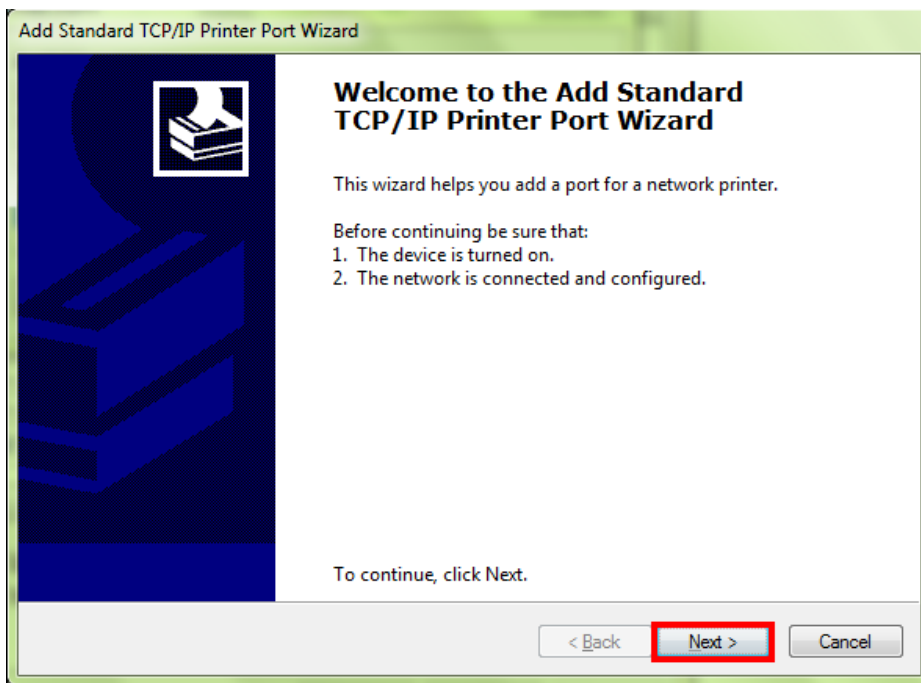

6.ใส่ **IP Address** ของเครื่องพิมพ์ ที่ได้มีการตั้งค่าไว้ (ดูได้จากค่ารายงานที่พิมพ์ออกมา)

Add Standard TCP/IP Printer Port Wizard

Add port
For which device do you want to add a port?

Enter the Printer Name or IP address, and a port name for the desired device.

Printer Name or IP Address:

Port Name:

< Back Next > Cancel



Add Standard TCP/IP Printer Port Wizard

Add port
For which device do you want to add a port?

Enter the Printer Name or IP address, and a port name for the desired device.

Printer Name or IP Address:

Port Name:

ตัวอย่าง

< Back Next > Cancel

7.คลิกที่ **Finish**

Add Standard TCP/IP Printer Port Wizard

Completing the Add Standard TCP/IP Printer Port Wizard

You have selected a port with the following characteristics.

SNMP:	Yes
Protocol:	RAW, Port 9100
Device:	169.254.158.62
Port Name:	169.254.158.62
Adapter Type:	WF-7511 Series

To complete this wizard, click Finish.

< Back Finish Cancel

8.คลิก **Close**

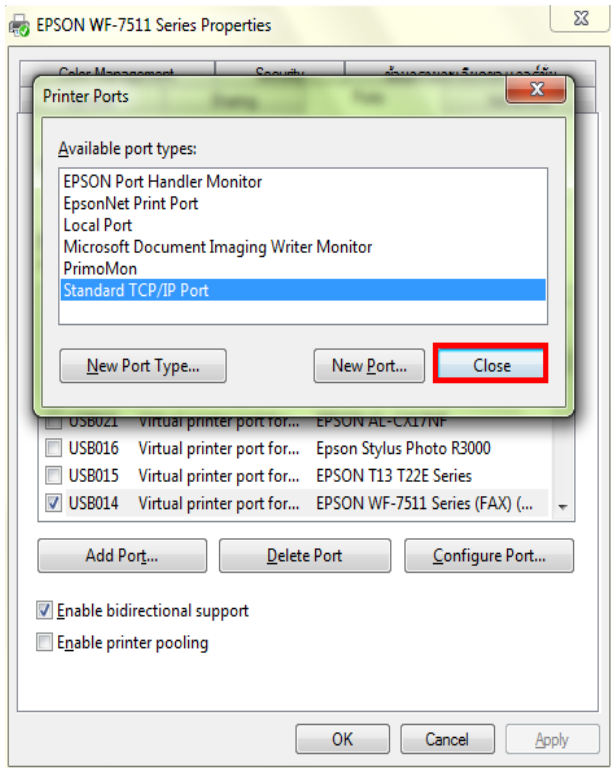

9.คลิก **Apply**

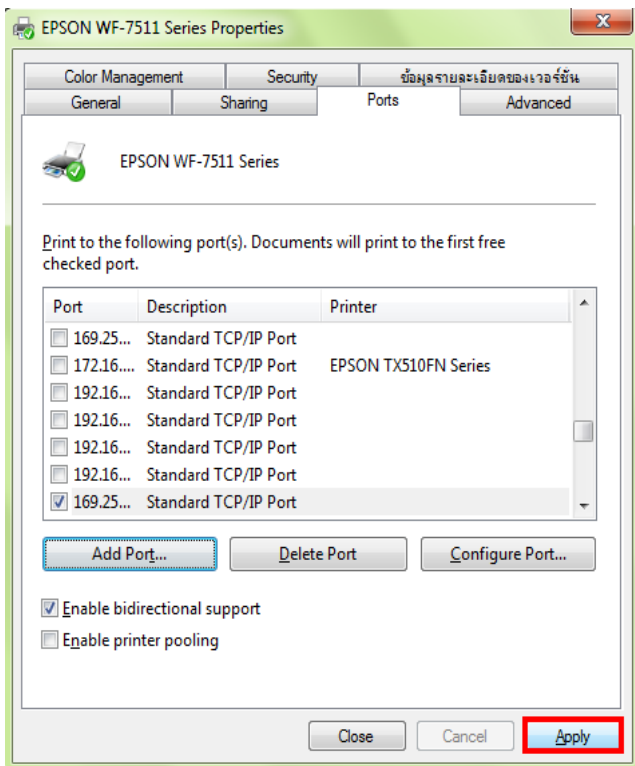

10.เลือกแท็บ **General** จากนั้นคลิกที่ **Print Test Page** เพื่อทดสอบการเชื่อมต่อ

