

วิธีการเชื่อมต่อ Wifi แบบ Adhoc เครื่องพิมพ์รุ่น WF-7511 สำหรับ Mac OS

1.วิธีการตั้งค่า Ad hoc ในคอมพิวเตอร์

1.คลิกที่  จากนั้นเลือก **System Preferences**

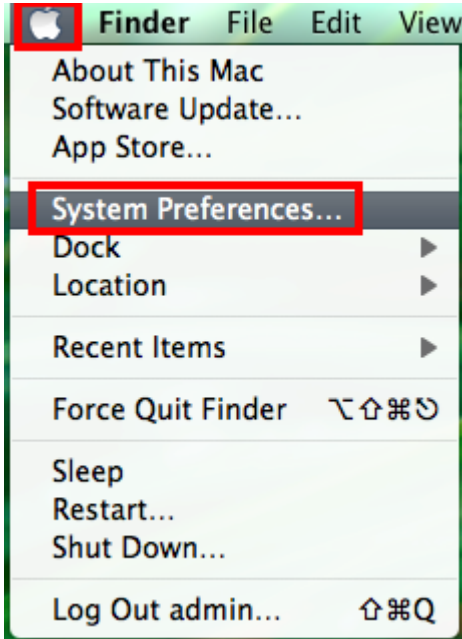

2.ดับเบิลคลิกที่ **Network**

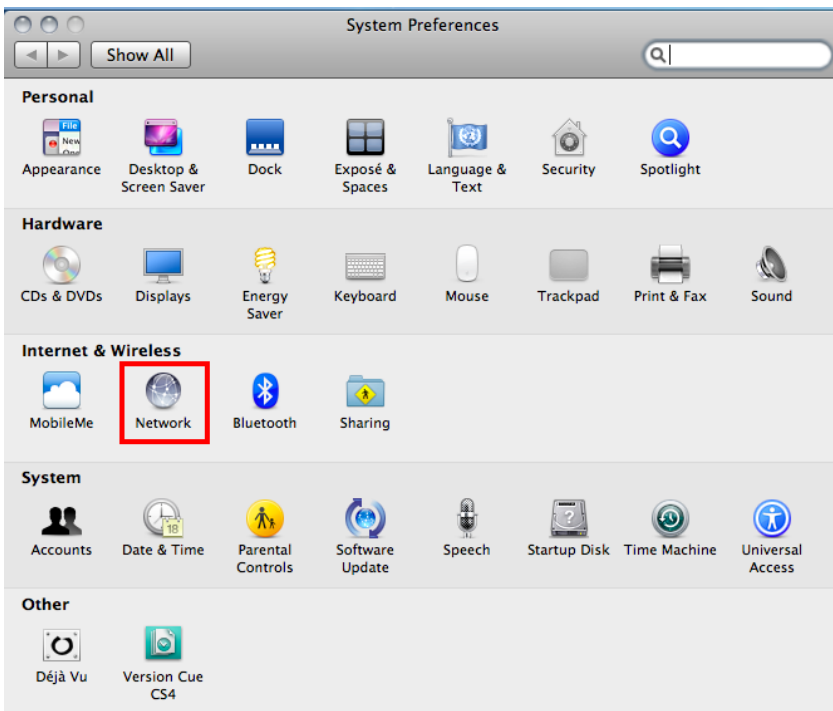

3.จะปรากฏหน้าต่างดังรูป

1.เลือก **Wi-Fi**

2.ถ้า **Status เป็น Off** ให้คลิก **Turn Wi-Fi On** จากนั้น **Status** จะเป็น **On**

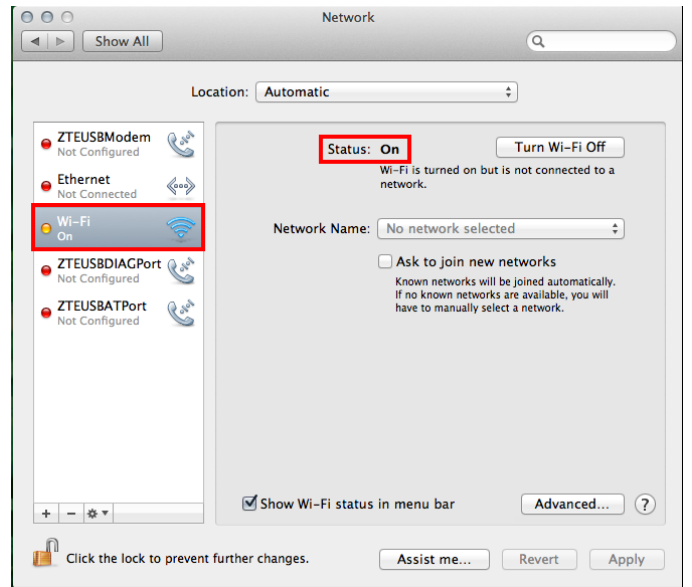
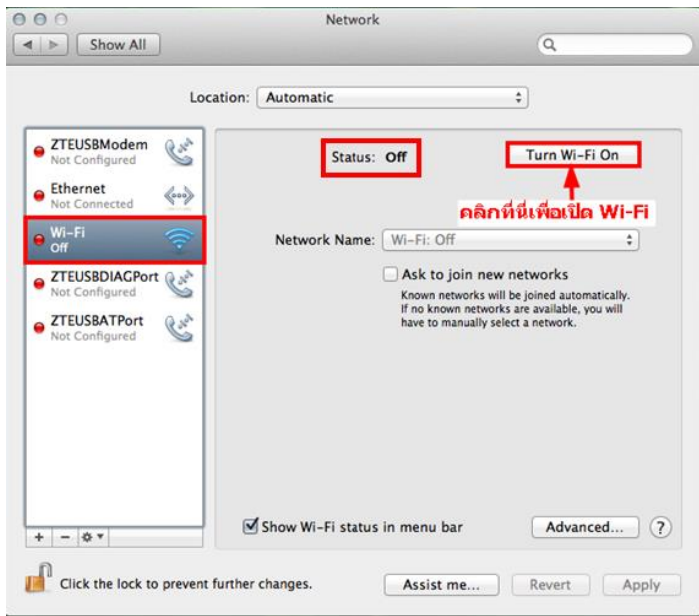

4.คลิกที่ **Network Name**

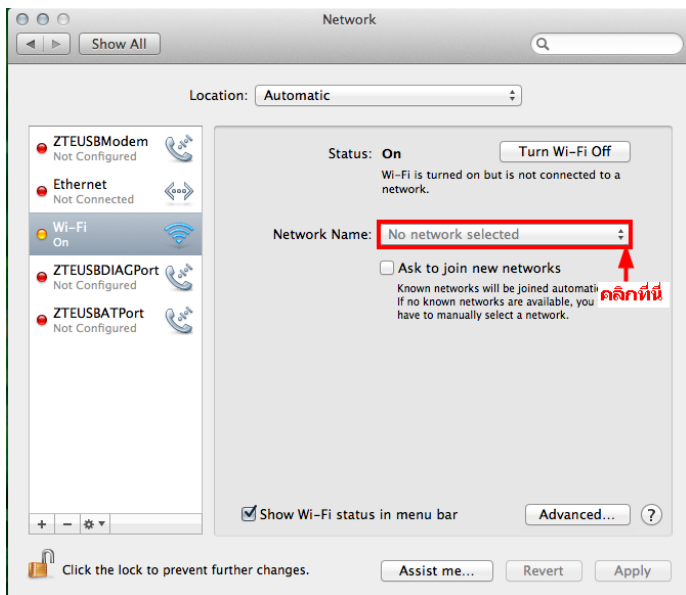

เลือก **Create Network**

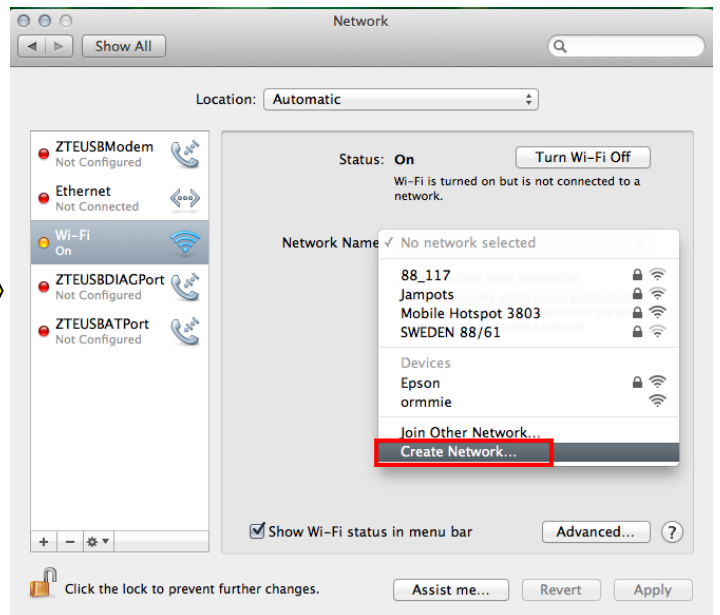

5.จะปรากฏหน้าต่างดังรูป

1. Network Name : ให้สร้างชื่อ **Network** ขึ้นมาใหม่ ในที่นี้สร้างเป็นชื่อ **Epson**
2. Channel : เลือก **Channel** เป็น **11**
3. Security : เลือก **Security**
4. Password : ตั้ง **Password**
5. Confirm Password : ยืนยัน **Password**
6. คลิก **Create**

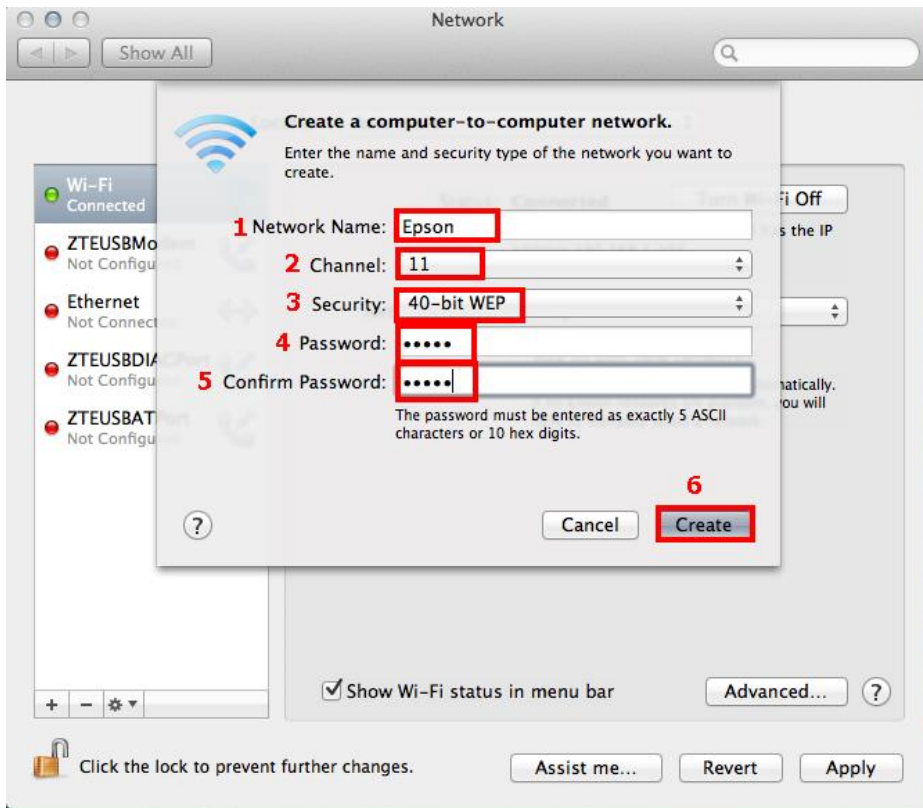

6. จะปรากฏชื่อ Network ที่ตั้งขึ้น คือ **Epson** จากนั้นคลิกที่ **Advanced**

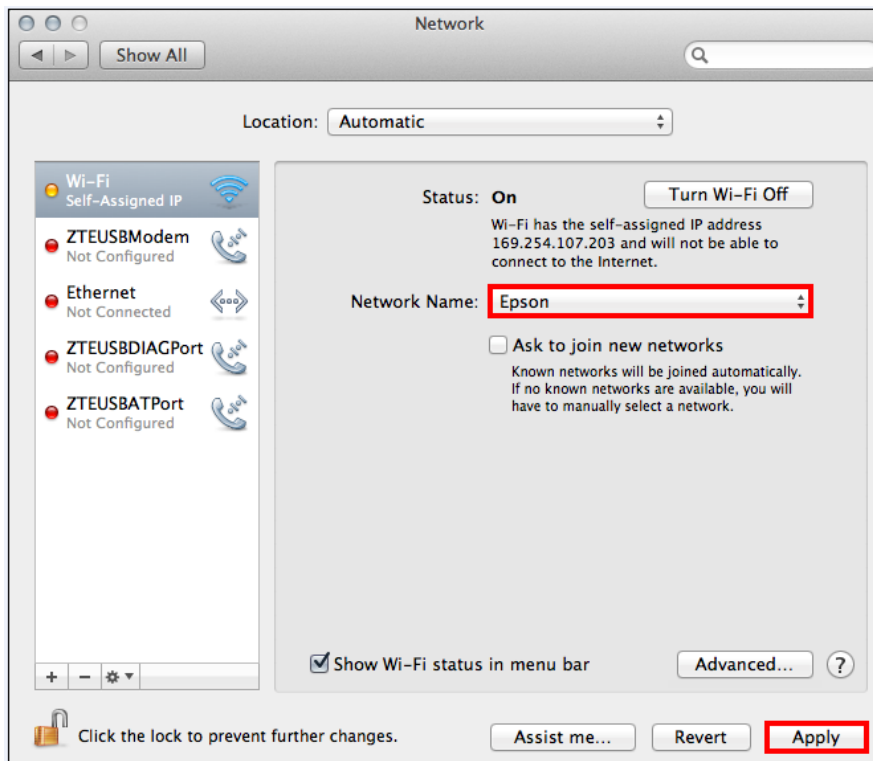

7. คลิกที่แท็บ **Wi-Fi** จากนั้นคลิก **+**

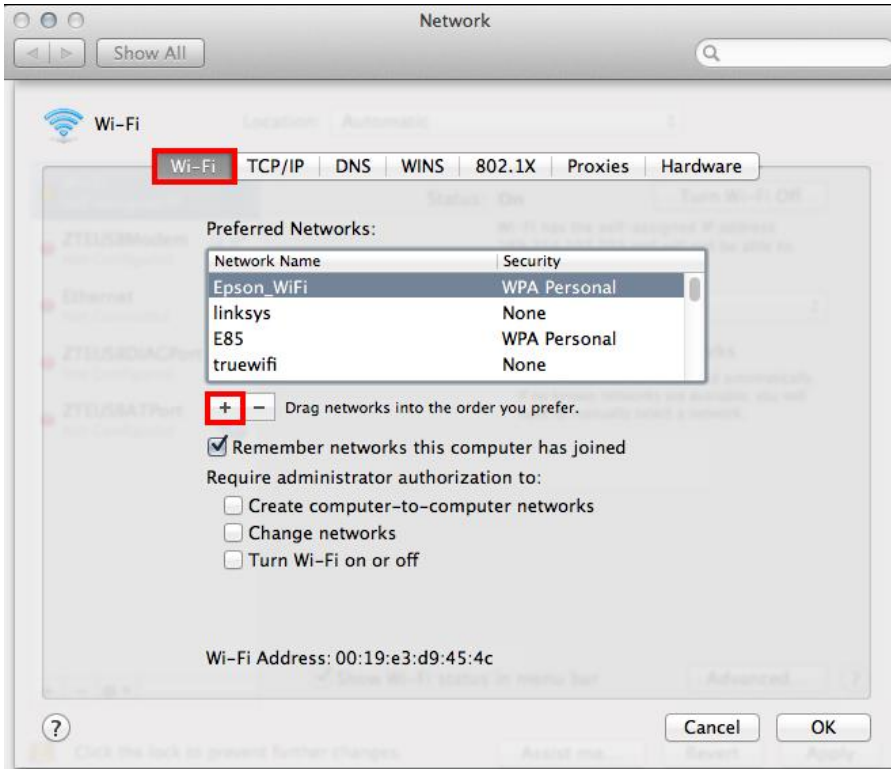

8. พิมพ์ชื่อ Network ที่ได้สร้างไว้ คือ **Epson** จากนั้นคลิก **OK**

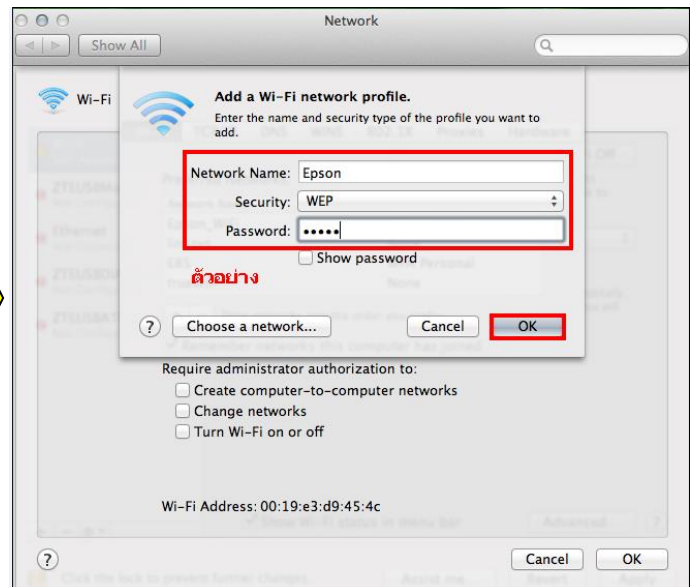

9. จะปรากฏชื่อ Network ที่สร้างไว้ จากนั้นคลิก **OK**

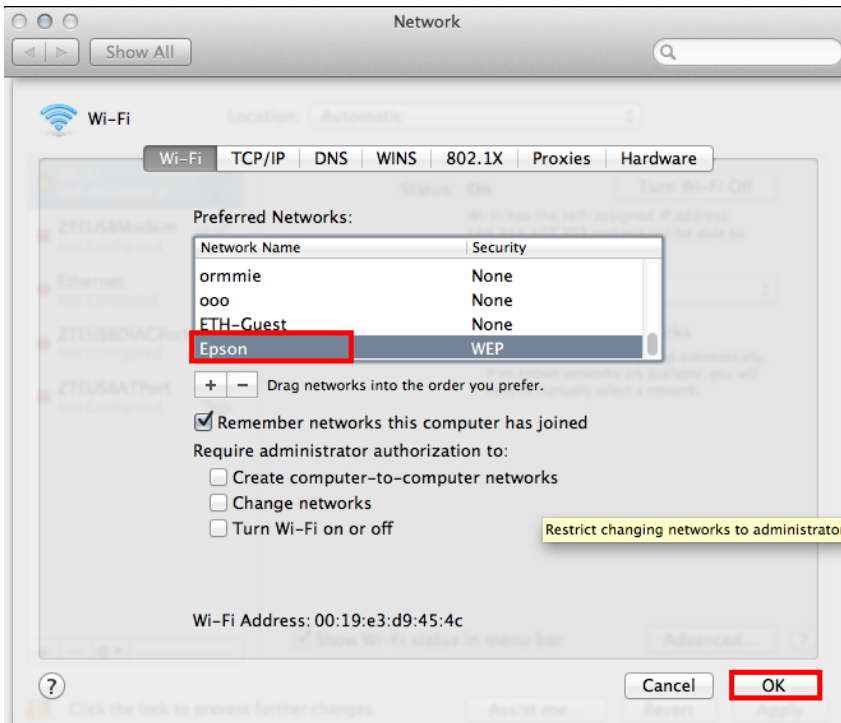

10. ใส่ Password (หากมี) จากนั้นกด **OK**

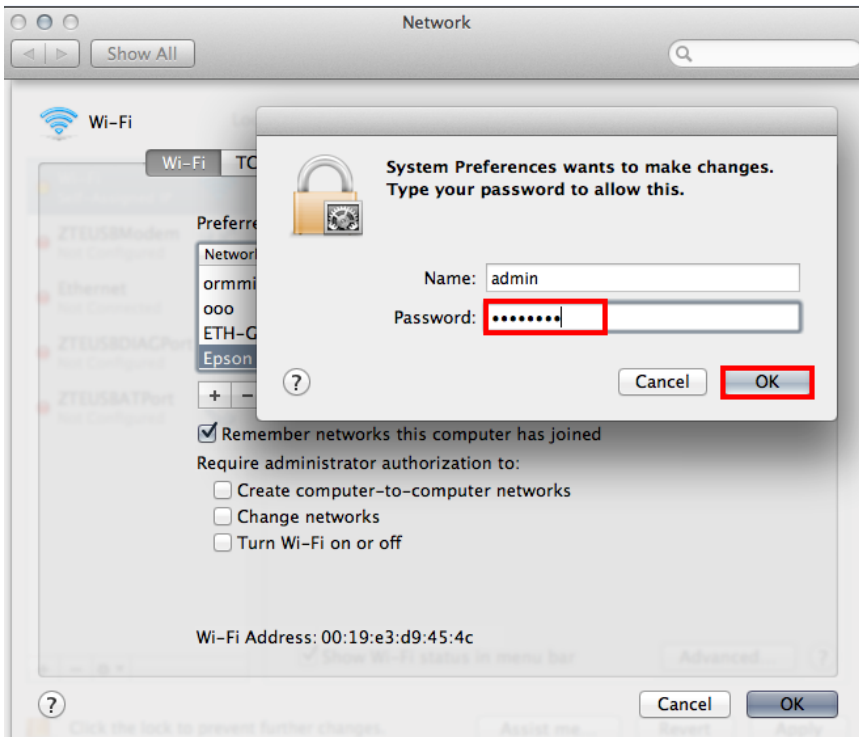

11.คลิก **Apply**

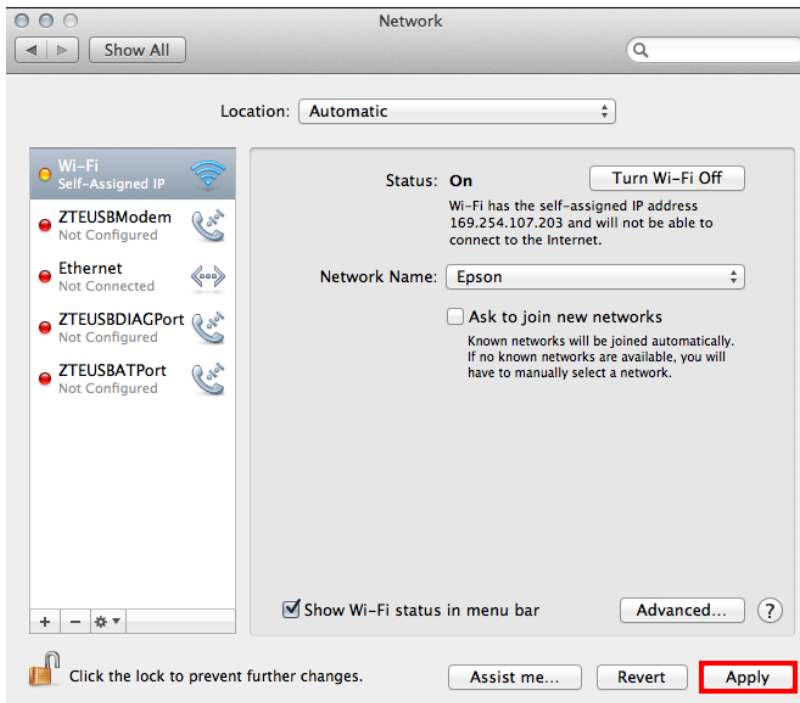

12. วิธีการเช็ค ว่า Connect ชื่อ Network ที่สร้างไว้ โดยคลิกที่  ด้านขวามือของหน้าจอ



2.วิธีการ set ค่า ที่เครื่องพิมพ์

****ถ้าเครื่องพิมพ์เคยเช็ด Wi-Fi ไว้แล้วให้ทำตามขั้นตอนดังต่อไปนี้ แต่ถ้ายังไม่เคยเช็ดให้ข้ามไปที่ข้อ5.**

- 1.กดปุ่ม  แล้วกด ลูกศรเลื่อนลง เลือก **Restore Default Setting** จากนั้นกดปุ่ม **OK**

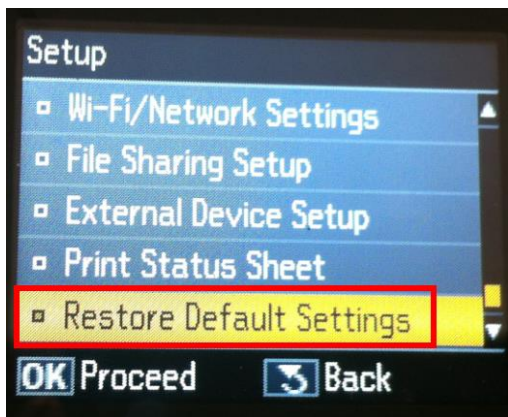

- 2.เลือก **Wi-Fi /Network Setting** จากนั้นกดปุ่ม **OK**



3.เลือก **Yes** แล้วกดปุ่ม **OK**

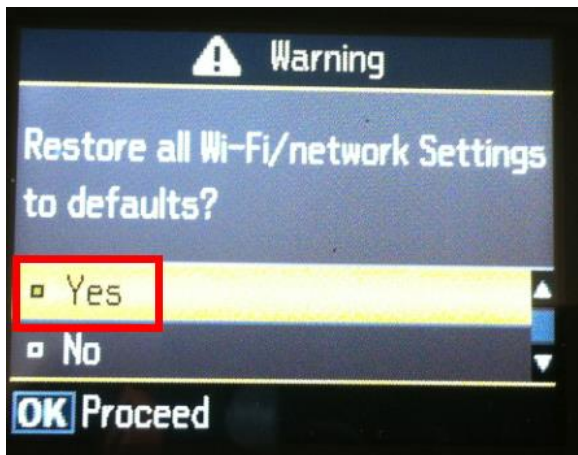

4.กดปุ่ม **OK**

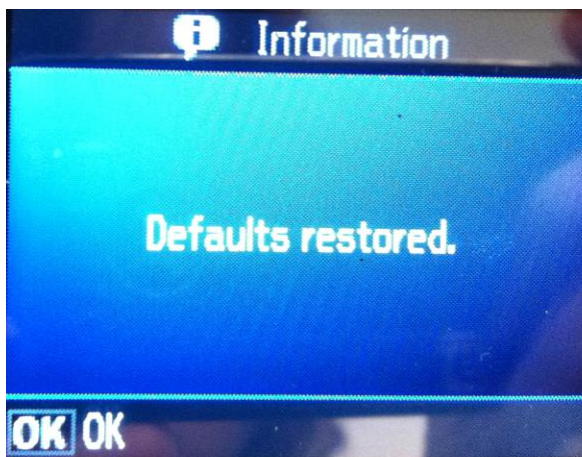

5. กดปุ่ม  เลือก **Wi-Fi /Network Settings** จากนั้นกดปุ่ม **OK**



6.เลือก **Wi-Fi Setup** จากนั้นกดปุ่ม **OK**



7.เลือก **Wi-Fi Setup Wizard**



8.เลือก SSID ในที่นี้คือ **Epson** (ตัวเดียวกับตัวที่เชื่อมต่อในคอมพิวเตอร์)

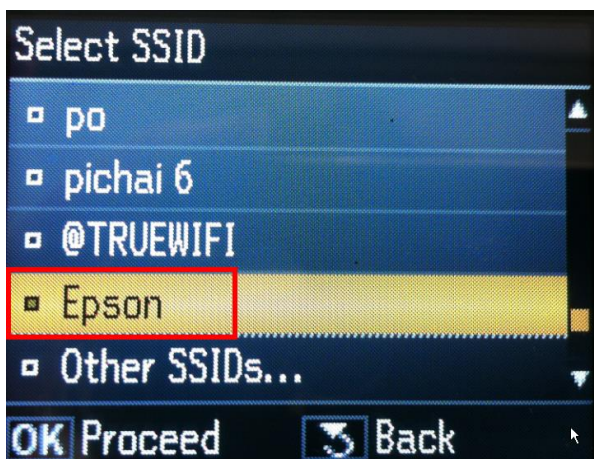

9.ใส่ Password จากนั้นเลือก **Done** แล้วกดปุ่ม **OK**



10. จะปรากฏหน้าต่าง **Confirm Settings** กด **OK**



11. จะแสดงหน้าต่าง **Setting up Wi-Fi**

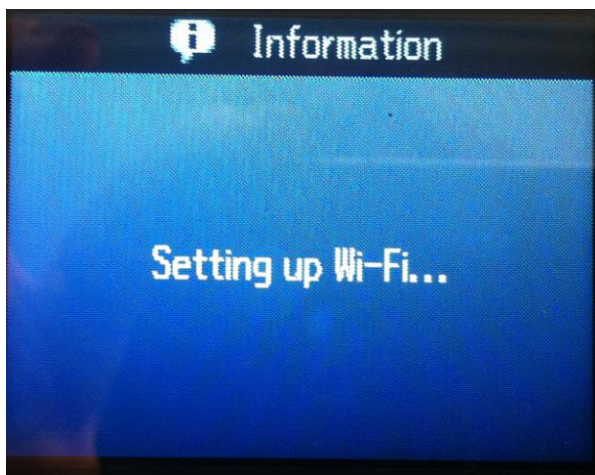

12. จะปรากฏหน้าต่างสิ้นสุดการติดตั้ง เลือก **Yes** แล้วกดปุ่ม **OK**

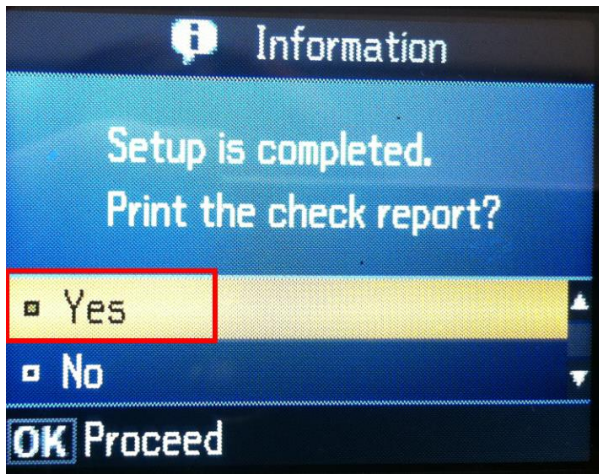

13. กดปุ่ม **B&W** หรือ **Color** เพื่อพิมพ์ค่ารายงานออกมา

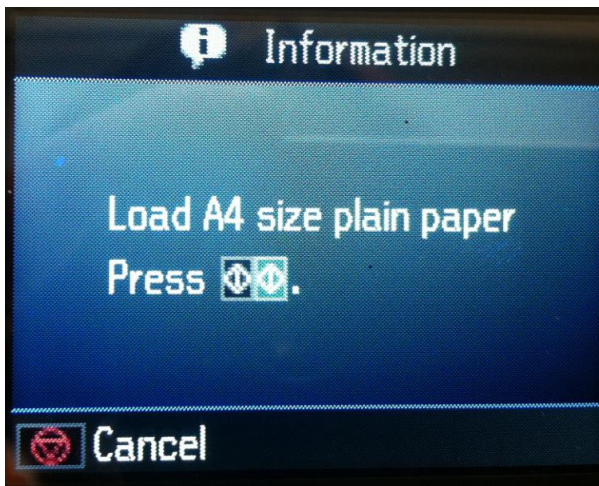

14. จะปรากฏหน้าต่างกำลังพิมพ์ค่ารายงาน

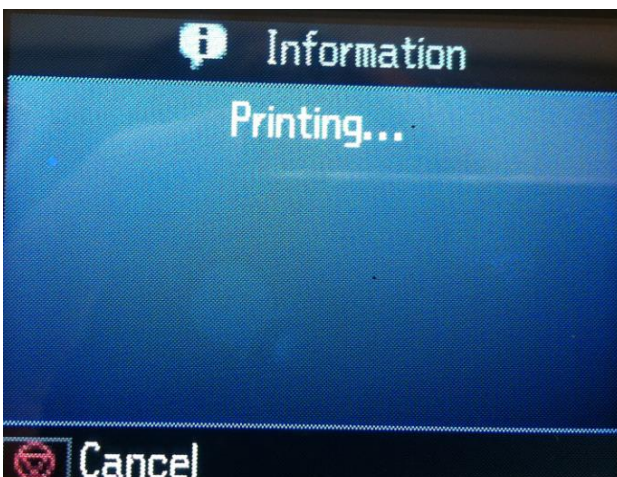

3.ติดตั้งไดรเวอร์เครื่องพิมพ์

1. ดับเบิลคลิกไอคอน  EPSON ที่ **Desktop**

2. ดับเบิลคลิกที่  Install Navi

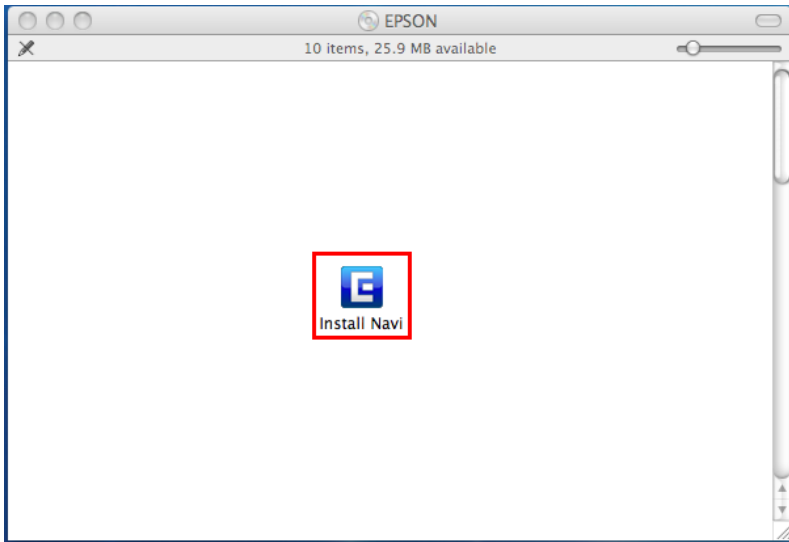

3. จะปรากฏหน้าต่างให้ใส่ **Password** จากนั้นกด **OK**

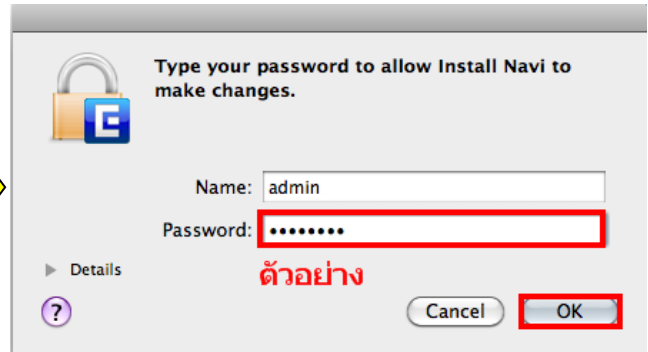
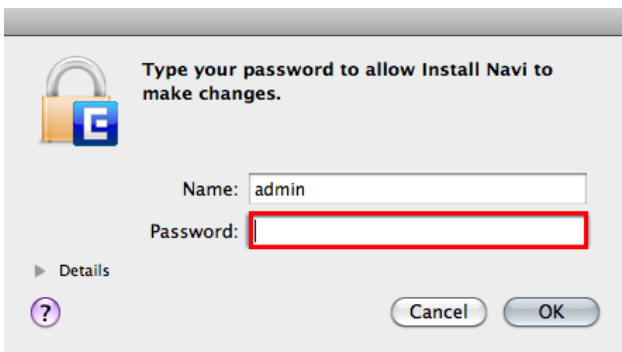

4. คลิก **I agree to the contents of the License Agreement** จากนั้นคลิก **Next**

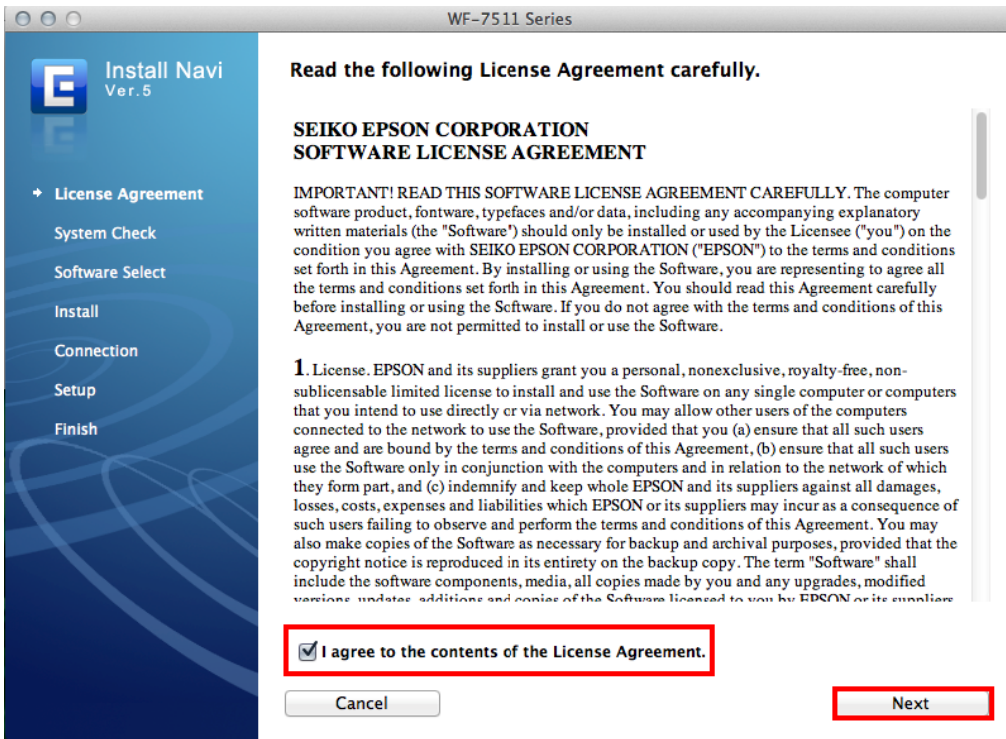

5. เลือก Install

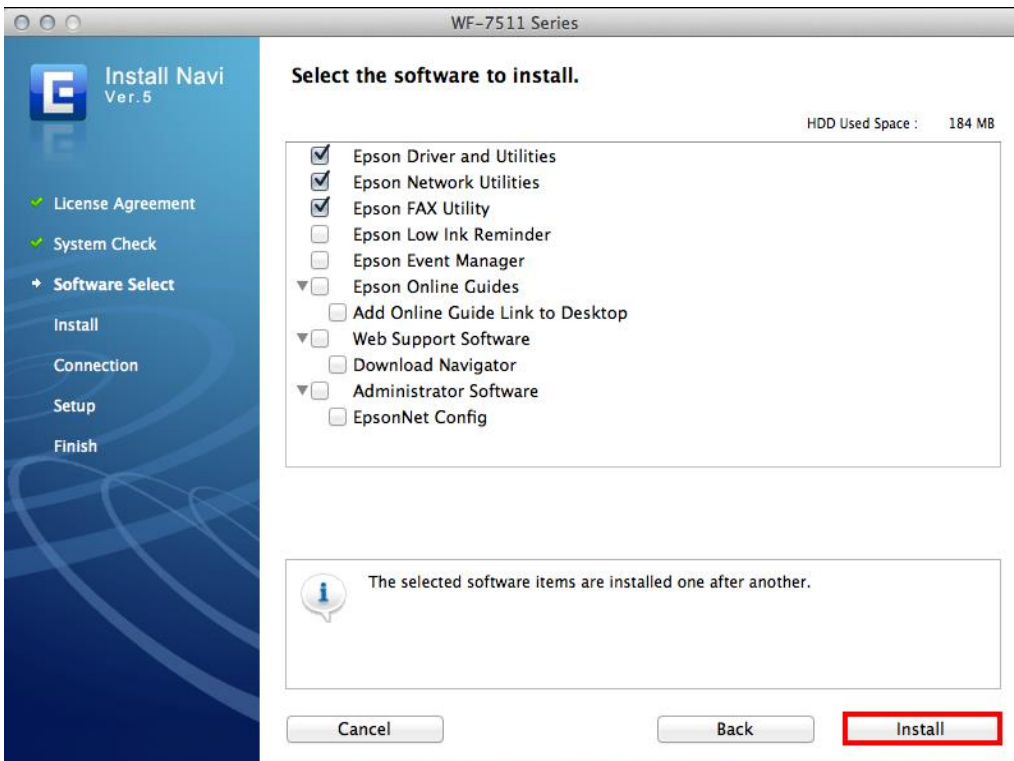

6. จะปรากฏหน้าต่างกำลังติดตั้งไดรเวอร์

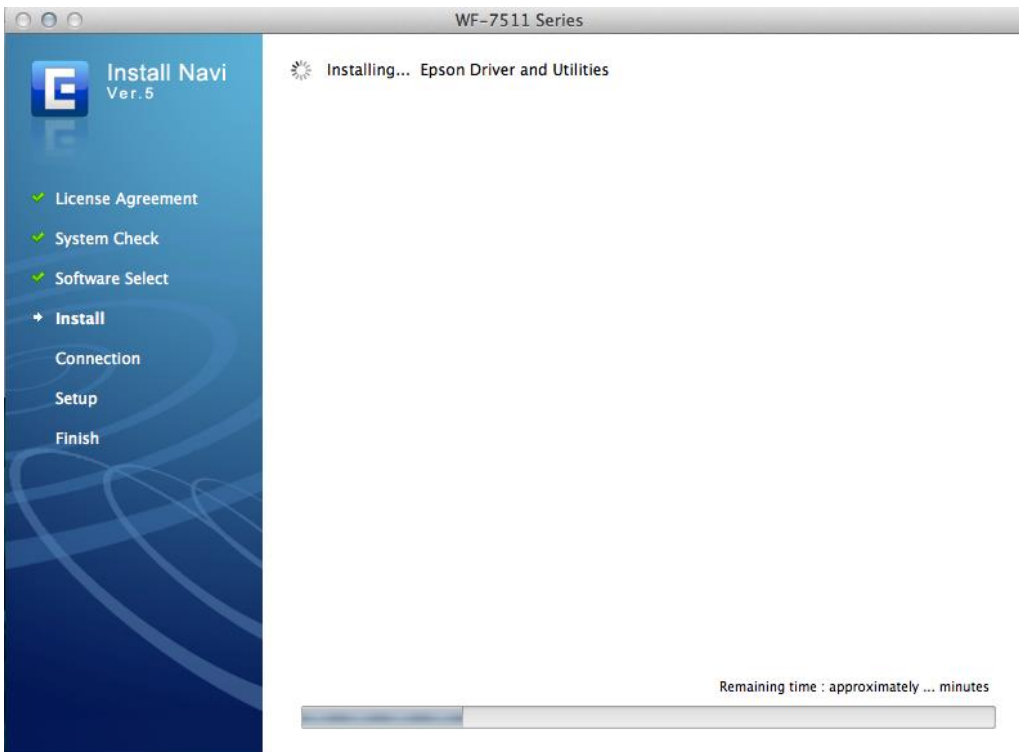

7.คลิก **Next**

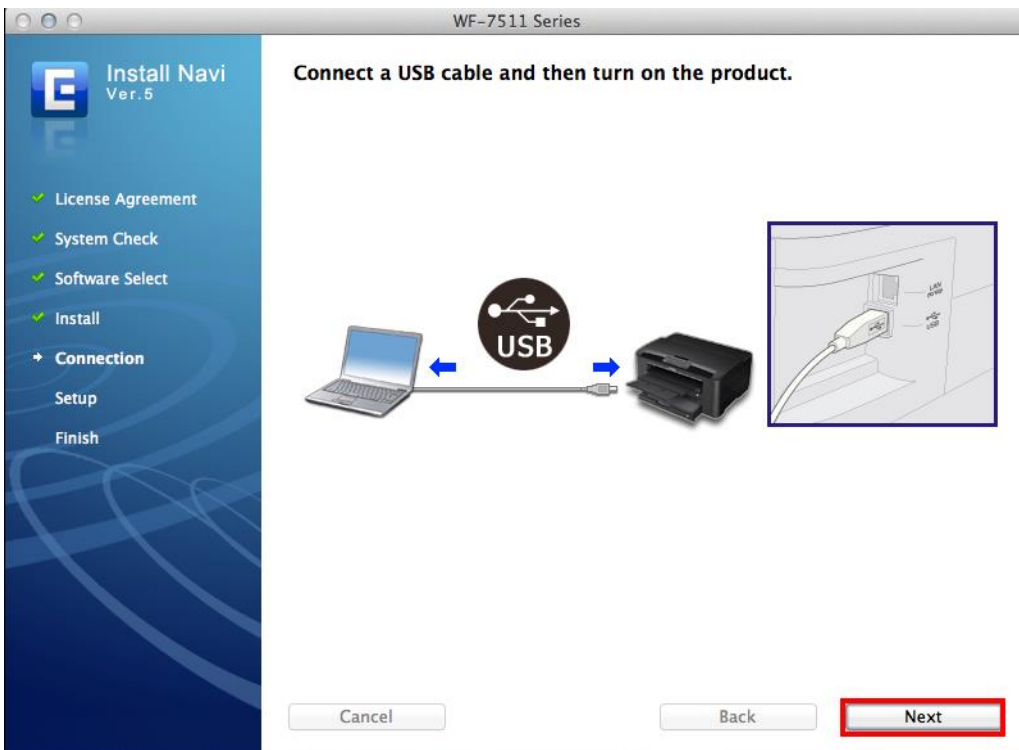

8.หากปรากฏหน้าต่าง Print & Scan ให้ปิดหน้าต่างนี้ไปก่อน

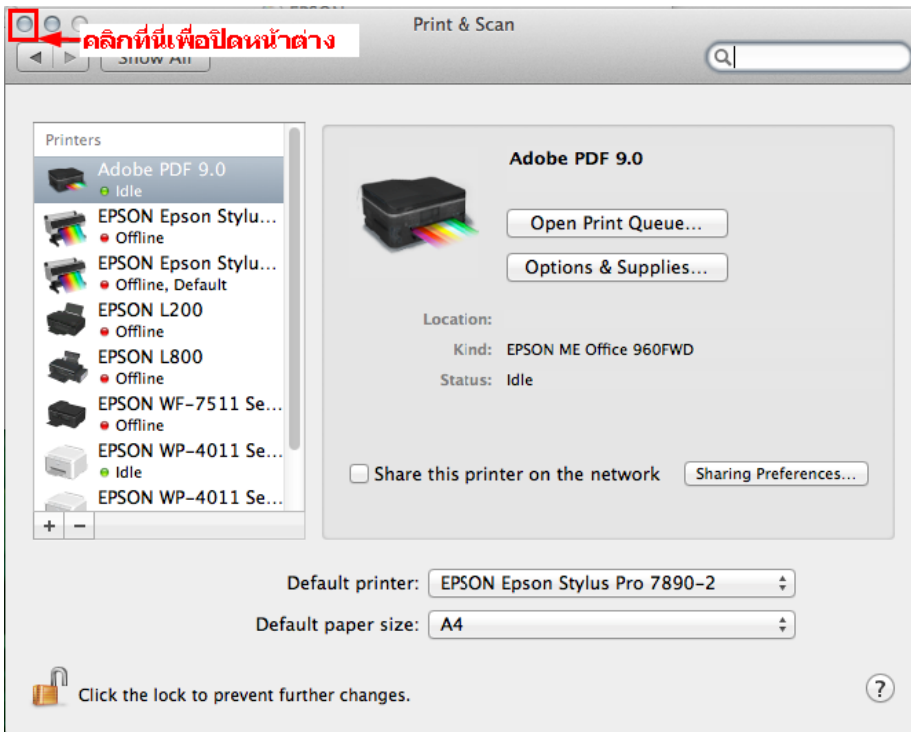

9. เลือก **No** แล้วคลิก **Next**

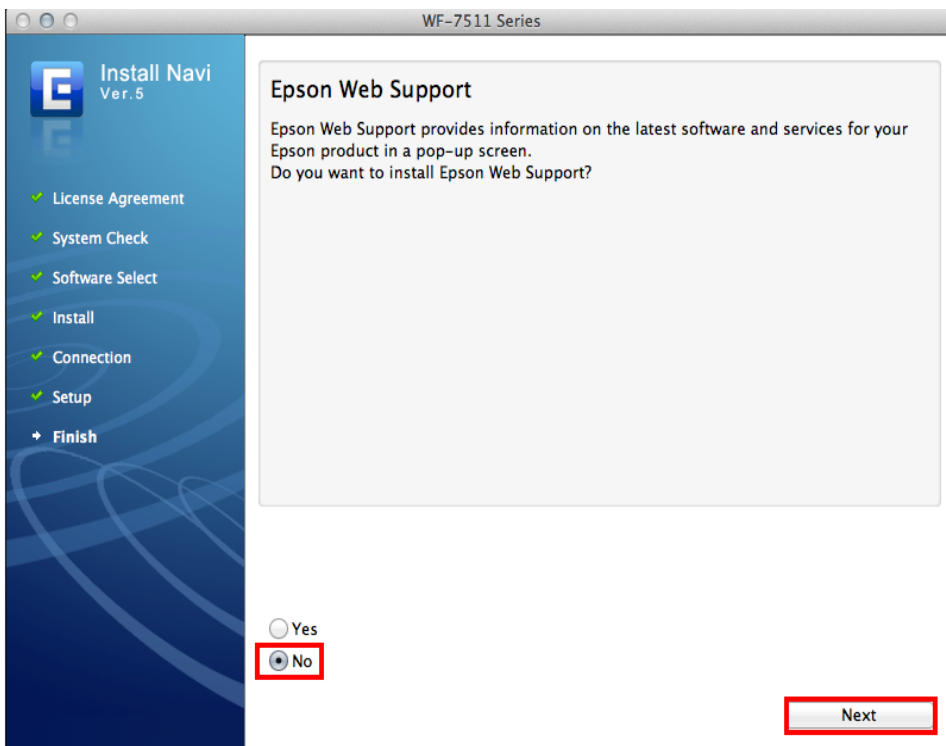

10. คลิก **Quit**

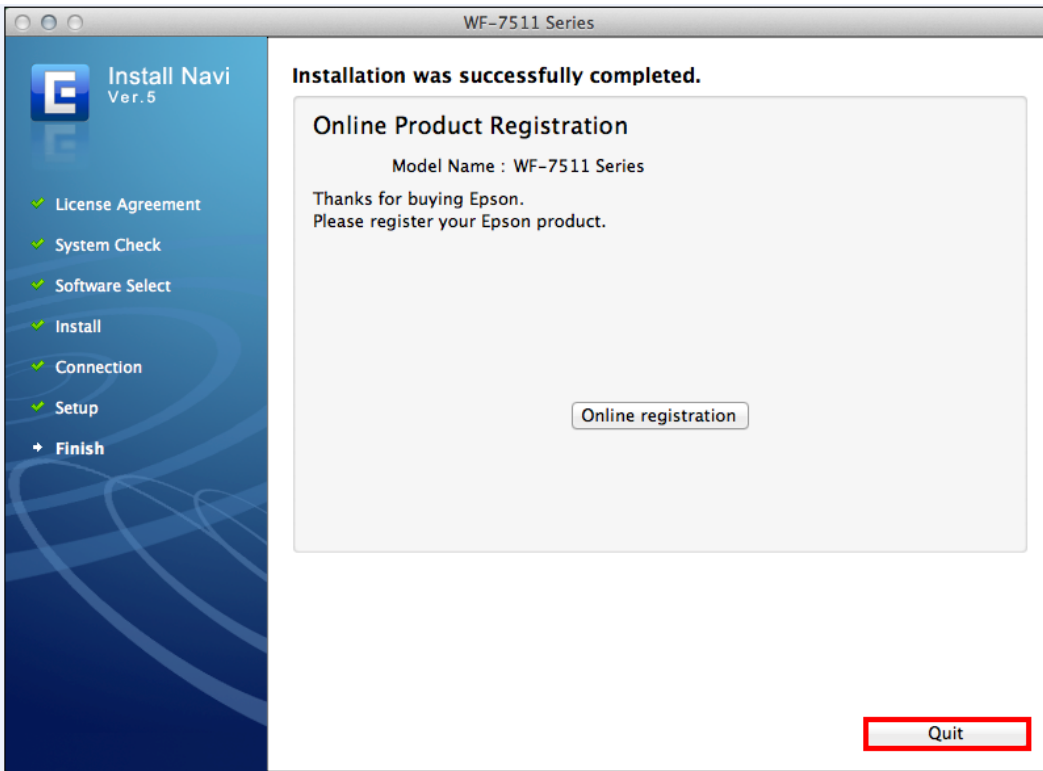

4.วิธีการ Add Port ที่ไดรเวอร์เครื่องพิมพ์

1. คลิกที่  เลือก **System Preferences**

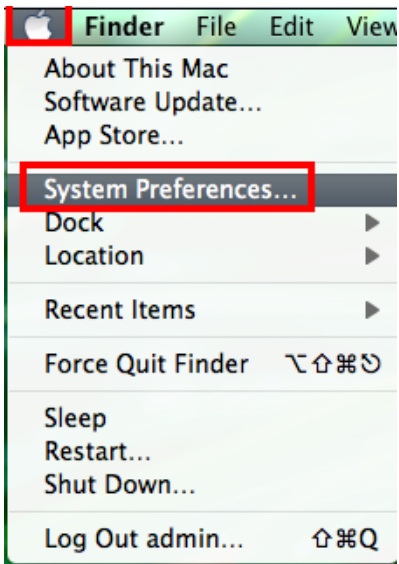

2. ดับเบิลคลิกที่ **Print & Scan**

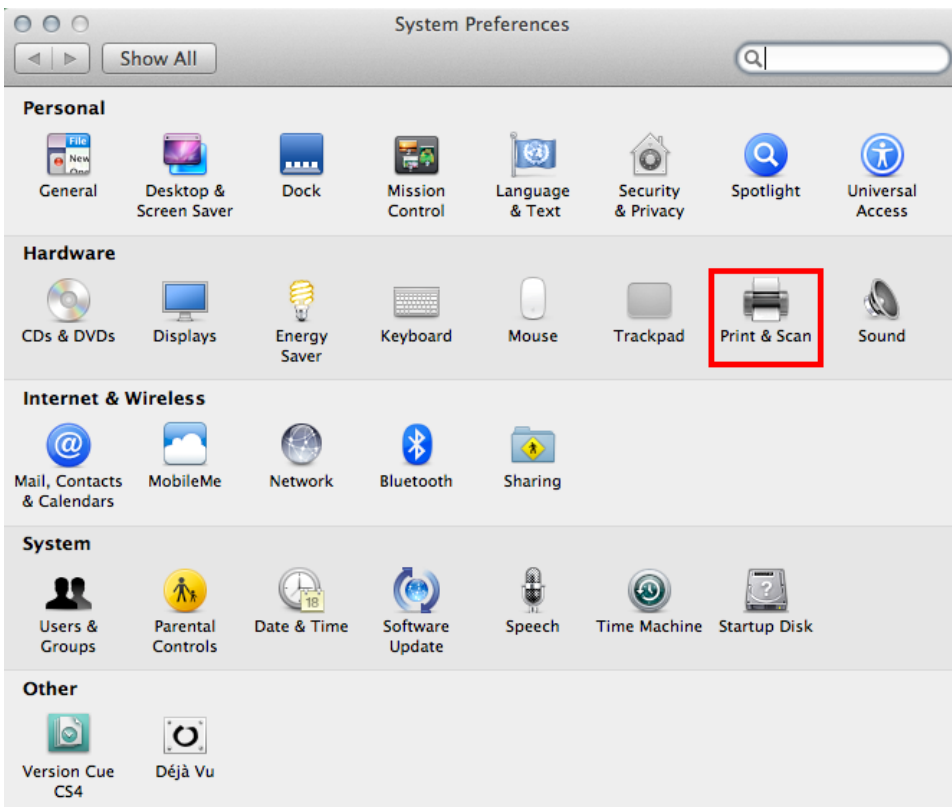

3.คลิกที่

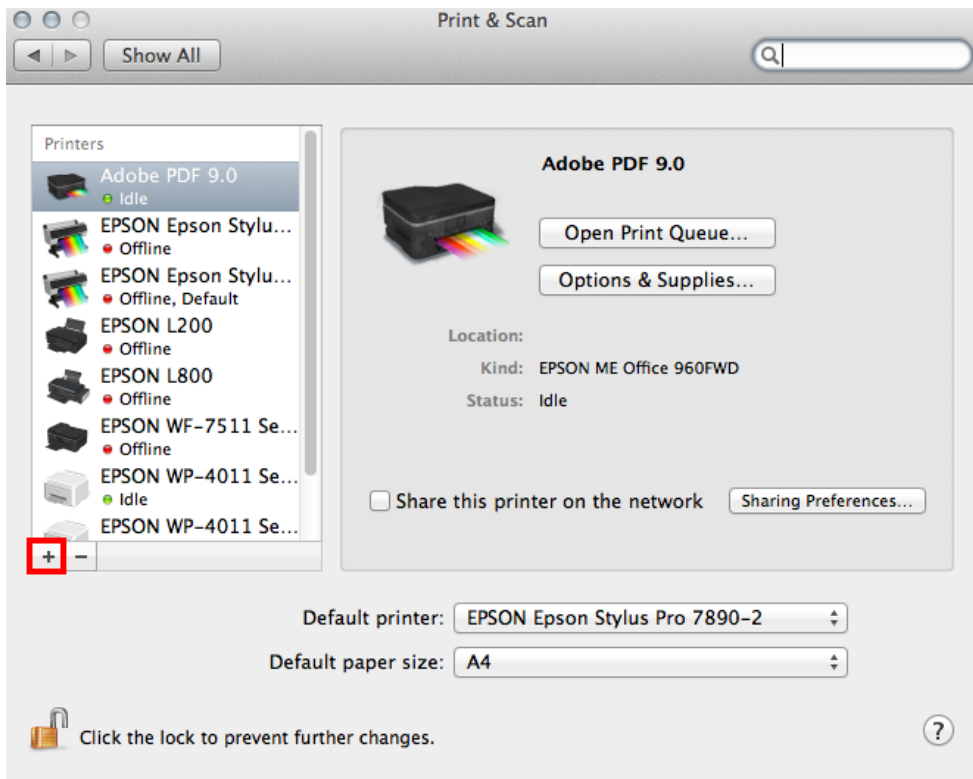

4.คลิกที่ **Add Other Printer or Scanner**

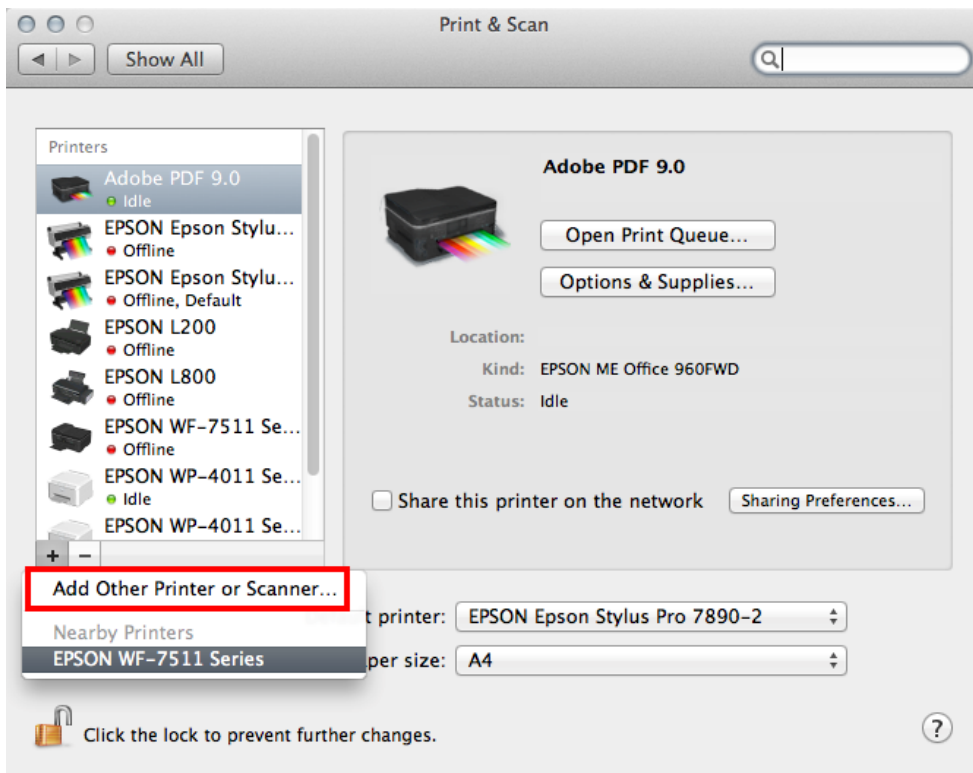

5.ที่แถบ **Default** เลือกที่ชื่อรุ่นเครื่องพิมพ์โดยเลือกตัวที่มี EPSON TCPIP ดังรูป จากนั้น คลิก **Add**

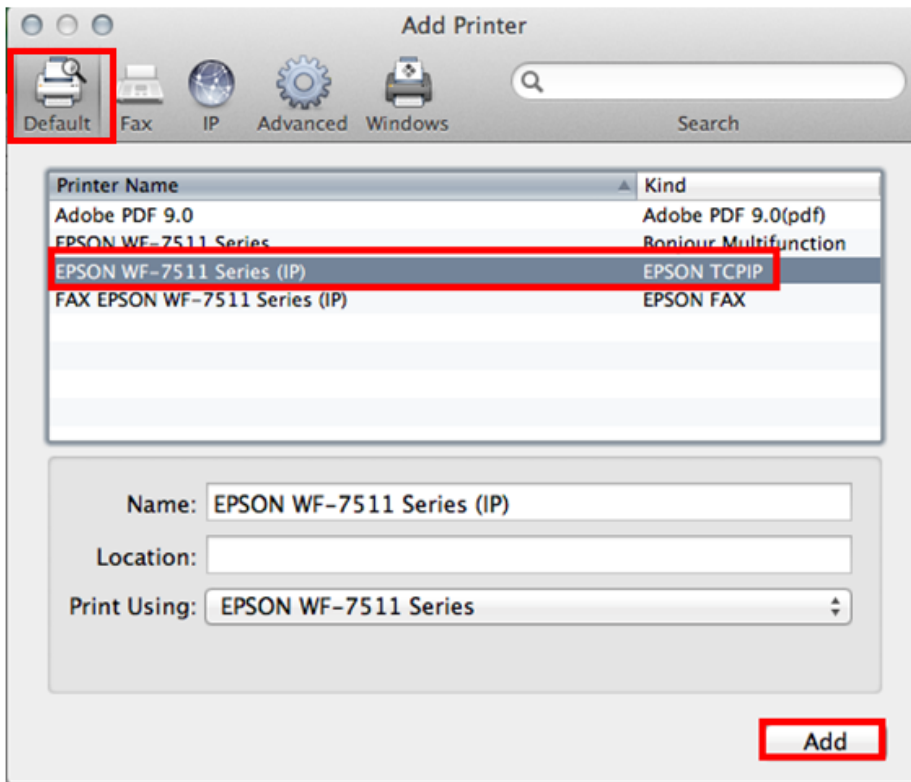

6. จะปรากฏเครื่องพิมพ์ที่ได้ทำการ Add จากนั้นดับเบิลคลิกเพื่อทดสอบการทำงาน

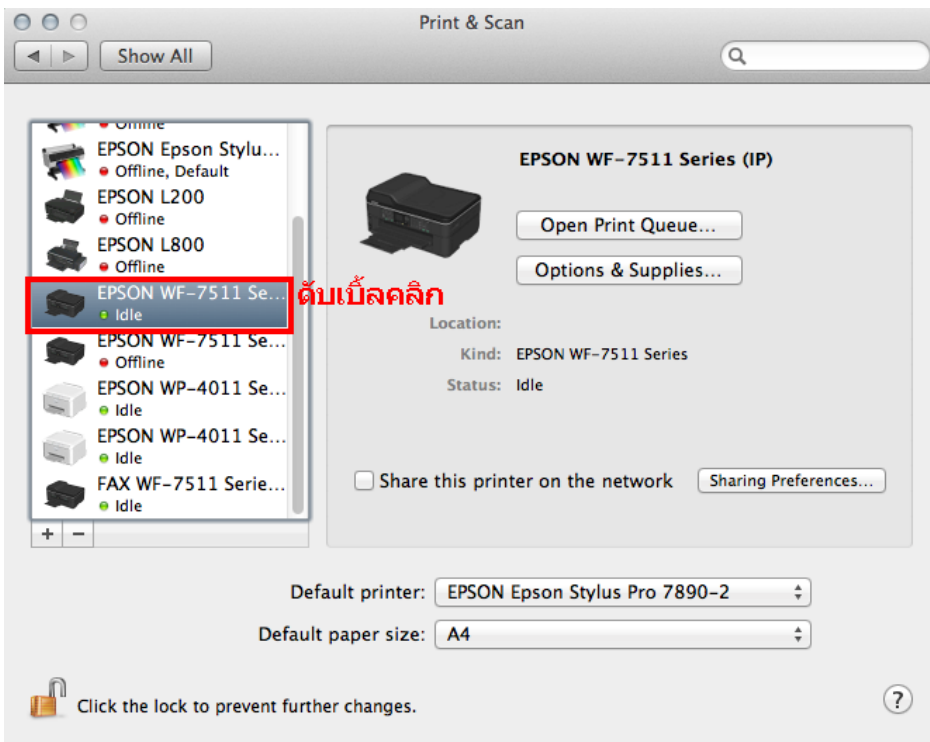

7. วิธีการทดสอบการเชื่อมต่อ โดยการทดสอบงานพิมพ์

1. จะปรากฏหน้าต่างแสดงสถานะของเครื่องพิมพ์
2. คลิกที่ **Printer**
3. เลือก **Print Test Page**

