

วิธีการเชื่อมต่อ Wifi แบบ Infra เครื่องพิมพ์รุ่น WF-7511สำหรับ Mac OS 10.7

1. Connect Wireless ที่เครื่องคอมพิวเตอร์ กับ Router หรือ Access Point

1.คลิกที่  ด้านบนขวาของหน้าจอจากนั้นคลิกที่ **Router** หรือ **Access Point** เพื่อทำการเชื่อมต่อ Wireless



2. เช็ค IP Address ที่เครื่องคอมพิวเตอร์ เพื่อจะนำไป Set ที่เครื่อง Printer

1.คลิกรูป  เลือก **System Preferences**

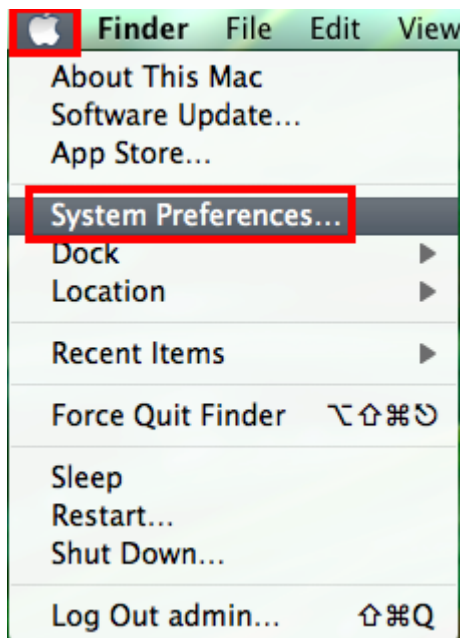

2.จะปรากฏหน้าต่างดังรูป จากนั้นดับเบิลคลิกที่ **Network**

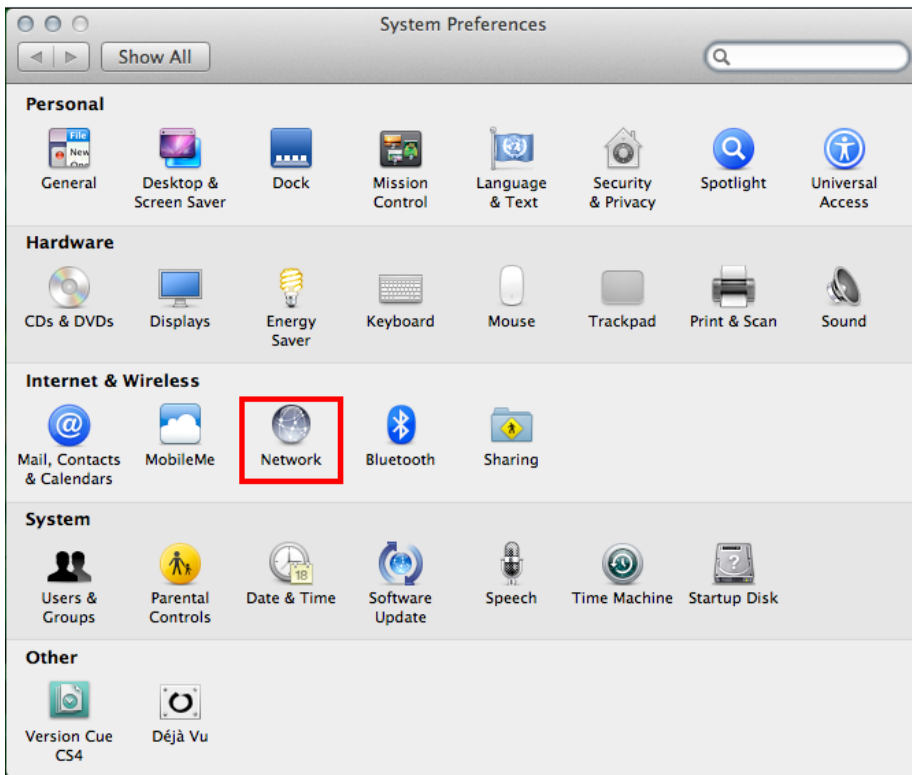

3.คลิก **Advanced**

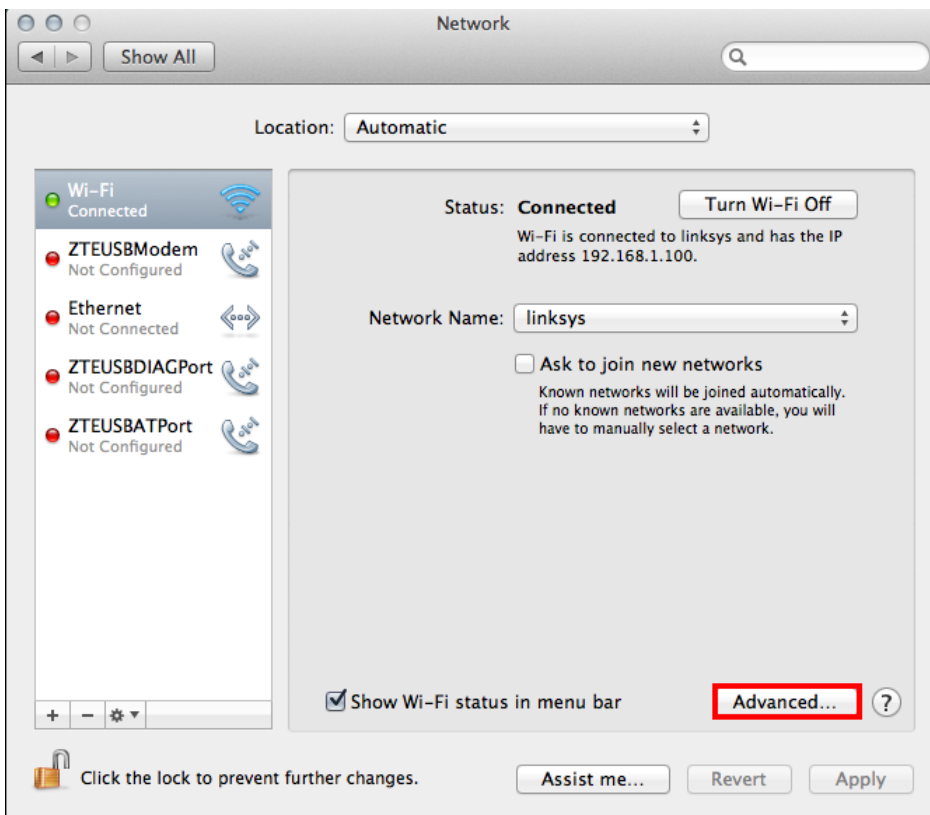

4.วิธีการเช็ค IP Address เลือก แถบ **TCP/IP**

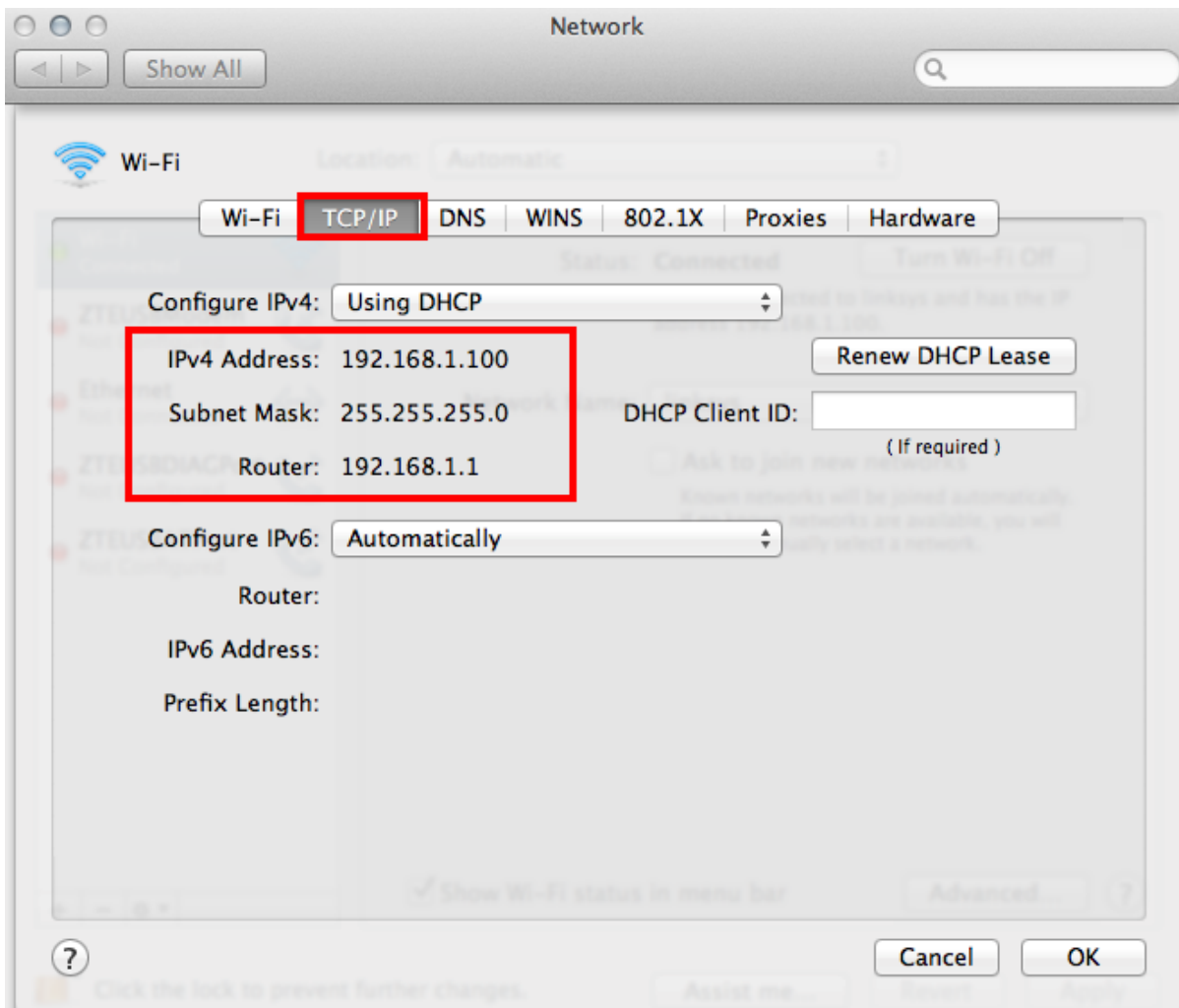

3. Set ค่าที่เครื่อง Printer

****ถ้าเครื่องพิมพ์เคยเชื่อมต่อ Wi-Fi ไว้แล้วให้ทำตามขั้นตอนดังต่อไปนี้ แต่ถ้ายังไม่เคยเชื่อมต่อให้ข้ามไปที่ข้อ5.**



1. กดปุ่ม แล้วกด ลูกศรเลื่อนลง เลือก **Restore Default Settings** จากนั้นกดปุ่ม **OK**



2.เลือก **Wi-Fi /Network Setting** จากนั้นกดปุ่ม **OK**



3.เลือก **Yes** แล้วกดปุ่ม **OK**

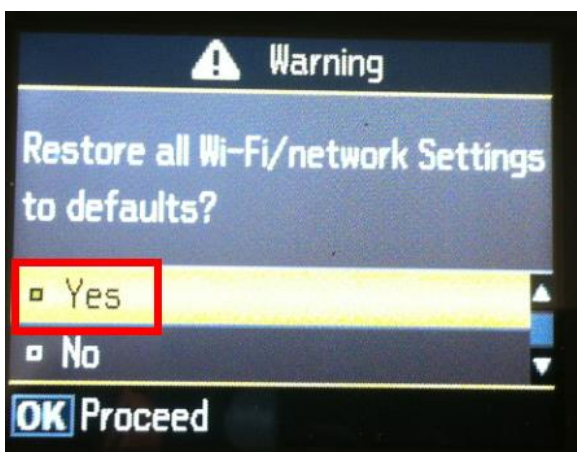

4.กดปุ่ม **OK**

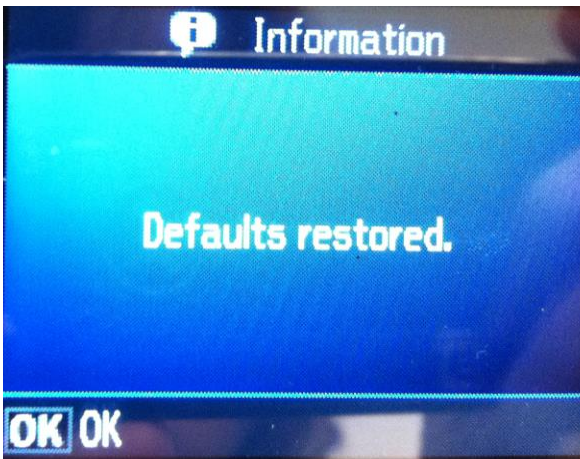

5. กดปุ่ม  เลือก **Wi-Fi /Network Settings** จากนั้นกดปุ่ม **OK**



6.เลือก **Wi-Fi Setup** แล้วกดปุ่ม **OK**



7.เลือก **Wi-Fi Setup Wizard** แล้วกดปุ่ม **OK**



8.เลือกชื่อ Router ในที่นี้คือ **linksys** แล้วกดปุ่ม **OK**



9.ใส่ password ของ Router แล้วเลือก **Done** จากนั้นกดปุ่ม **OK**

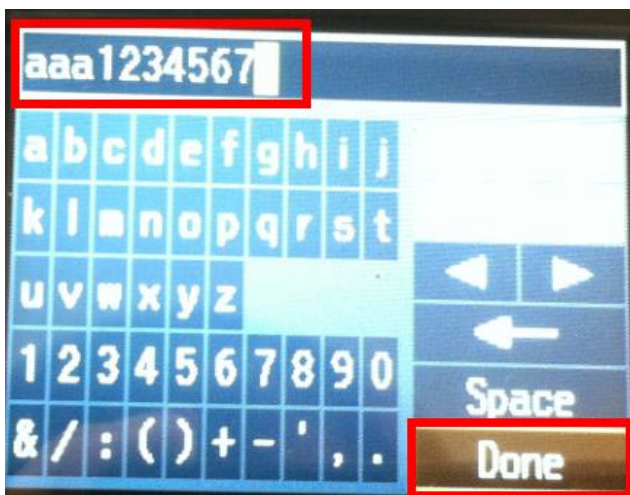

10.จะปรากฏหน้าต่าง Confirm Settings จากนั้นกดปุ่ม **OK**



11. จะปรากฏหน้าต่างดังรูป รอสักครู่



12. เลือก **No** แล้วกดปุ่ม **OK**

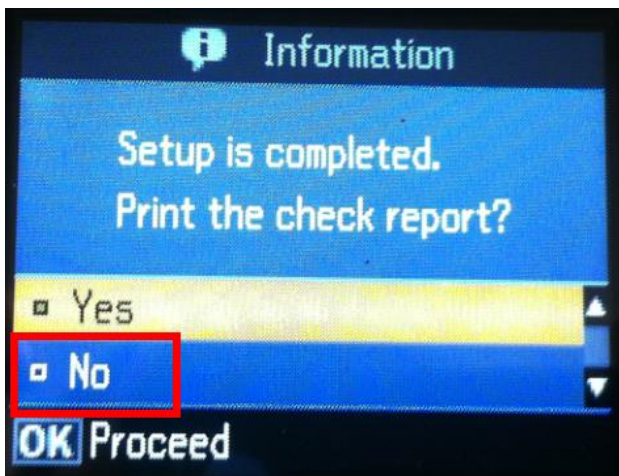

13. เลือก **Manual Wi-Fi /Network Setup** จากนั้นกดปุ่ม **OK**



14.คลิก **Done** จากนั้นกดปุ่ม **OK**



15.คลิก **Manual** แล้วกดปุ่ม **OK**

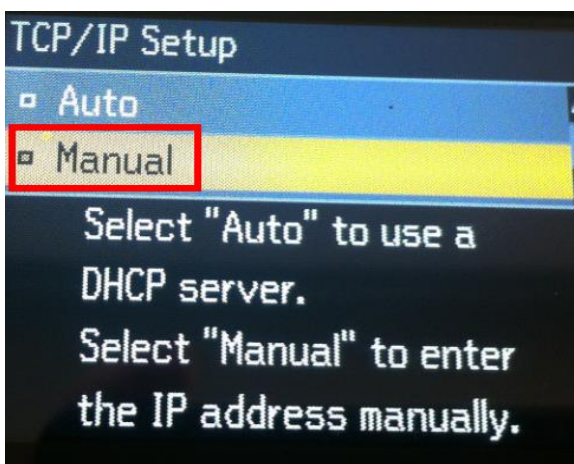

16.ใส่ IP Address

(ดูข้อมูลจากการเช็ค TCP/IP ของเครื่องMac ที่จะใช้งานต้อง Set ให้อยู่ในวง Network เดียวกัน)

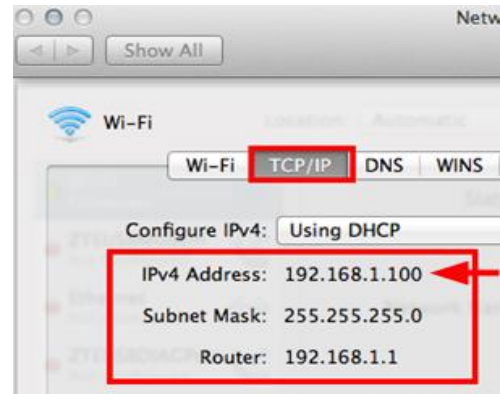

17. ใส่ **Subnet mask** จากนั้นเลือก **Done** แล้วกดปุ่ม **OK**

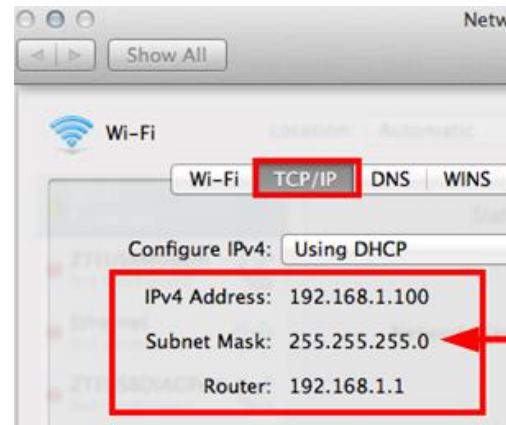
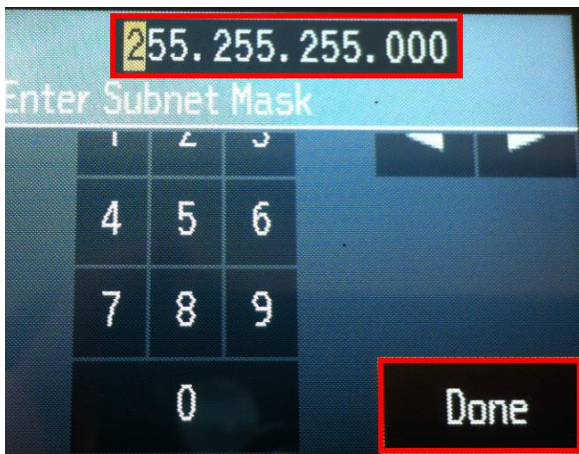

18. ใส่ **Default Gateway** จากนั้นเลือก **Done** แล้วกดปุ่ม **OK**

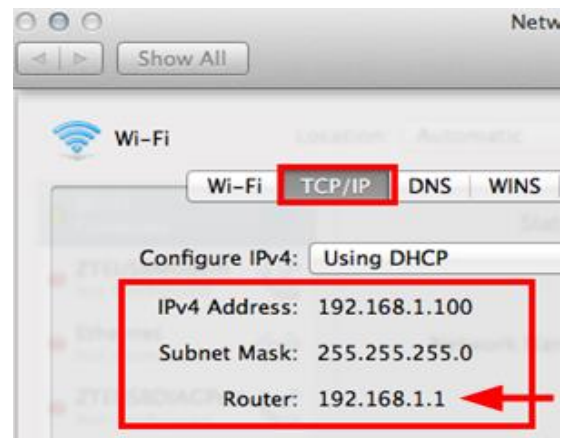

19. จะปรากฏหน้าต่าง **Confirm Settings** จากนั้นกดปุ่ม **OK**



20. จะปรากฏหน้าต่างเสร็จสิ้น จากนั้นไปเซต IP Address ที่ไดรวอร์ในเครื่องคอมพิวเตอร์ตามขั้นตอนต่อไป

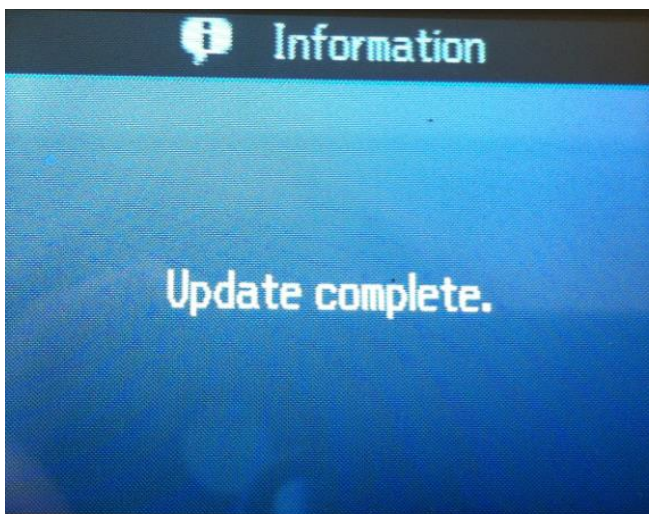

4.ติดตั้งไดรวอร์เครื่องพิมพ์

1. ดับเบิลคลิกไอคอน EPSON ที่ Desktop



2. ดับเบิลคลิกที่ Install Navi

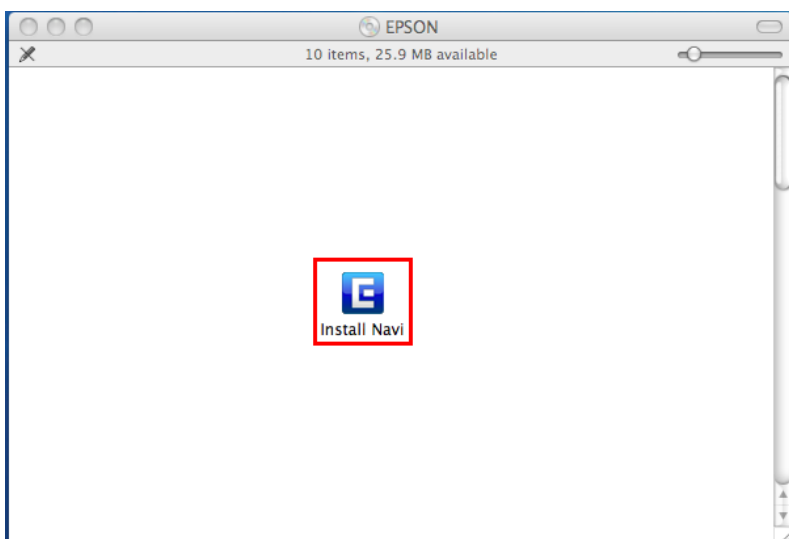

3. จะปรากฏหน้าต่างให้ใส่ **Password** จากนั้นคลิก **OK**

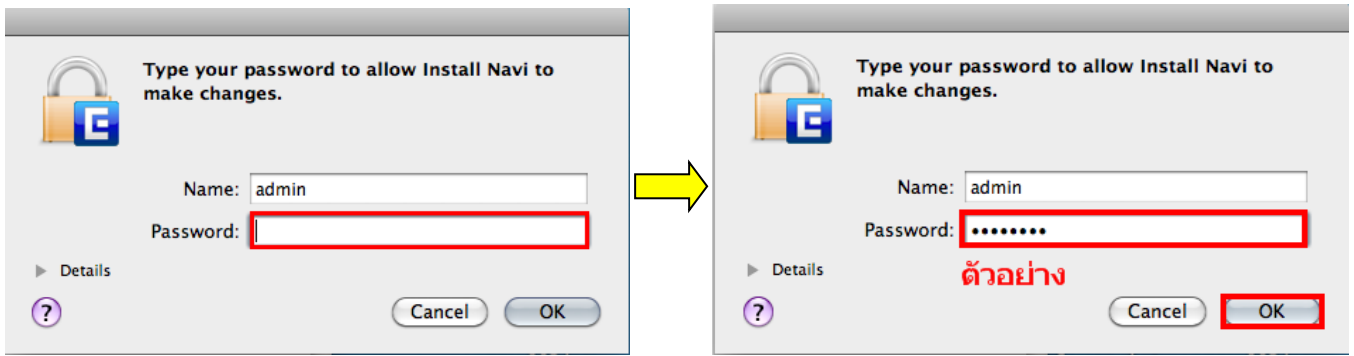

4. คลิก **I agree to the contents of the License Agreement** จากนั้นคลิก **Next**

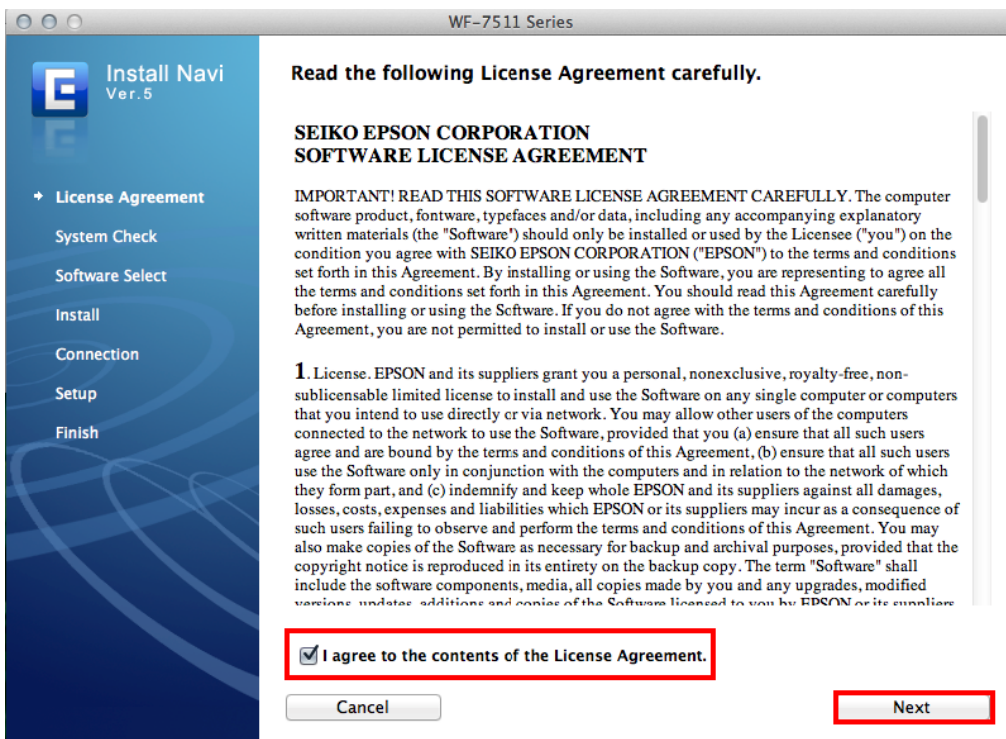

5. เลือก **Install**

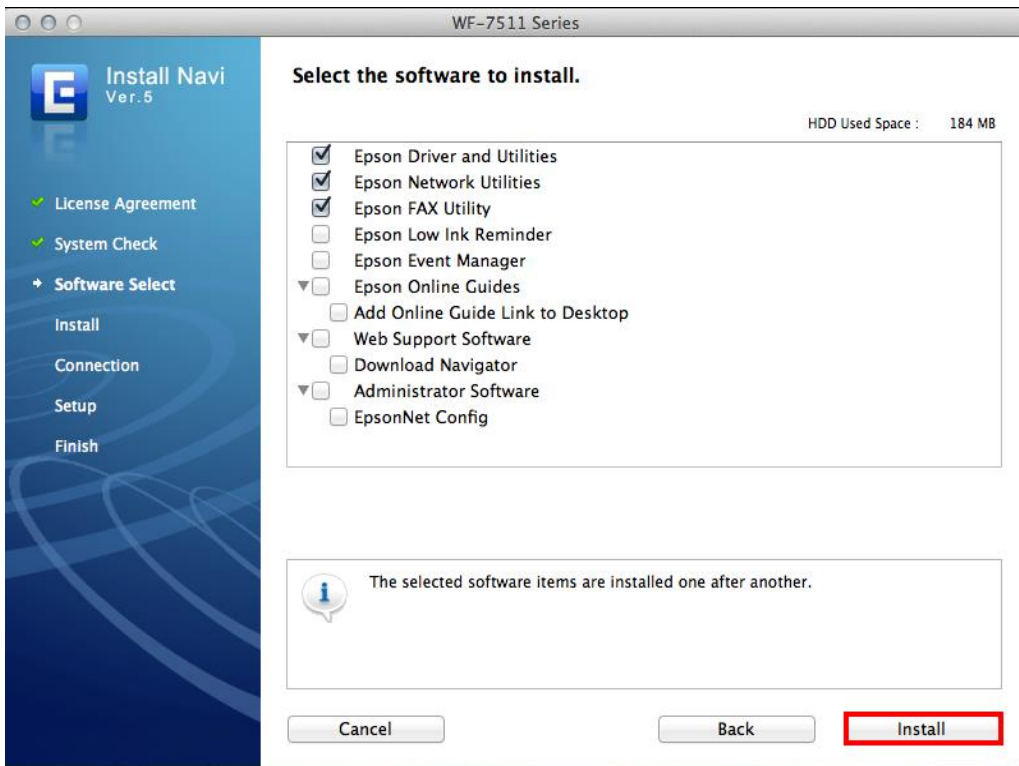

6. จะปรากฏหน้าต่างกำลังติดตั้งไดรเวอร์

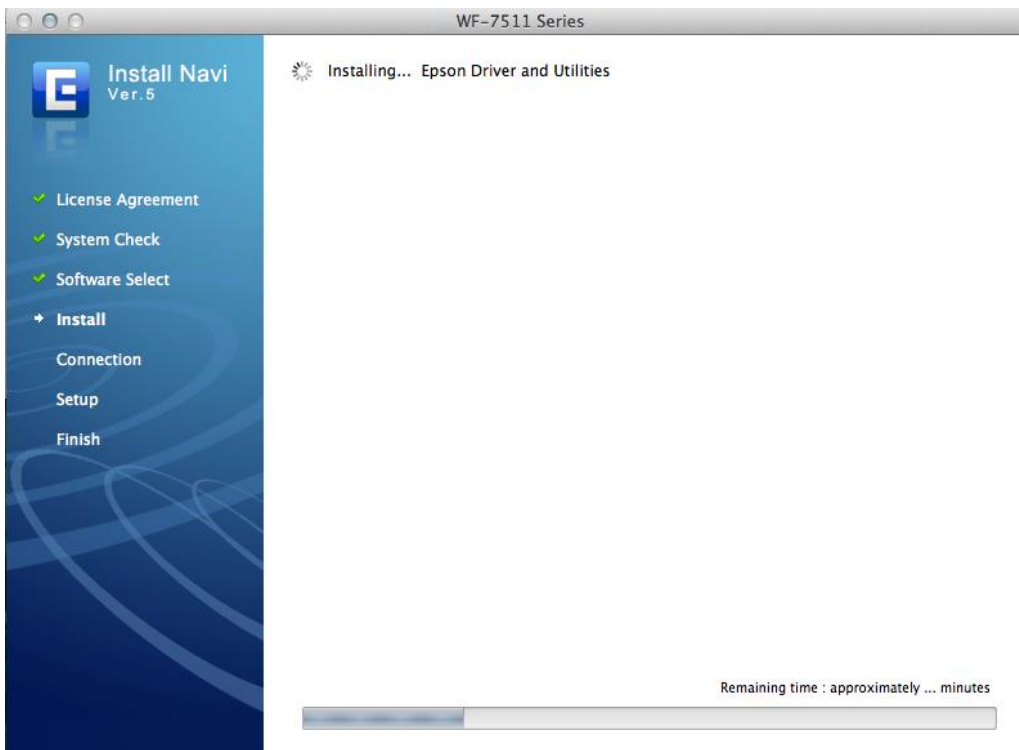

7. คลิก Next

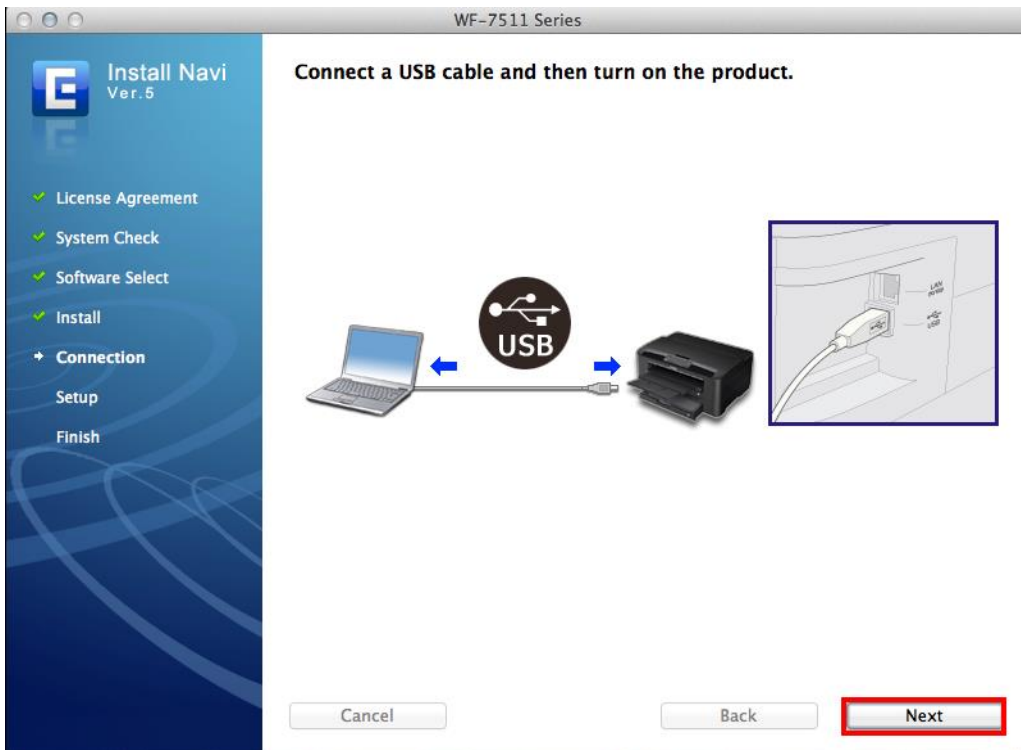

8. หากปรากฏหน้าต่าง Print & Scan ให้ปิดหน้าต่างนี้ไปก่อน

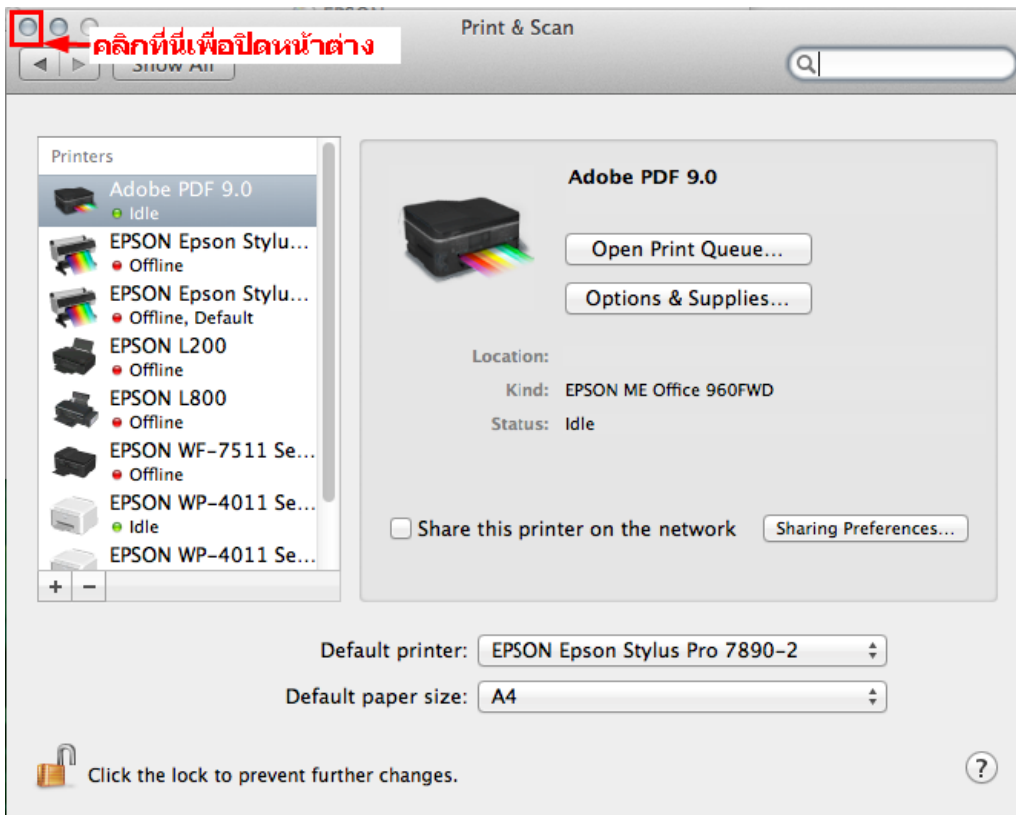

9. เลือก **No** แล้วคลิก **Next**

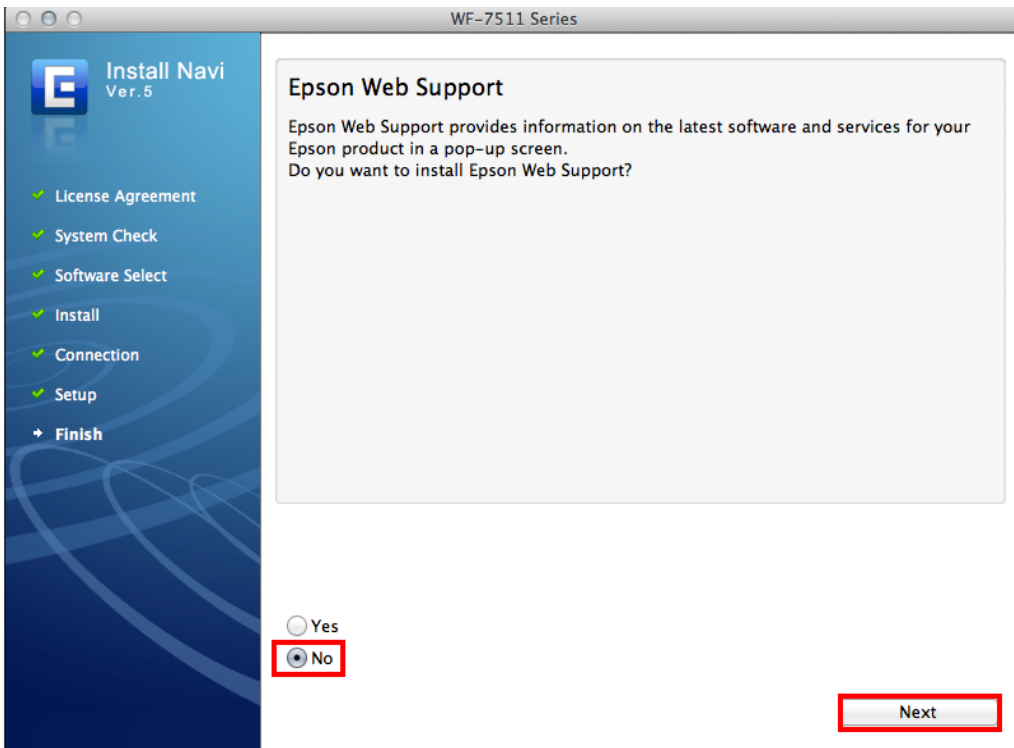

10.คลิก **Quit**

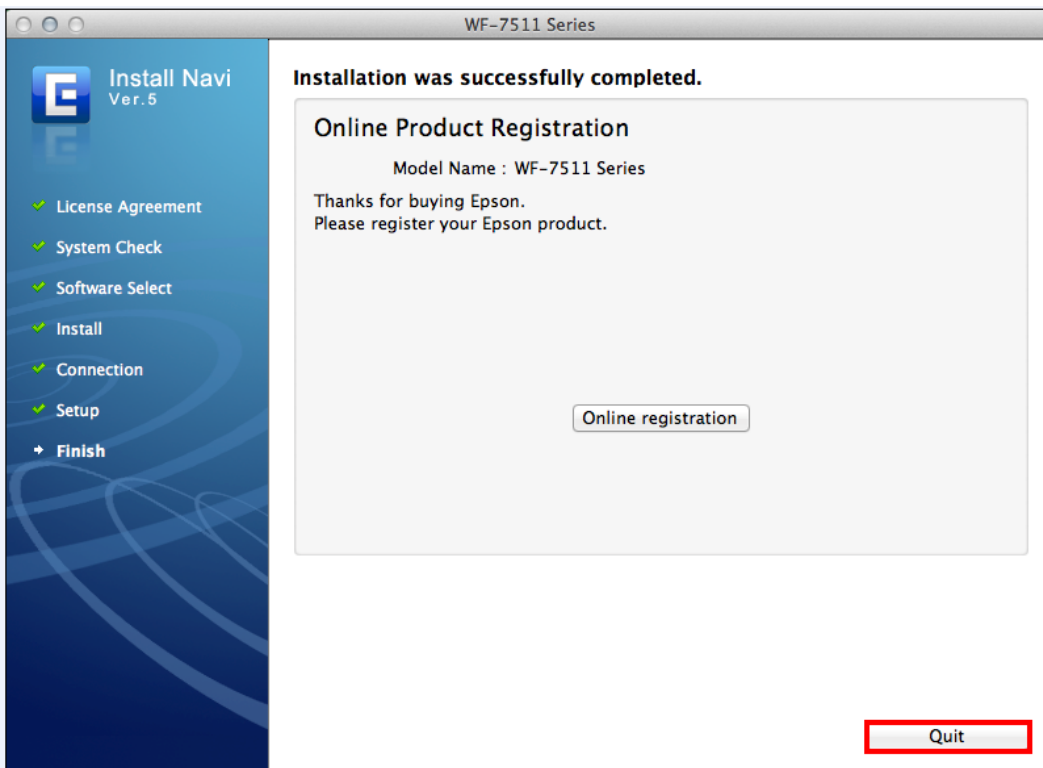

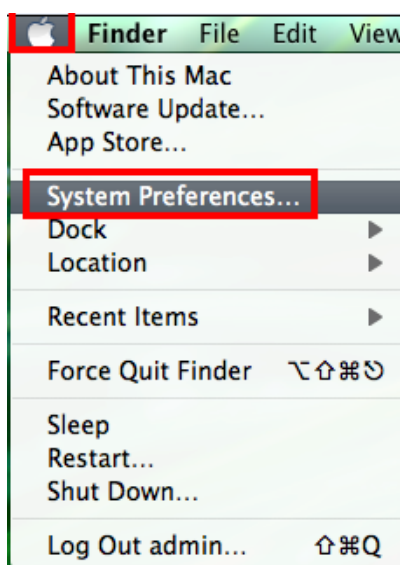

5.วิธีการ Add Port ที่ไดรเวอร์เครื่องพิมพ์

1. คลิกที่  เลือก **System Preferences**

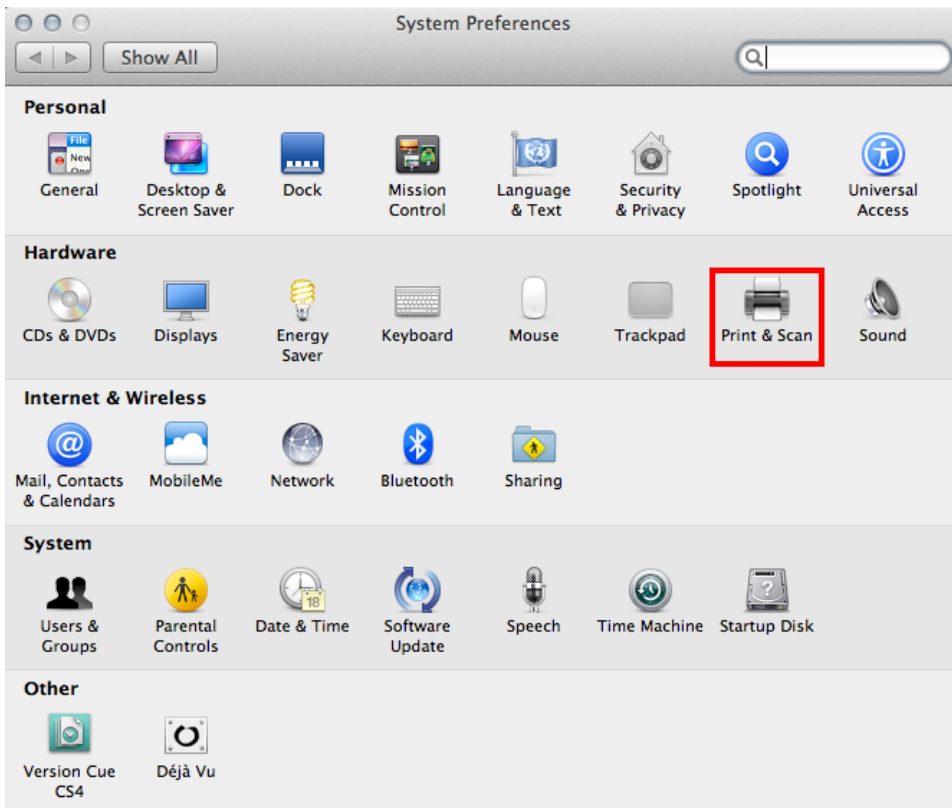

2. ดับเบิลคลิกที่ **Print & Scan**



3.คลิกที่ 

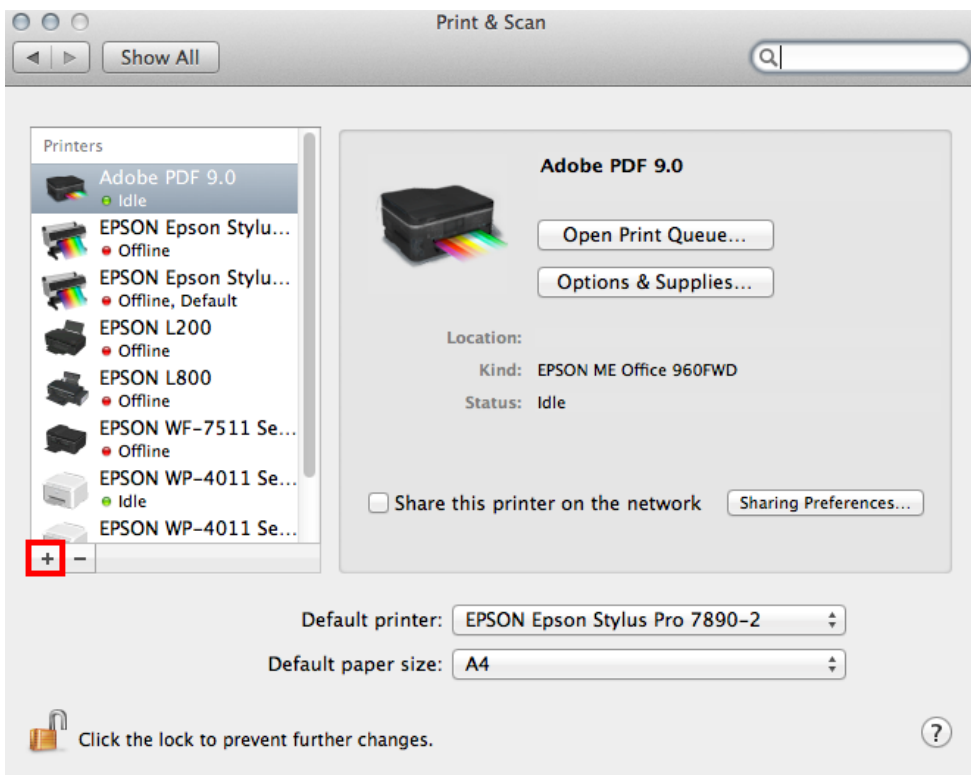

4.คลิกที่ **Add Other Printer or Scanner**

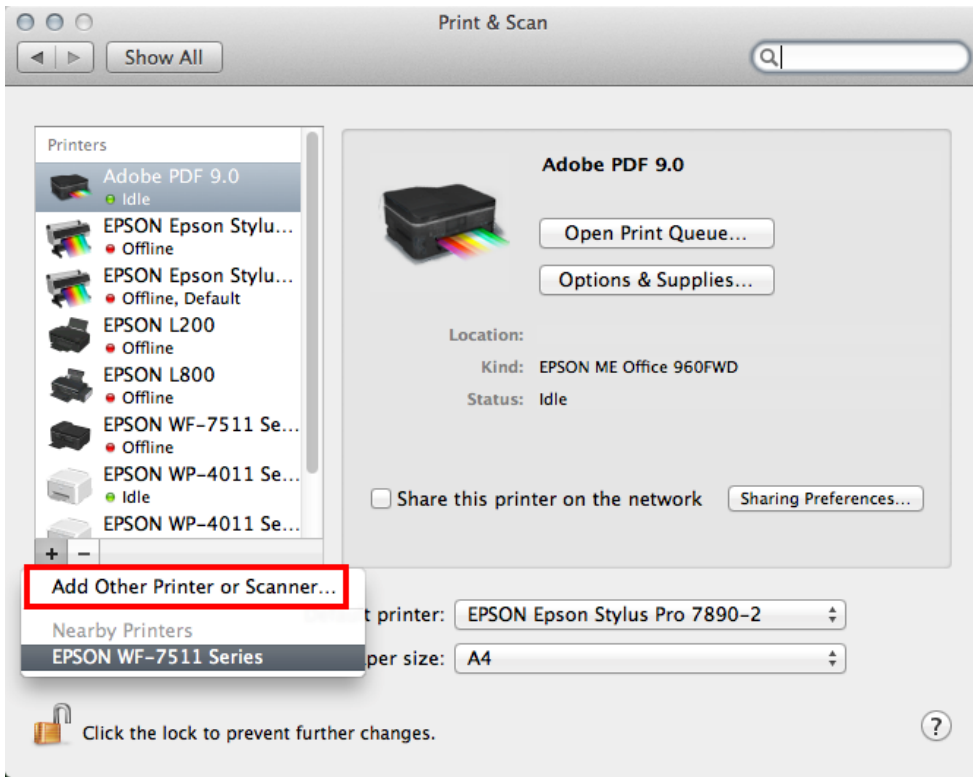

5.ที่แถบ **Default** เลือกที่ชื่อรุ่นเครื่องพิมพ์โดยเลือกตัวที่มี EPSON TCPIP ตั้งรูป จากนั้น คลิก **Add**

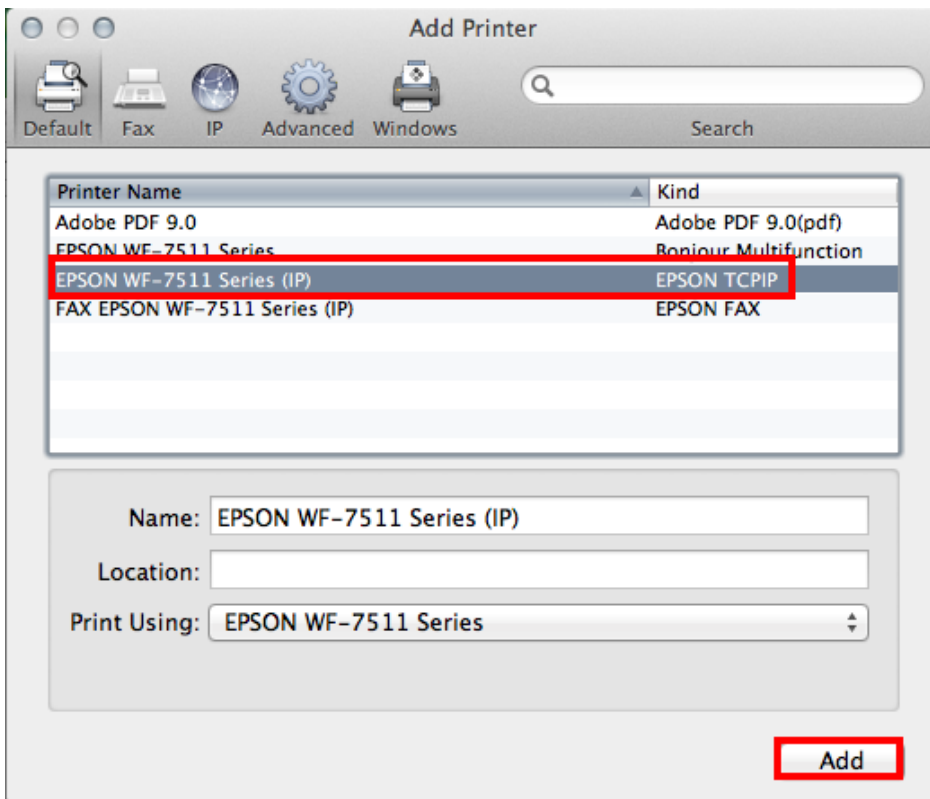

6.จะปรากฏเครื่องพิมพ์ที่ได้ทำการ Add จากนั้นดับเบิลคลิกเพื่อทดสอบการทำงาน

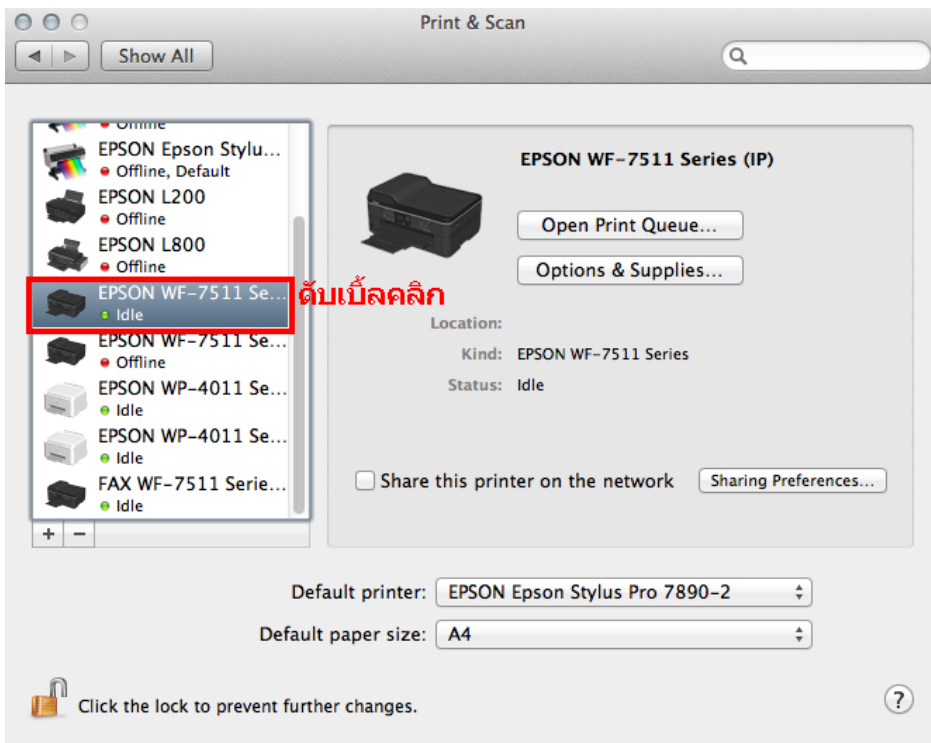

7.วิธีการทดสอบการเชื่อมต่อ โดยการทดสอบงานพิมพ์

1. จะปรากฏหน้าต่างแสดงสถานะของเครื่องพิมพ์
2. คลิกที่ **Printer**
3. เลือก **Print Test Page**

