

## ต้องการวิธีการติดตั้งไดรเวอร์และเชื่อมต่อเครื่องพิมพ์รุ่นTX510FN ผ่าน Networkสำหรับ Mac 10.6.2 ค่ะ

\* **หมายเหตุ** ต้องเสียบสาย LAN เชื่อมต่อระหว่างเครื่องพิมพ์ TX510FN กับ ระบบ Network ก่อน

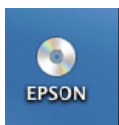

1. ดับเบิลคลิกที่ไอคอน **EPSON** ที่ Desktop



2. จะปรากฏหน้าต่างดังรูป ดับเบิลคลิก **Install Navi**

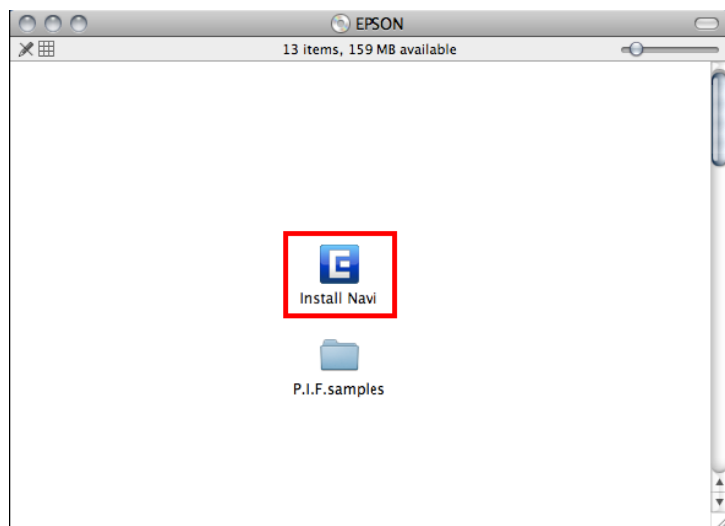

3. คลิกที่ **Software List**

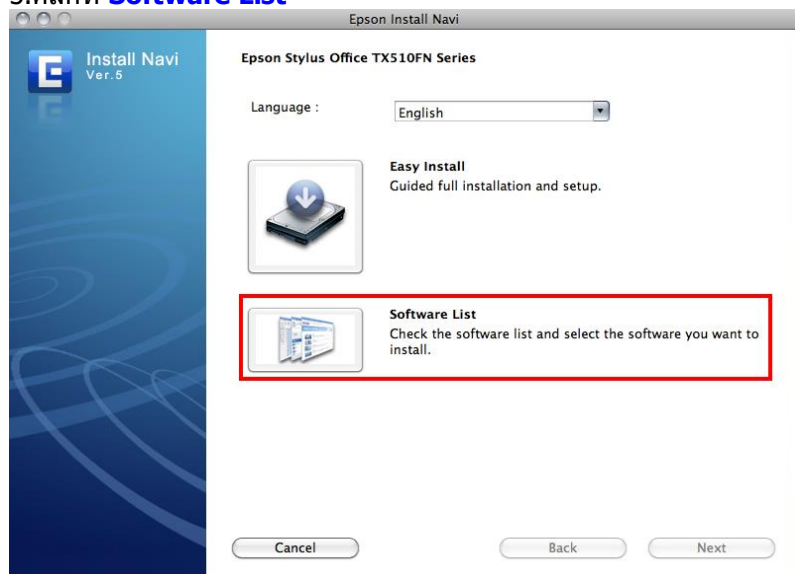

#### 4.คลิกที่ **Printer Driver** แล้วคลิก **Next**

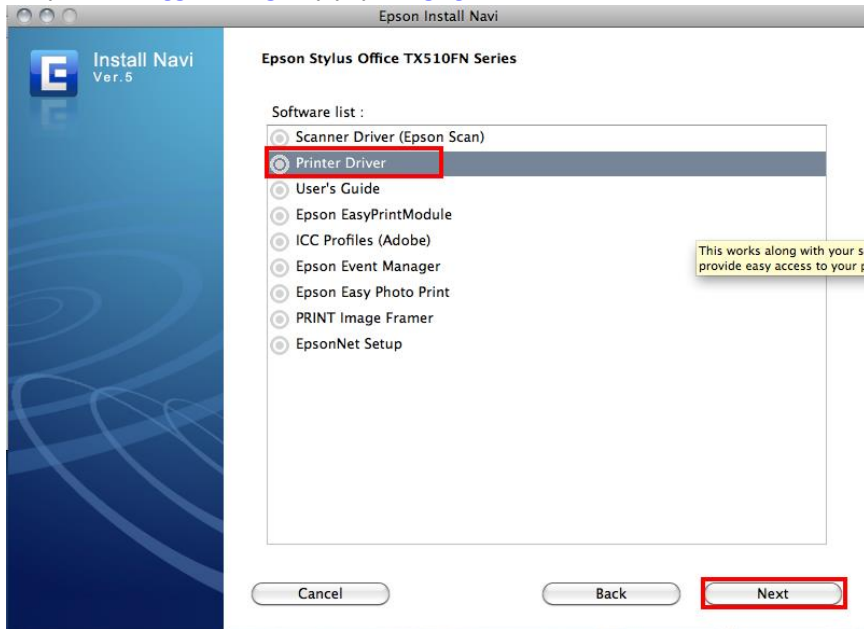

#### 6.จะปรากฏหน้าต่างให้ใส่ Password (หากมี) จากนั้นคลิก **OK**

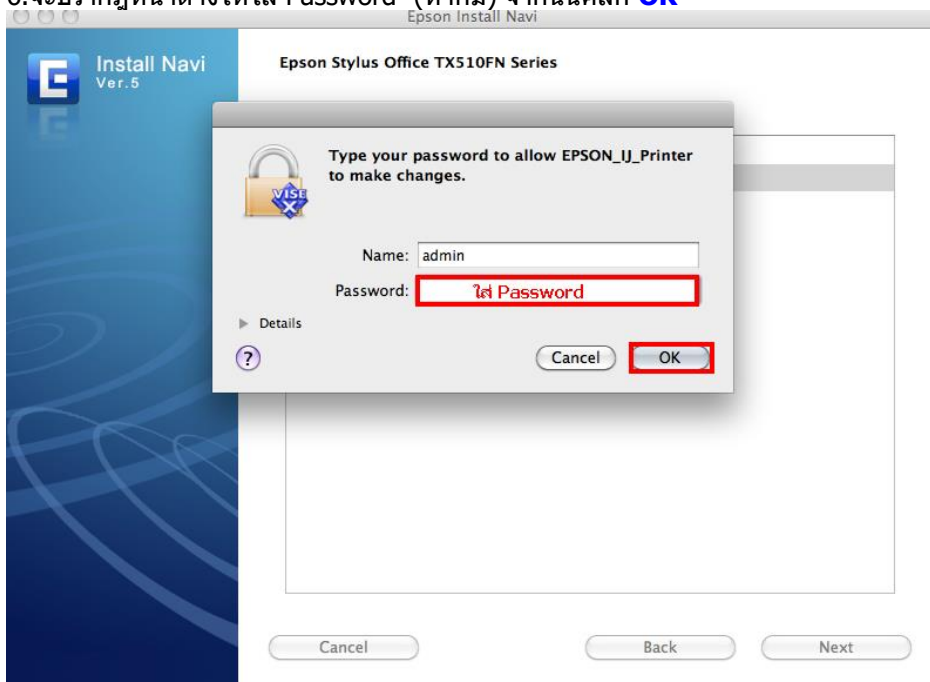

#### 7.คลิก **Continue**

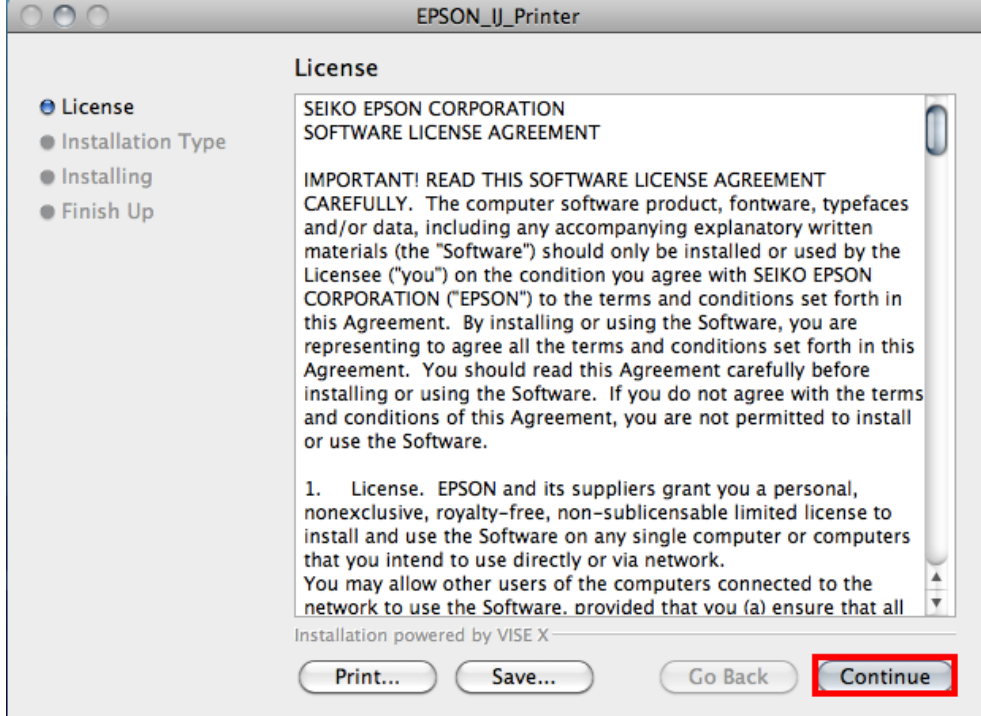

## 8.คลิก Agree



## 9.คลิก Install

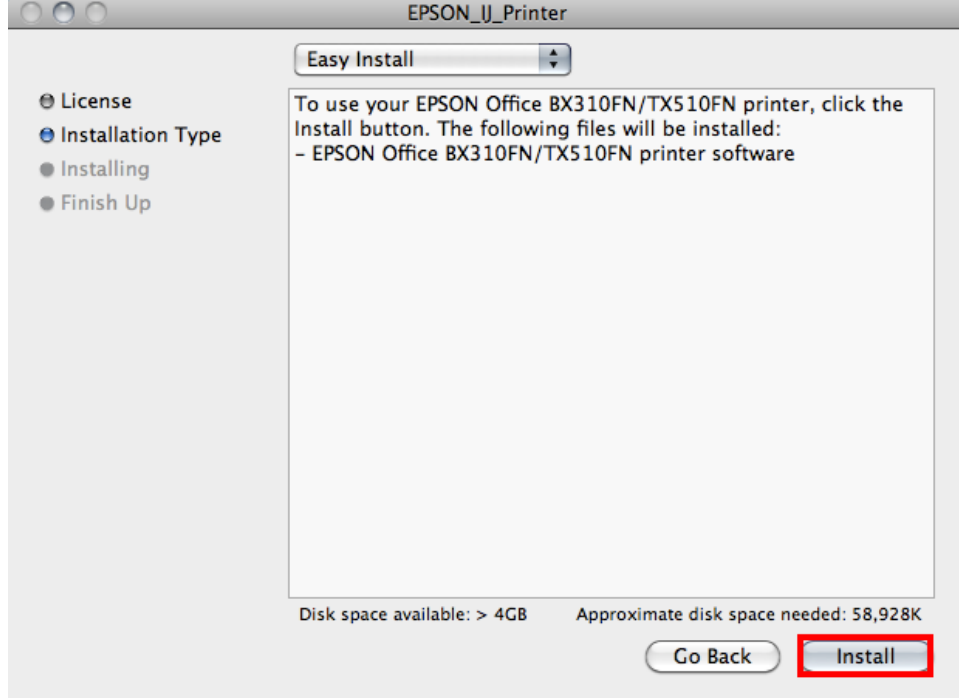

#### 10. จะปรากฏหน้าต่างกำลังติดตั้ง

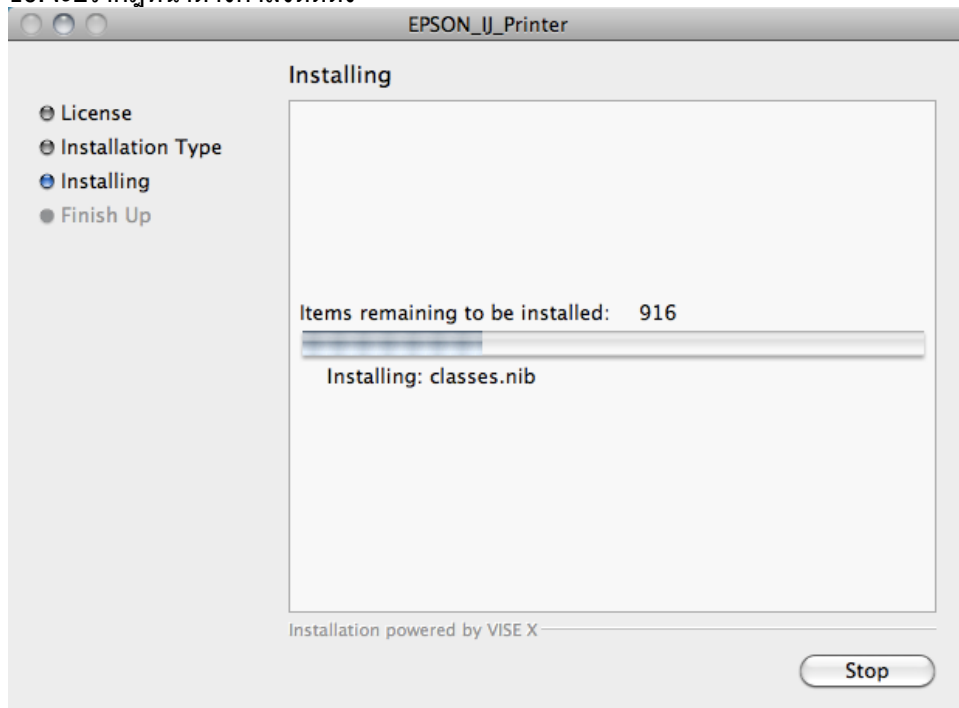

#### 11. คลิก Quit

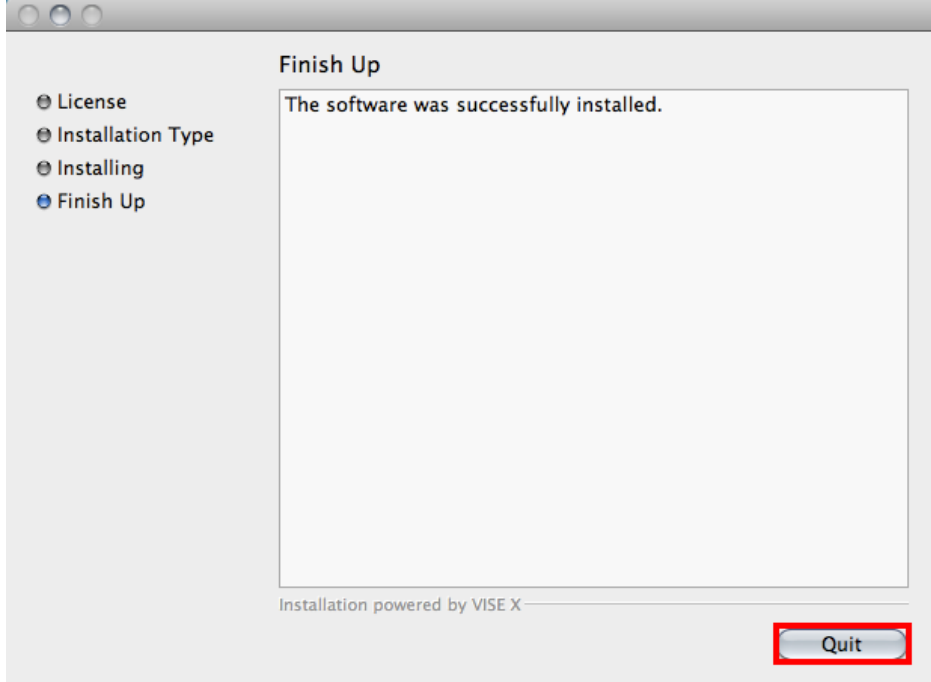

11.คลิกที่รูป  ด้านบนซ้าย จากนั้นเลือก **System Preferences**

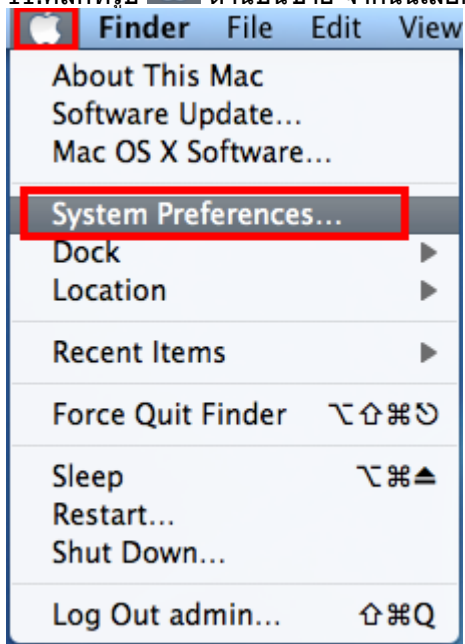

12.ดับเบิลคลิก **Print & Fax**

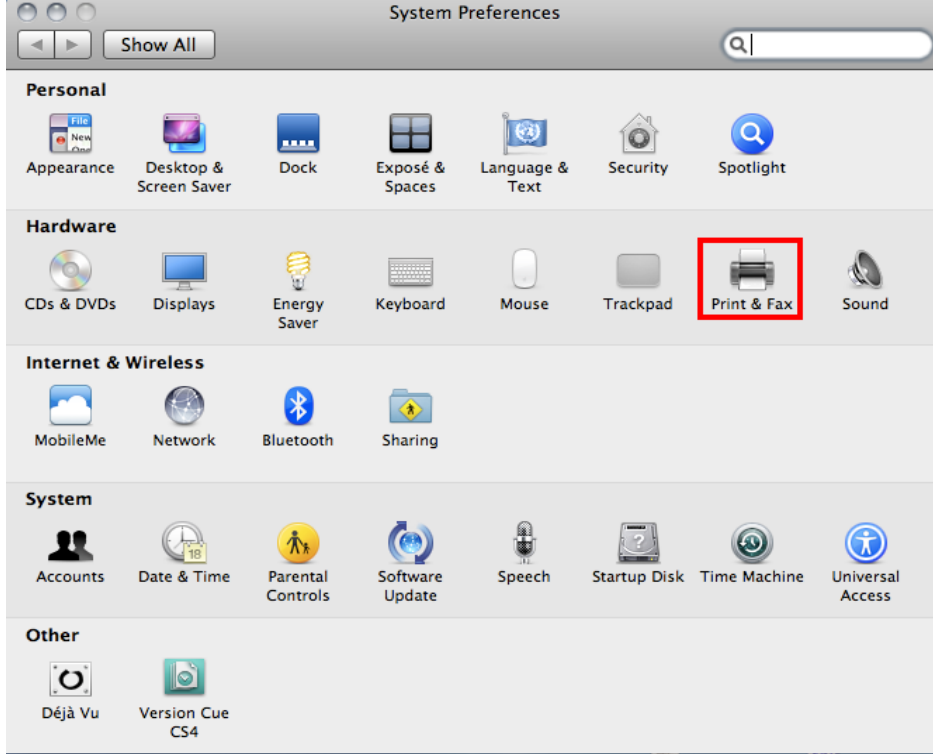

13.คลิกที่ 

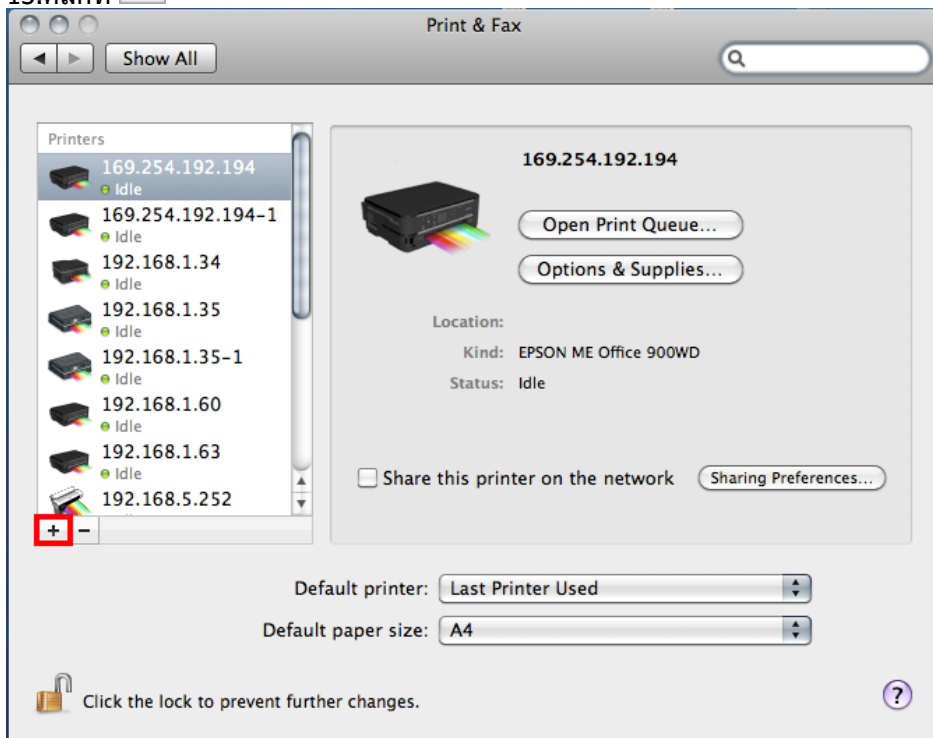

14. จะปรากฏหน้าต่าง Add Printer ให้คลิกที่  จากนั้น ใส่ IP Address ของเครื่องพิมพ์ แล้วคลิก **Add**

**\*หมายเหตุ**

วิธีการเช็ค IP Address ของเครื่องพิมพ์ **\*\*จะต้องเช็คที่หน้าเครื่องพิมพ์\*\*** มีวิธีดังนี้

กดปุ่ม **Copy**  หรือ ปุ่ม **FAX**  จากนั้นกดปุ่มกด **Menu**  เลื่อนลูกศร **ขึ้น/ลง** 

เลือกข้อหัว **Confirm Network Settings** แล้วกด ปุ่ม **OK** 

กดลูกศร **ขึ้น/ลง**  เลือกข้อหัว **IP Address** จะแสดง IP Address ของเครื่องพิมพ์

( นำ IP Address ของเครื่องพิมพ์มา Add

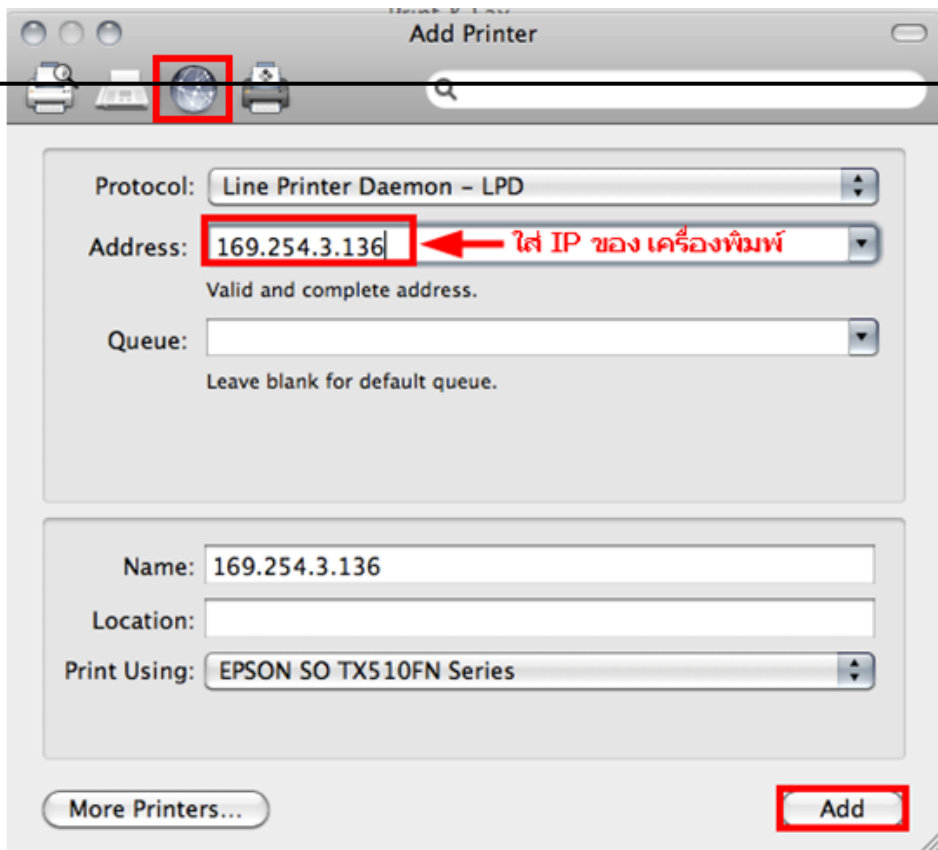

15. จะปรากฏ IP Address ของเครื่องพิมพ์ที่ได้ทำการ Add จากนั้นดับเบิลคลิกที่ **IP Address** เพื่อจะทดสอบการเชื่อมต่อ

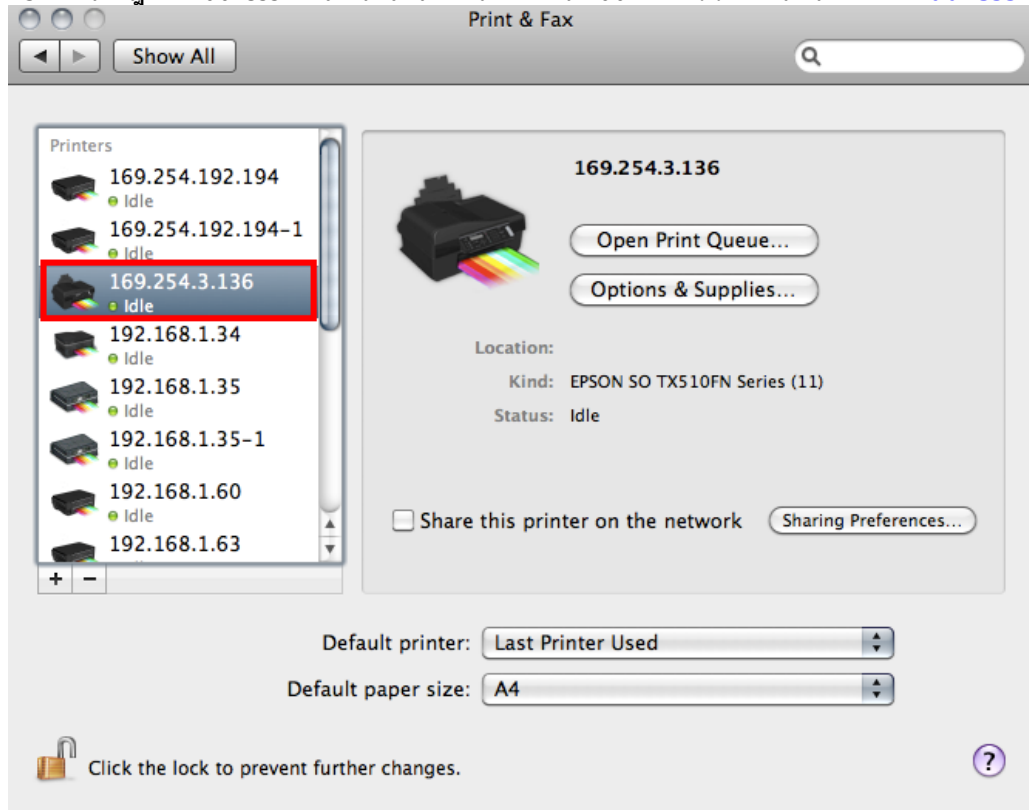

16. ทดสอบการเชื่อมต่อ

1. จะปรากฏหน้าต่างแสดงสถานะเครื่องพิมพ์
2. คลิกที่ **Printer**
3. เลือก **Print Test Page**



