

ต้องวิธีการ Add Port EPSON Scanสำหรับ Windows XP / Windows 7 ค่ะ

วิธีการ Add Port EPSON Scan สำหรับ Windows XP / Windows 7

***หมายเหตุ**

ก่อนการใช้งาน EPSON Scan ต้องติดตั้งไดรเวอร์ EPSON Scan ก่อนซึ่งSoftware นี้ จะติดไปกับแผ่นไดรเวอร์ที่ไปพร้อมกับเครื่องพิมพ์

1.ไปที่ **Start** คลิก **All Programs** → **Epson** → **Epson Scan** → **Epson Scan Setting**

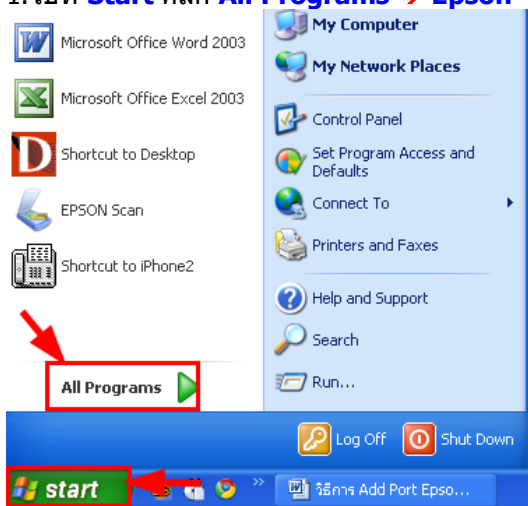

2. จะปรากฏหน้าต่างดังรูป

1. เลือก **ชื่อรุ่นเครื่องพิมพ์**
2. เลือก **Network**
3. คลิก **Add**

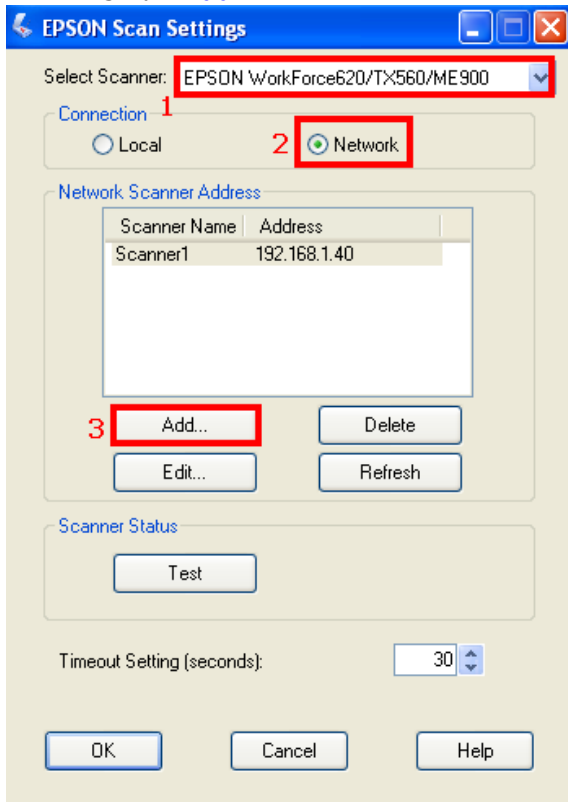

3. จะปรากฏหน้าต่างดังรูป

- 1.คลิกที่ **Enter address**
- 2.ใส่ **IP Address** ของเครื่องพิมพ์
- 3.คลิก **OK**

Scanner Name
Scanner2

Search for addresses

192.168.1.40
Retry
Break

Search is complete.

Enter address **1**
(Use this option when addresses do not appear above.)

2 192.168.1.40

3 OK Cancel Help

4. จะปรากฏหน้าต่างดังรูป

- 1.คลิกที่ **ชื่อ IP Address** ที่ได้ทำการ Add
- 2.คลิกที่ **Test**

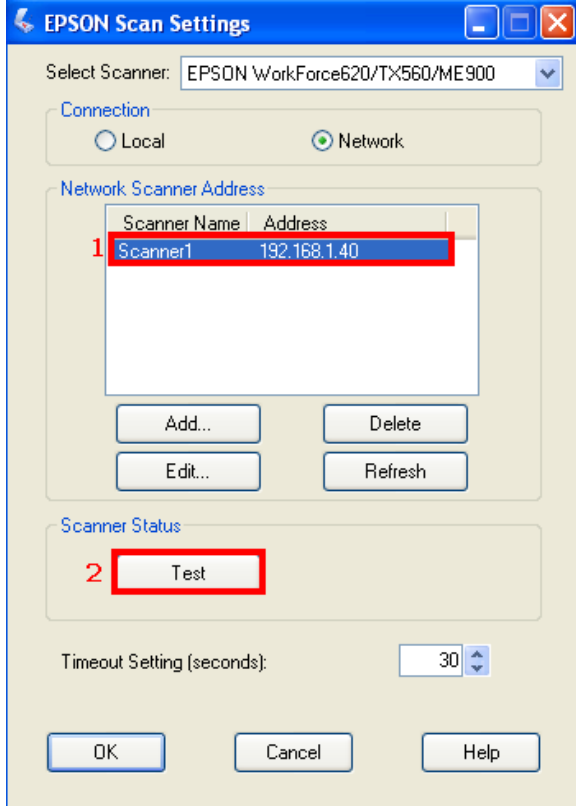

5.คลิก **OK**

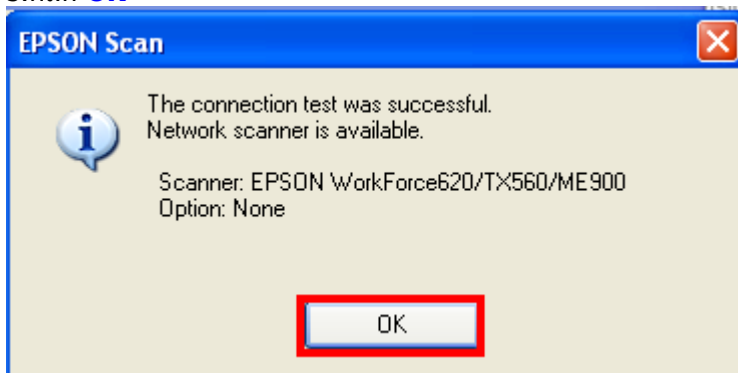

6.คลิก **OK**

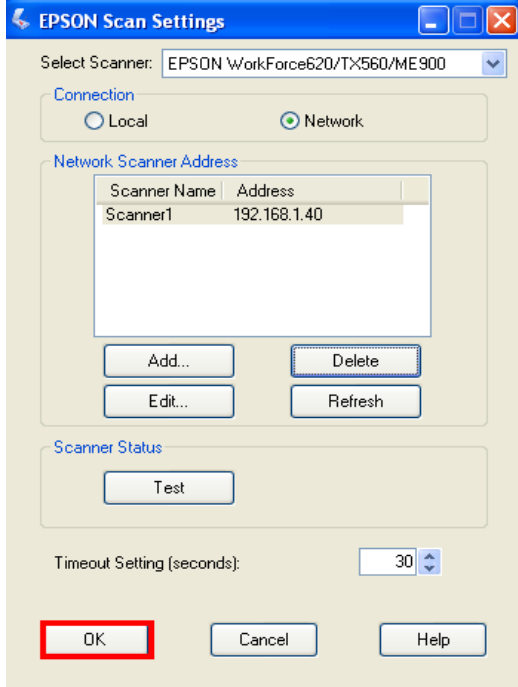

7.ทดสอบการใช้งานคือดับเบิลคลิกที่ไอคอน EPSON Scan ที่ Desktop

8.จะปรากฏหน้าต่าง EPSON Scan สามารถใช้งาน Scan ได้ตามปกติ

