

วิธีการใช้งาน EPSON Connect สำหรับ Windows รองรับเครื่องพิมพ์ รุ่น WF-3521,WF-2538

ขั้นตอนการขอรับบริการจาก EPSON Connect

1.ติดตั้งซอฟต์แวร์ EPSON Connect เพื่อลงทะเบียนเครื่องพิมพ์ และ ขอรับบริการจาก EPSON Connect โดยจะได้ อีเมลล์กลับมา 1 account มาใช้ในฟังก์ชันงานต่างๆ ดังนี้

- Email Print
- Epson iPrint
- Scan to Cloud (เฉพาะรุ่น WF-3521 เท่านั้น)
- Remote printer Driver

โดยสามารถเข้าไปโหลดโปรแกรมได้ที่ www.epsonconnect.com

Epson Connect Solutions

Print and Scan From Anywhere
Go Mobile! Print your photos and documents using your smartphone, tablet or mobile computer from your home, the office, or from across the world.

36.5K

What's New
Sunday, September 07, 2014
The User Page has been renewed. Now it has become easy to use also from mobile browsers.

Email Print
Print your photos and documents from anywhere. Email your files to an EPSON printer's unique email address for automatic printing. Supports virtually any email-enabled device. [Learn More](#)

Epson iPrint Mobile App
Print or scan your photos, documents and webpages from your smartphone or tablet. Print and share your files using Box, Dropbox, Evernote or Google

Setup
Create your Epson Connect account and register your printer to the Epson Connect service. [Go](#)

User Page
The owner of the printer can manage the registered printer's information. Once you have created your account and registered your printer, you can use the User Page functions. [Go](#)

Support
Local Epson website
For more information, please

เลือก "Registering from Your Computer"

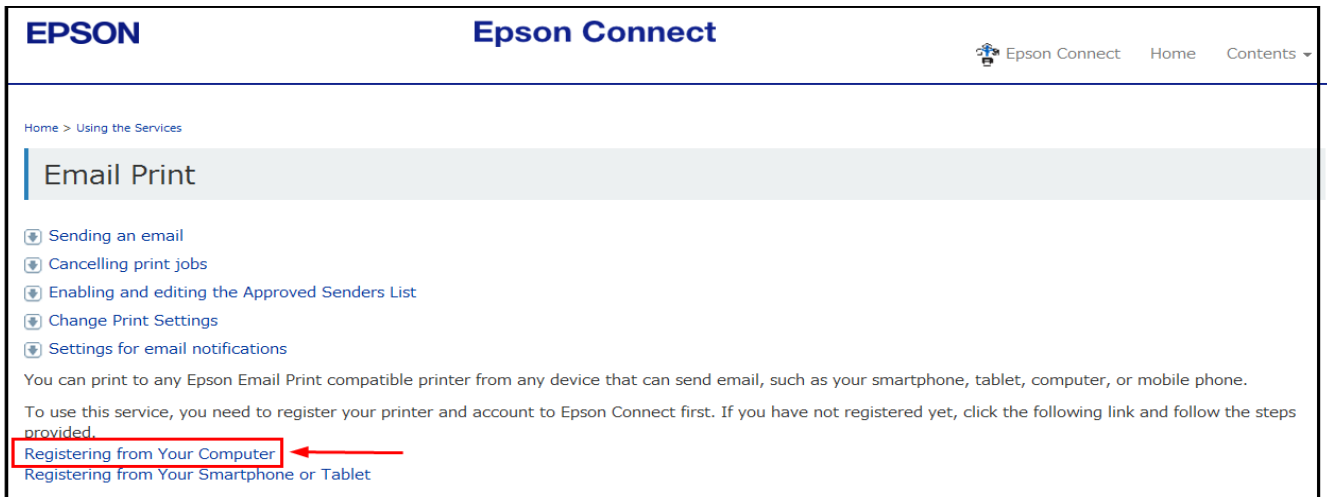

เลือกที่ ลิ้งค์ตามรูปด้านล่าง

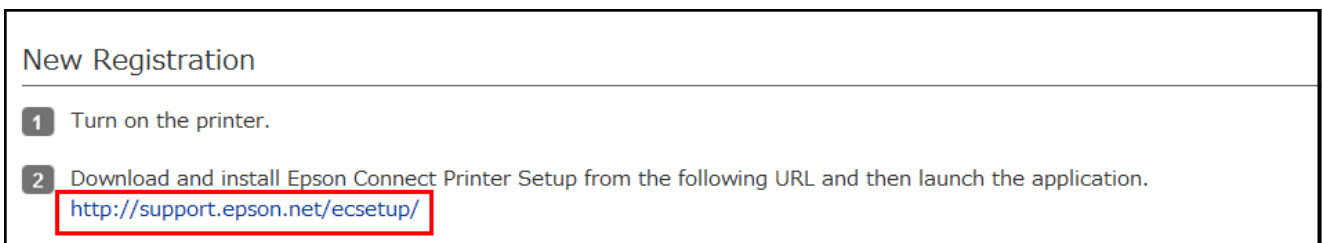

คลิกปุ่ม **Save** เพื่อทำการบันทึกไฟล์ลงในคอมพิวเตอร์ก่อน แล้ว จึงเปิดไฟล์เพื่อติดตั้ง

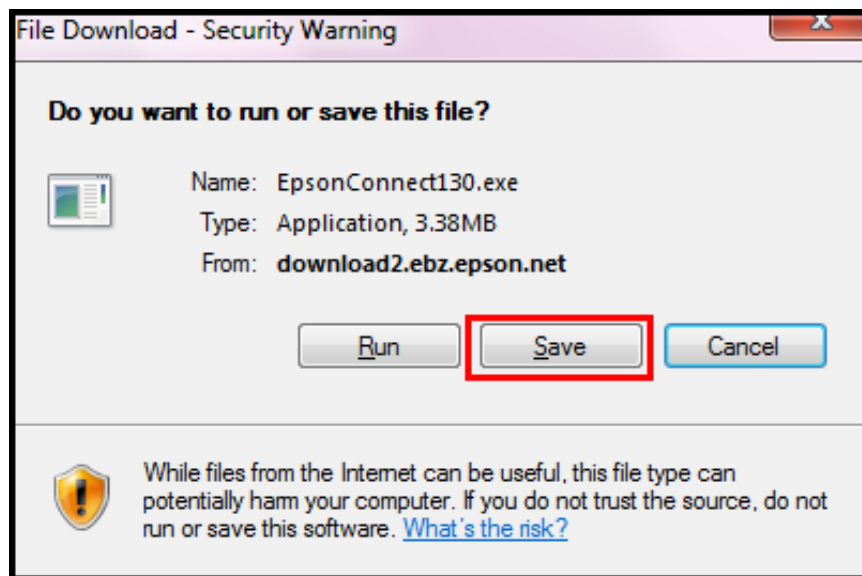

หมายเหตุ : ก่อนการติดตั้งเพื่อลงทะเบียน Epson Connect ให้ตรวจสอบก่อนว่า เครื่องพิมพ์ และ เครื่องคอมพิวเตอร์ที่จะทำการติดตั้งนั้น ได้อยู่ใน วง Network เดียวกันเรียบร้อยแล้ว

2. แดกซิปไฟล์ แล้วดับเบิลคลิก **Setup** เพื่อเริ่มต้นการติดตั้ง

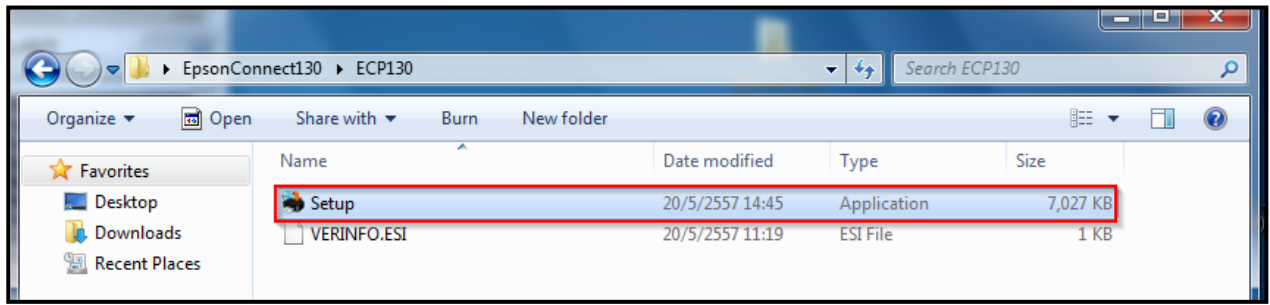

3. ปรากฏหน้าต่างตามรูปด้านล่าง คลิกปุ่ม **Next**

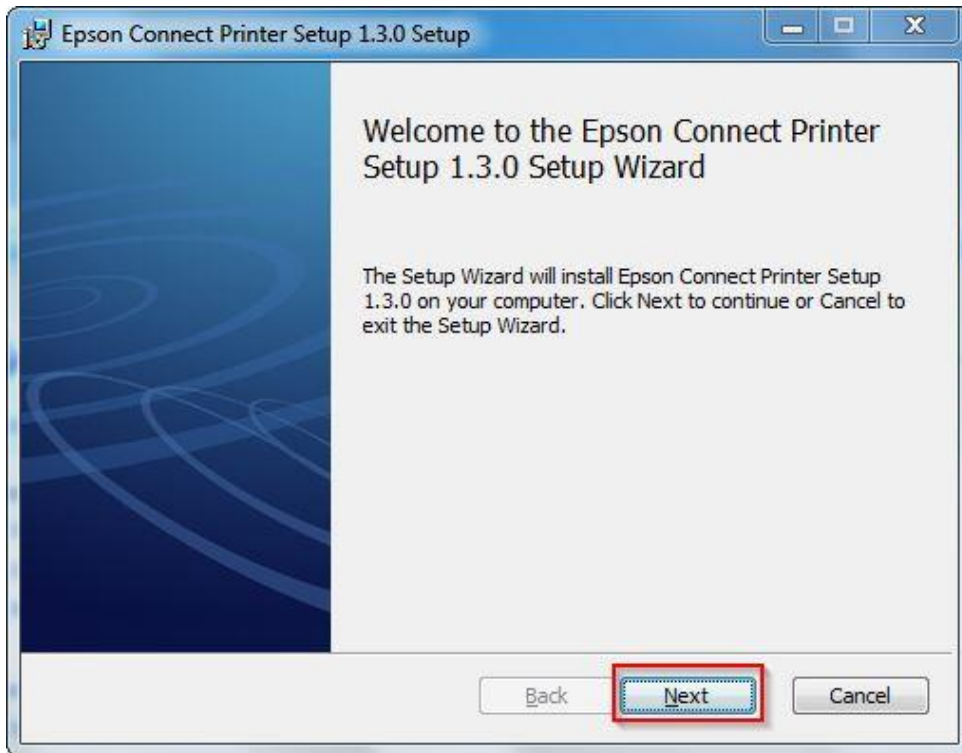

4. คลิกเลือก **I accept the** และคลิกปุ่ม **Next**

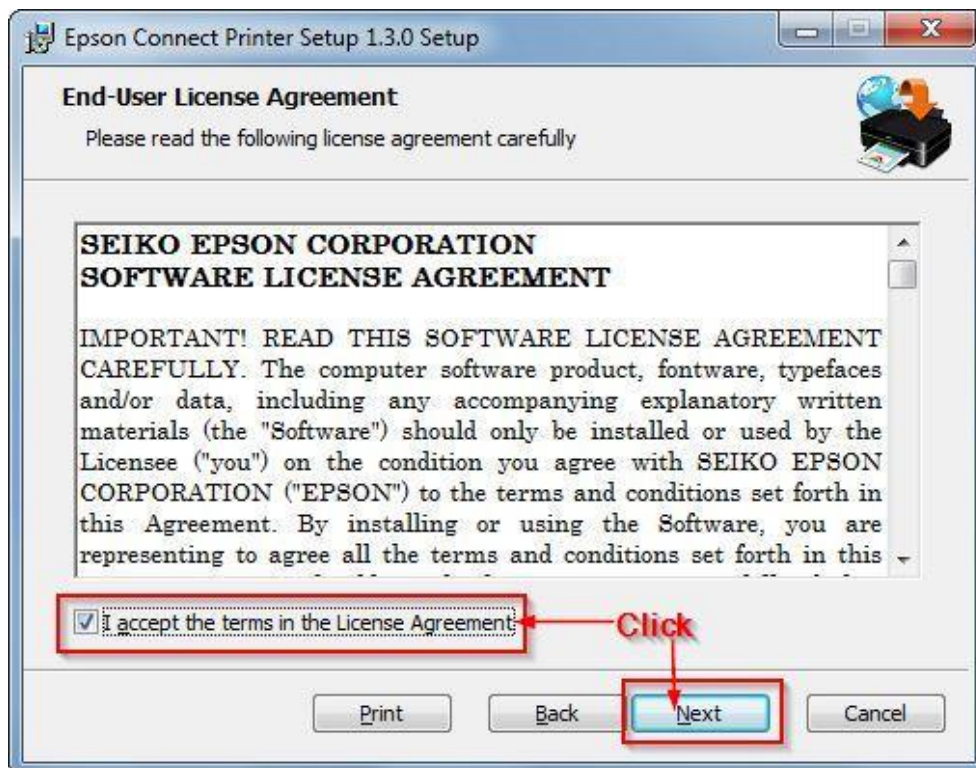

5. คลิก **Install**

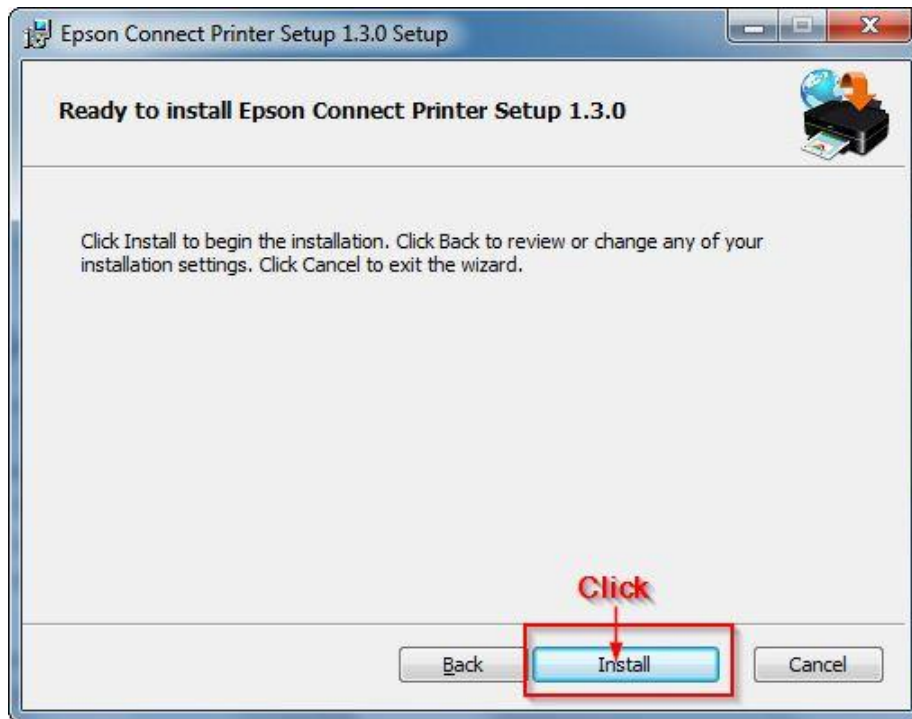

6. จะปรากฏหน้าต่างโปรแกรมกำลังถูกติดตั้ง

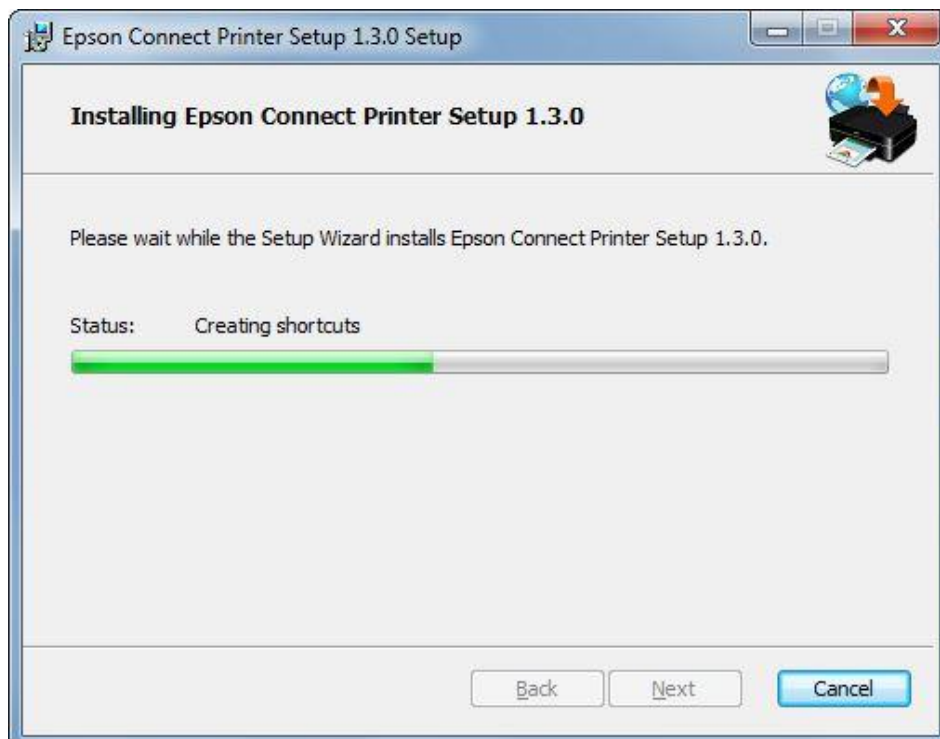

7. กด **Finish** สิ้นสุดการติดตั้งโปรแกรม Epson Connect Printer Setup Wizard

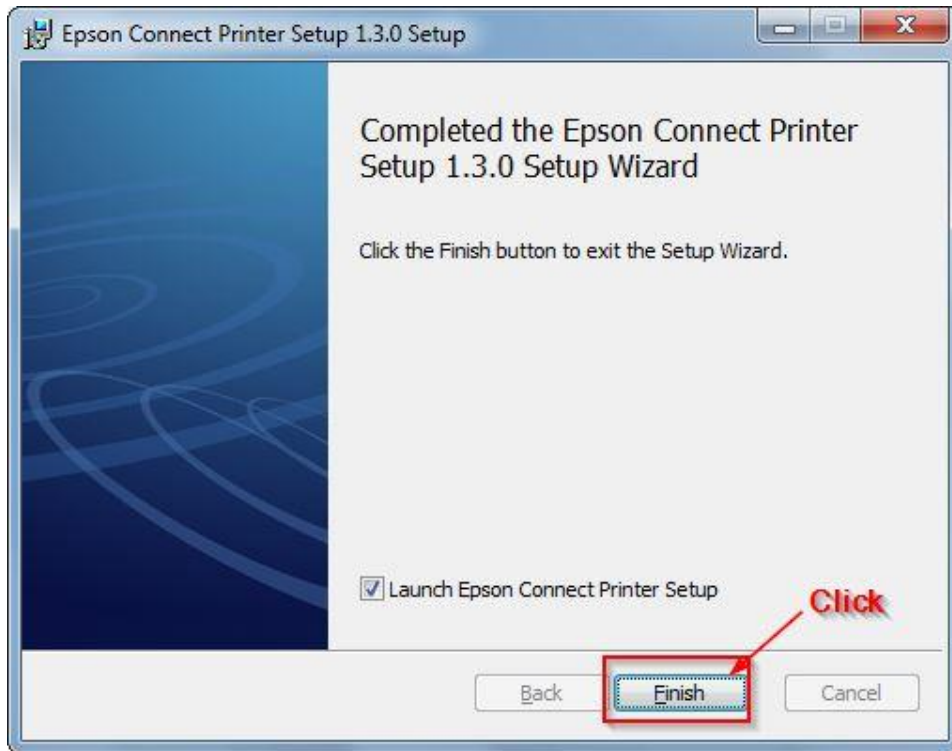

8. หน้าต่างนี้ โปรแกรมจะทำการค้นหา เครื่องพิมพ์ เพื่อทำการลงทะเบียน ให้รอประมาณ 1-2 นาที (หรืออาจมากกว่าขึ้นอยู่กับสัญญาณ network)

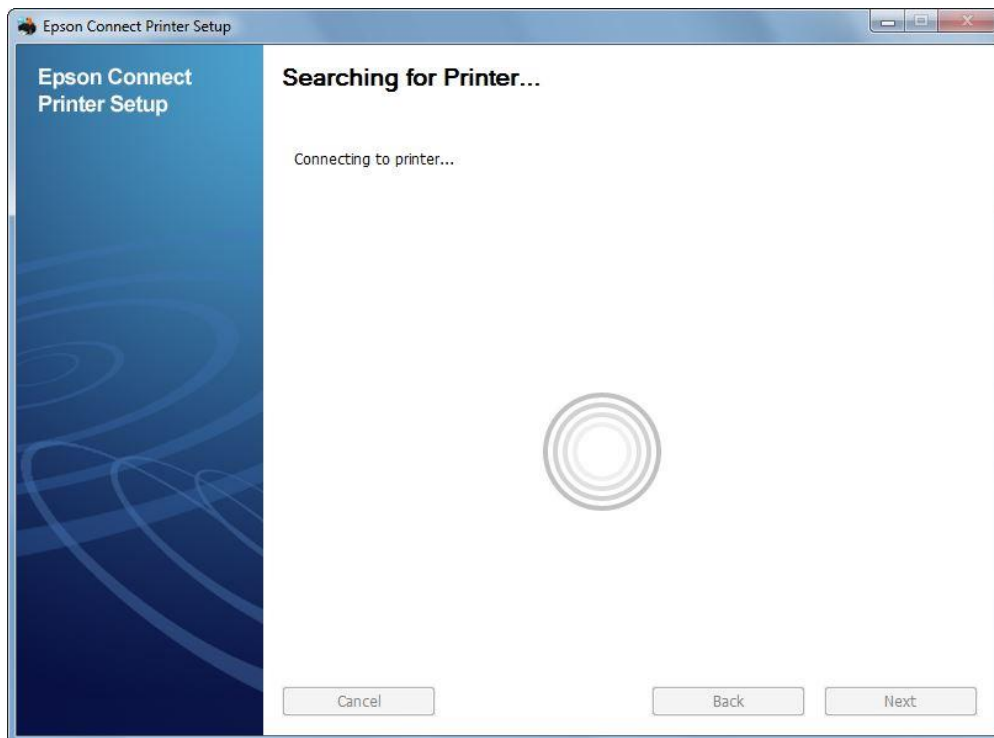

9. จากนั้นจะปรากฏชื่อเครื่องพิมพ์ที่อยู่ในระบบ และรองรับการทำงานผ่าน Epson Connect ขึ้นมา

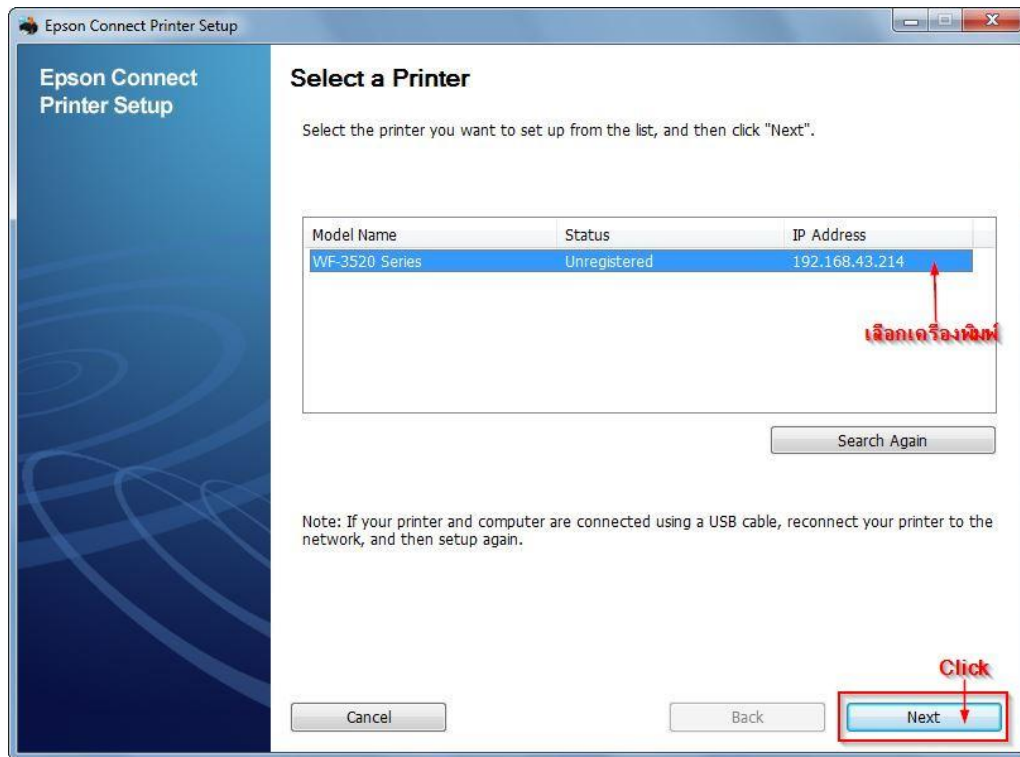

10. จะปรากฏหน้าต่างดังภาพด้านล่าง คลิก **Next**

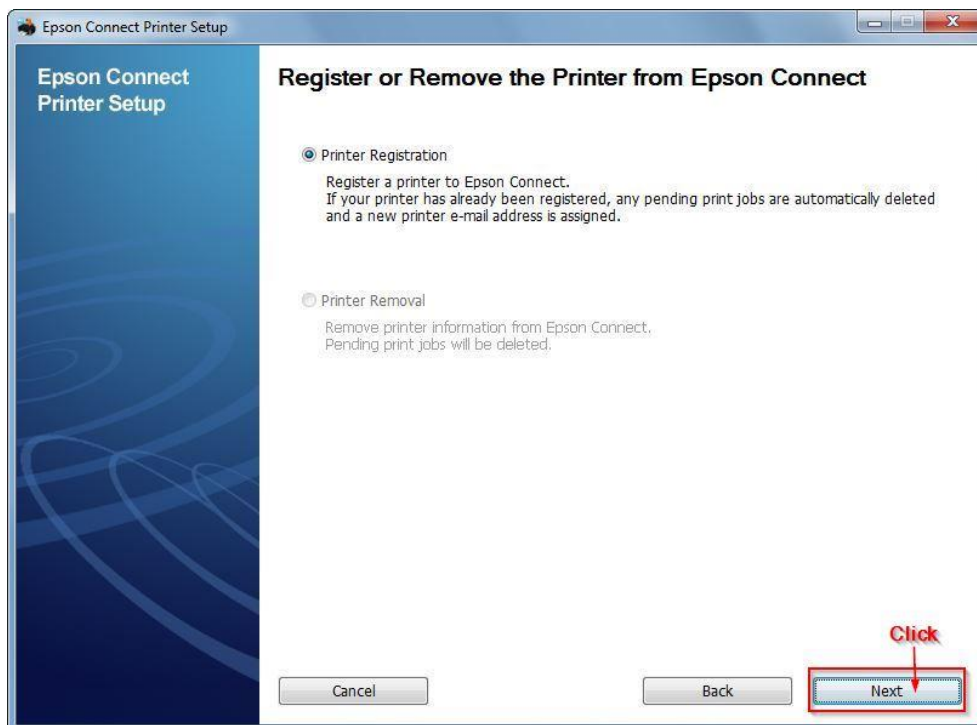

11. คลิกเลือก **Agree** จากนั้น คลิก **Next**

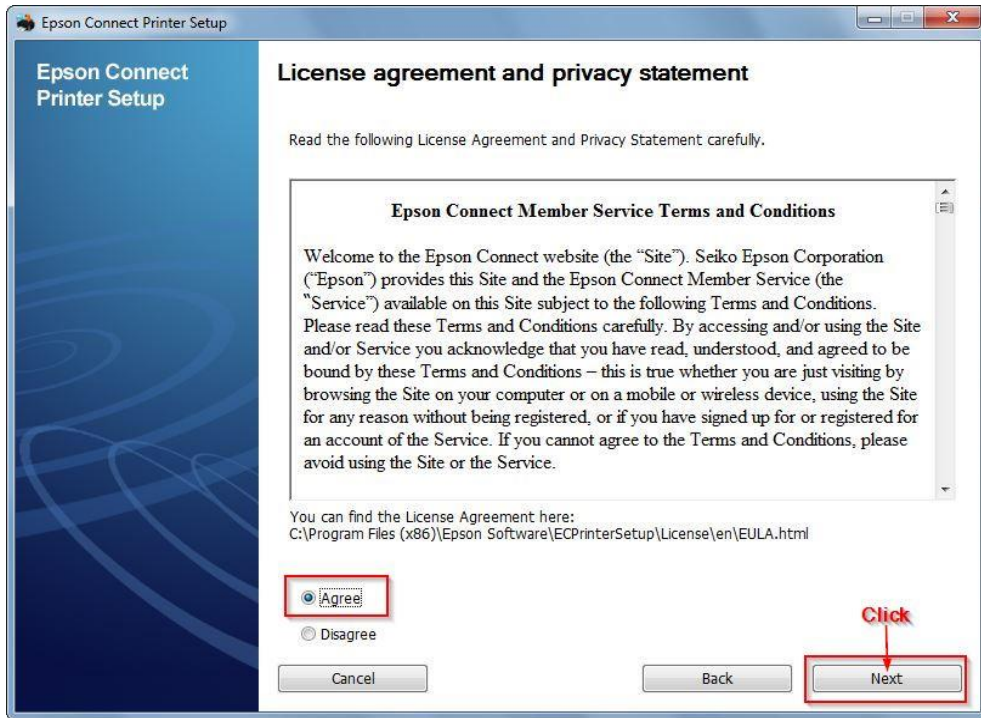

12. จะปรากฏหน้าต่างดังภาพด้านล่าง คลิก **OK**

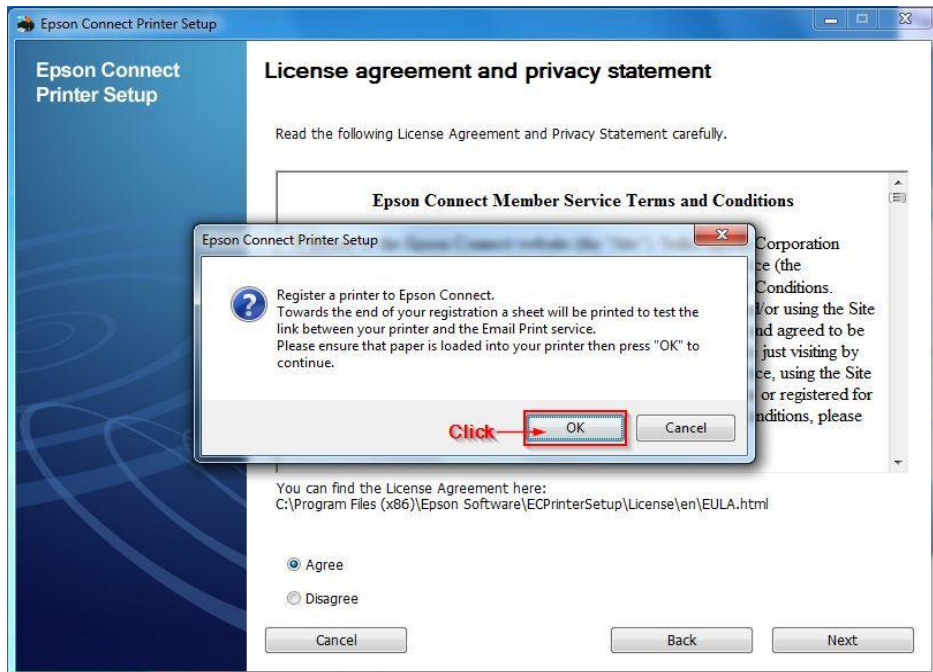

13. จะปรากฏหน้าต่างเครื่องกำลังทำการส่งข้อมูล

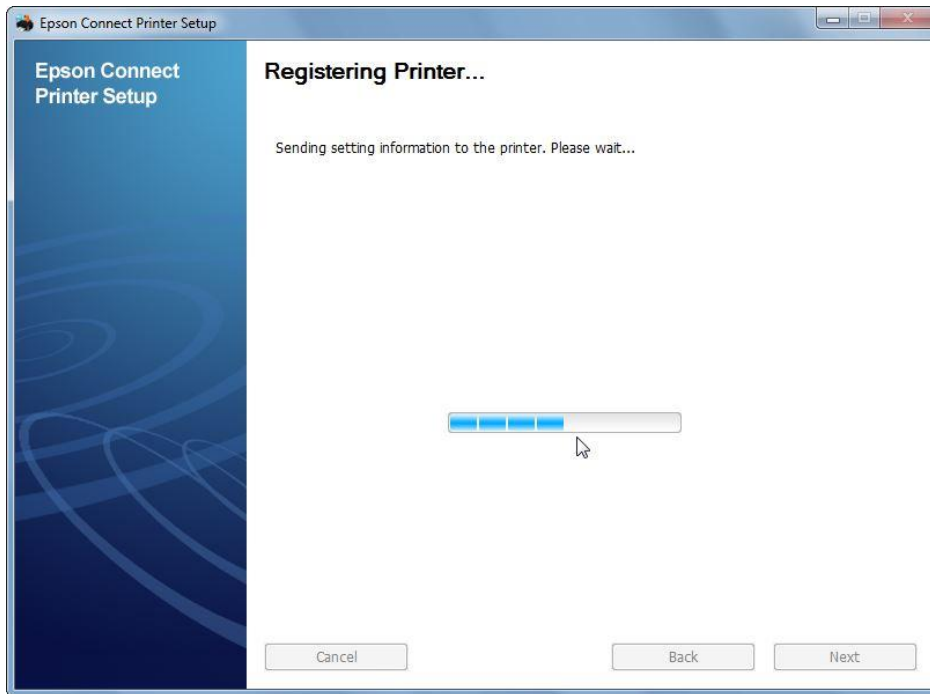

14. จากนั้นจะปรากฏหน้าต่างให้ใส่ อีเมล และ พาสเวิร์ดที่ต้องการลงทะเบียน เมื่อกรอกข้อมูลเสร็จแล้วให้คลิก Finish

- **Your email address** : Email ที่ต้องการลงทะเบียน
- **Create Password** : Password ที่ใช้ในการลงทะเบียน
- **Retype Password** : ยืนยัน Password

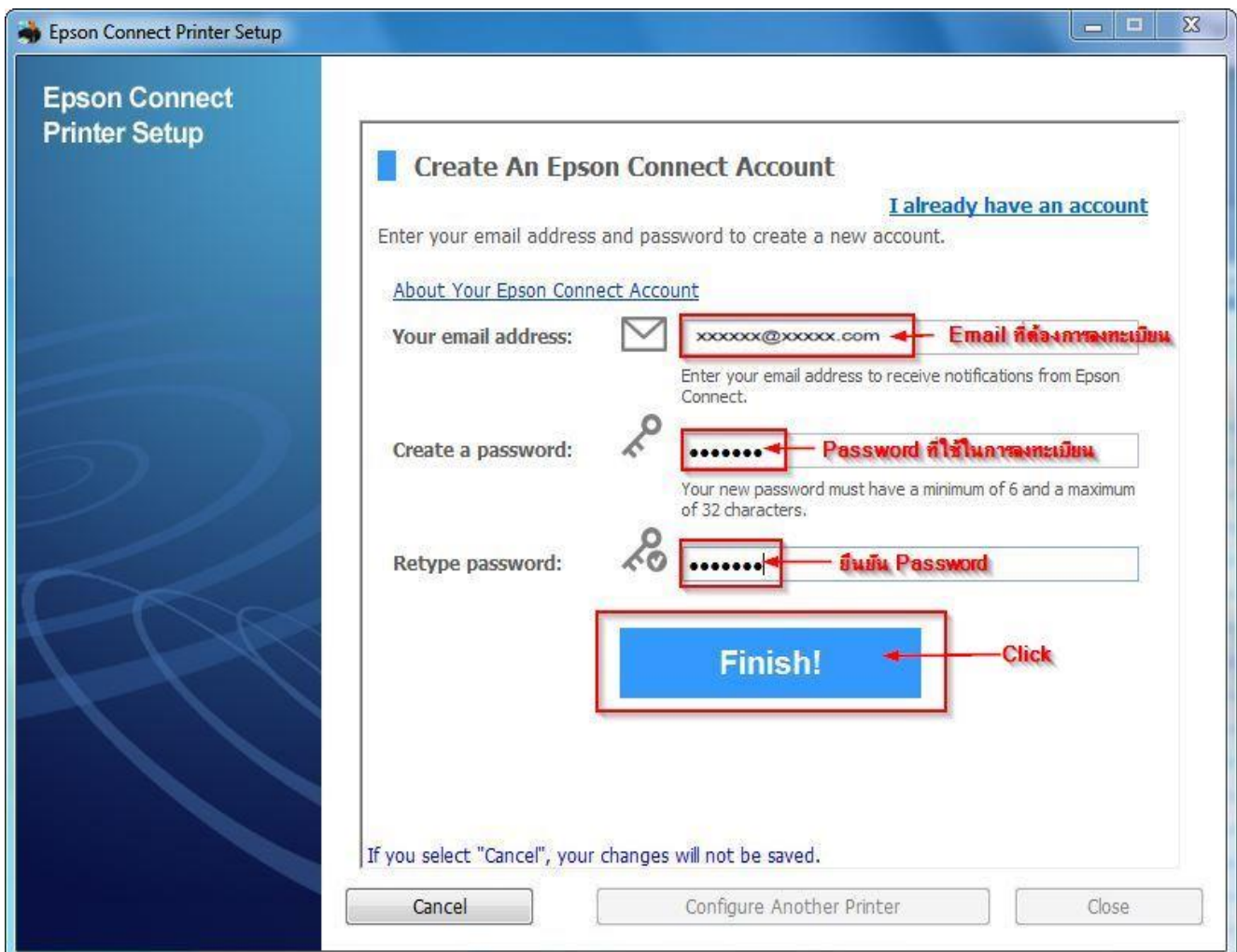

15. เมื่อทำการลงทะเบียนเสร็จ จะได้อีเมลที่เป็น account ของ Epson Connect มา 1 account

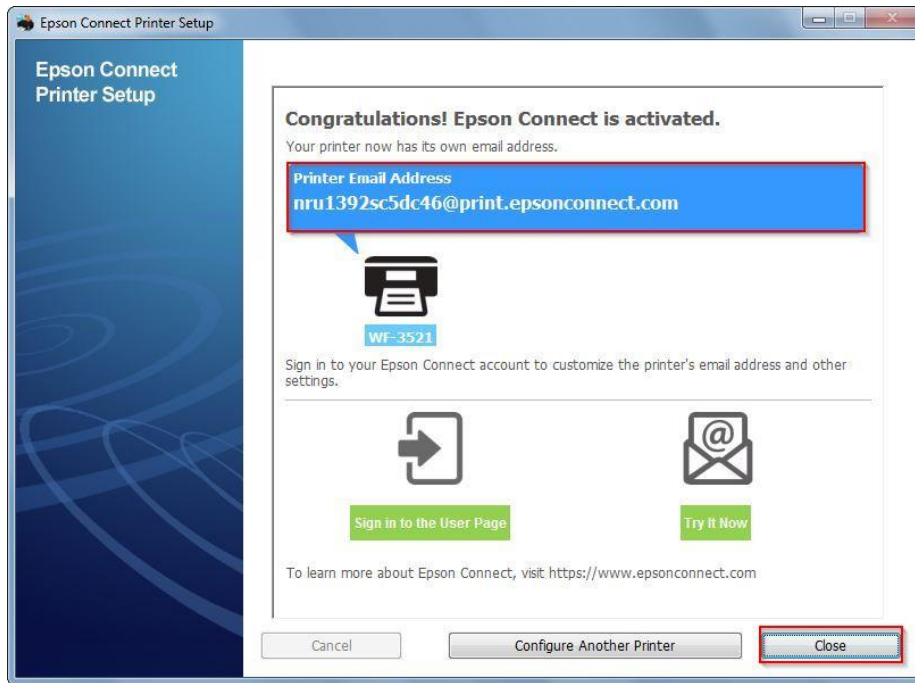

16. เครื่องพิมพ์จะทำการพิมพ์เอกสารแจ้ง E-mail ออกมายืนยัน ซึ่งจะเป็น E-mail ที่สามารถนำไปใช้กับฟังก์ชันงานต่างๆ ของ EPSON Connect

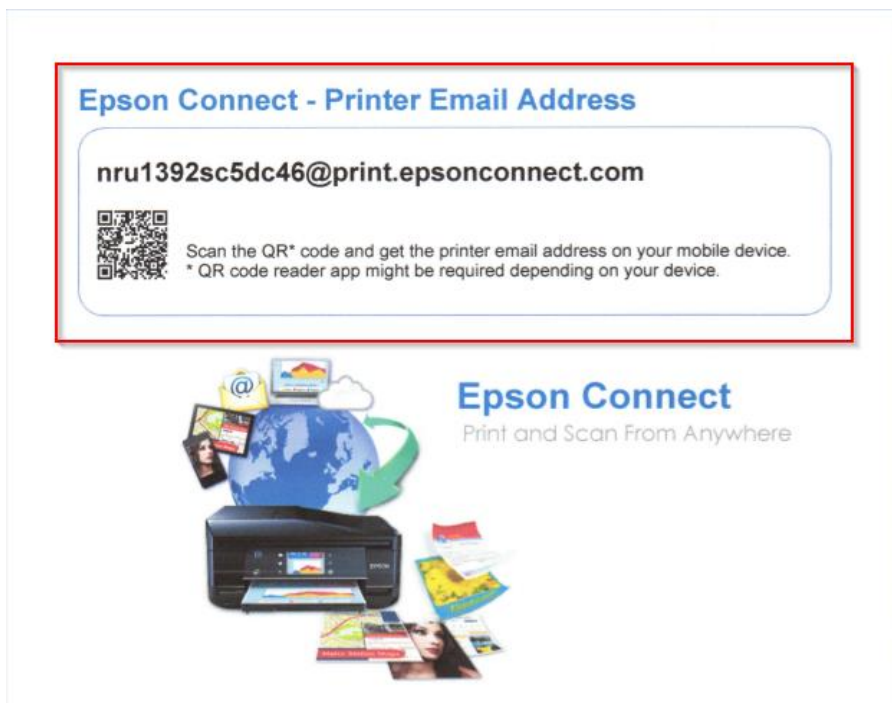

17. การ Log in เข้าสู่ระบบ สามารถเข้าผ่านหน้าเวป www.epsonconnect.com และเข้าที่ User Page

- **Username (your email address):** Email ที่ได้ทำการลงทะเบียนไว้
 - **Password: Password** ที่กรอกไว้ตอนลงทะเบียน
- เมื่อใส่ข้อมูลเสร็จ คลิก **Sign in**

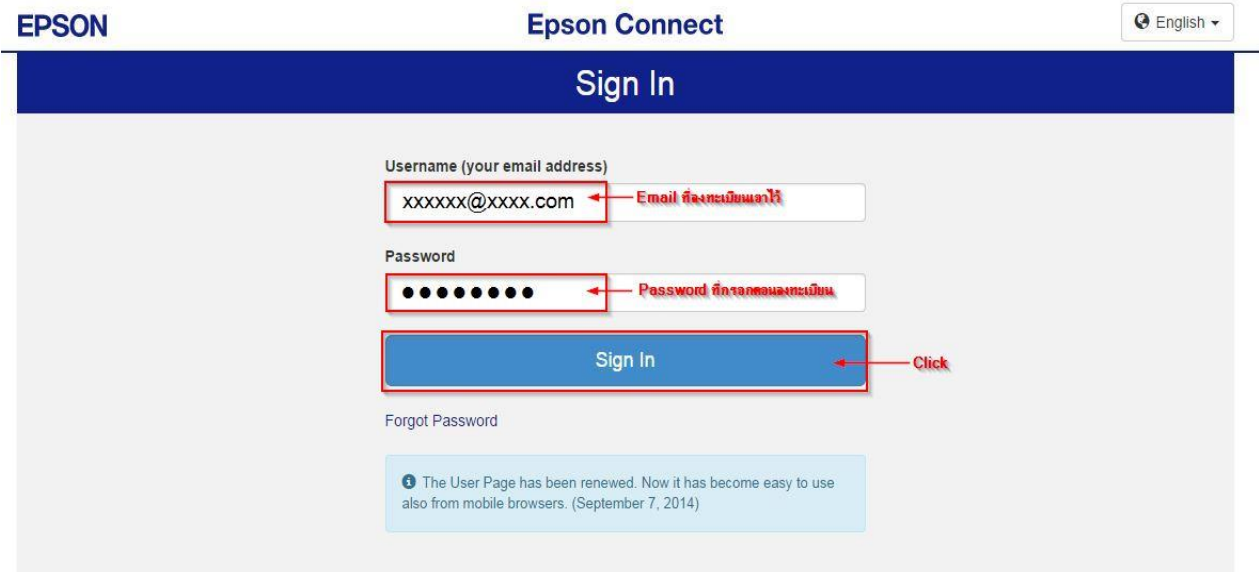

**** กรณีต้องการเปลี่ยน Email เพื่อให้ง่ายในการจำและการใช้งาน**

1. Sign in เข้าสู่ระบบ Epson Connect จะปรากฏหน้าต่างดังภาพด้านล่าง เป็นการแจ้งสถานะต่างๆ

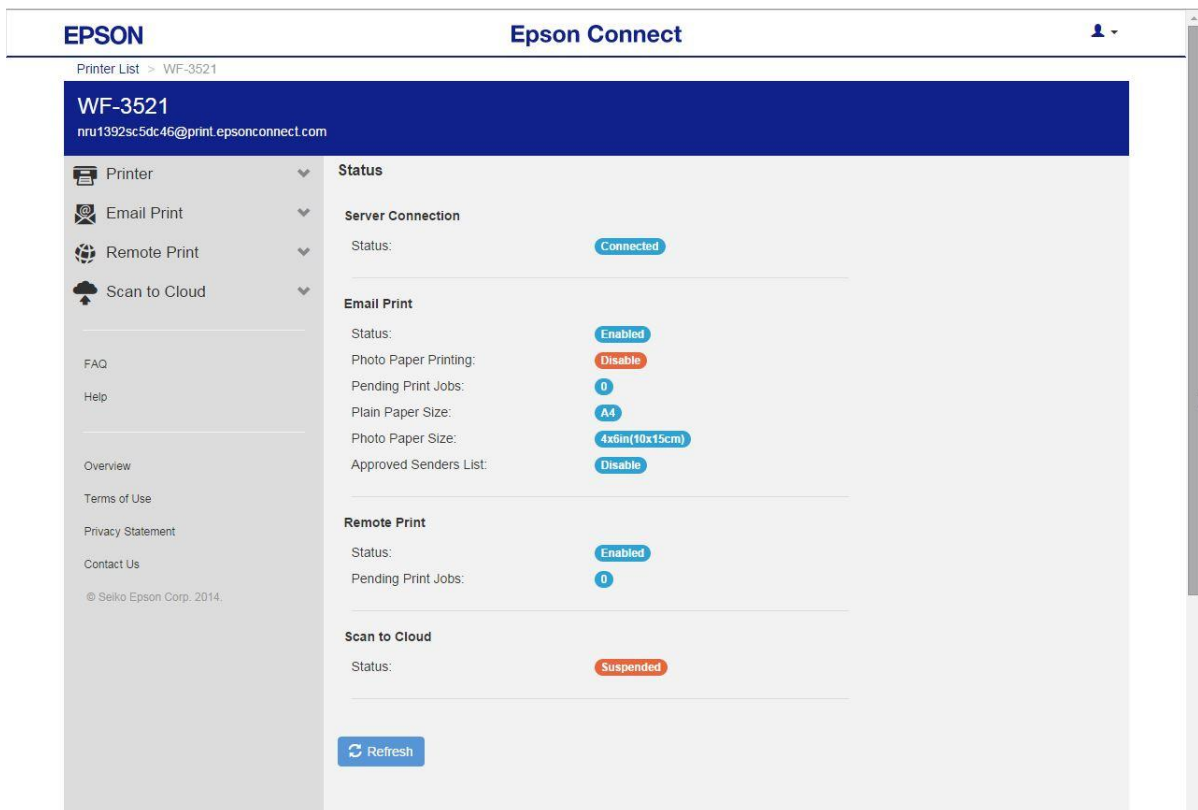

2. เลือกไปที่หัวข้อ **Printer** แล้วเข้าหัวข้อย่อย **Print Email Address** ดังภาพด้านล่าง

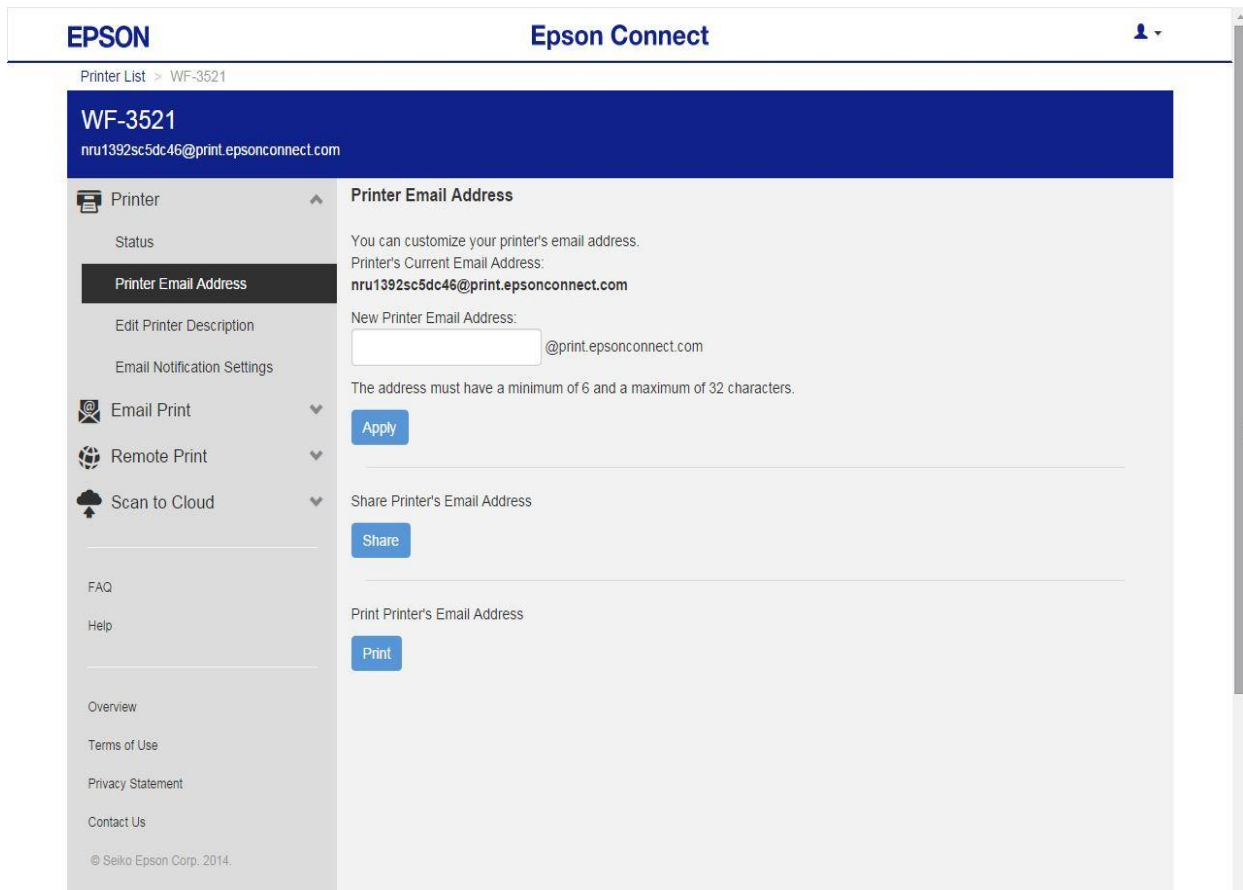

3. ตั้งชื่ออีเมลที่ต้องการ โดย ขึ้นต่ำ 6 ตัวอักษร แต่ไม่เกิน 32 ตัวอักษร เมื่อตั้งเรียบร้อยแล้วกด Apply

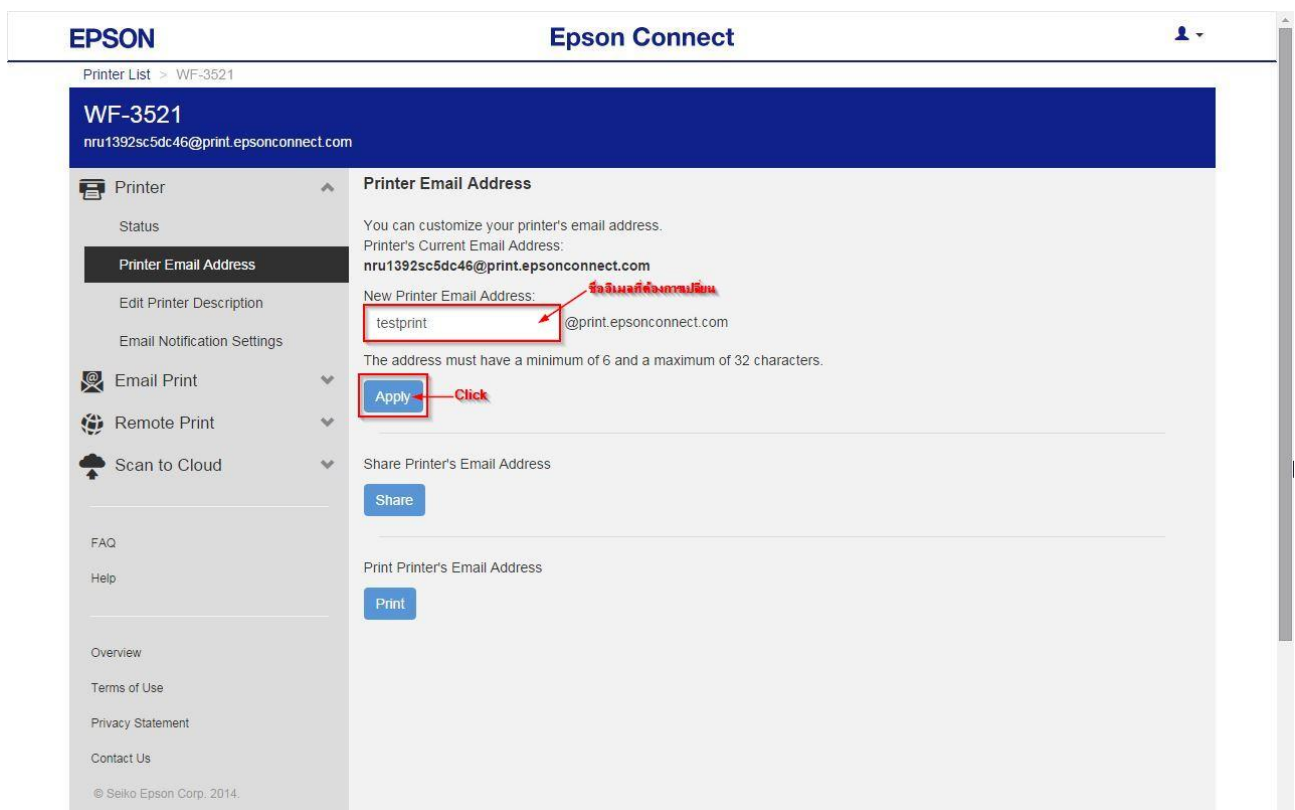

This screenshot is similar to the previous one but includes red annotations. A red box highlights the 'New Printer Email Address' field containing 'testprint'. A red arrow points to this field with the Thai text 'ชื่ออีเมลที่ตั้งค่าใหม่' (New email name). Another red arrow points to the 'Apply' button with the text 'Click'.

เมื่อตั้งค่าเสร็จแล้วจะปรากฏหน้าต่างดังภาพ

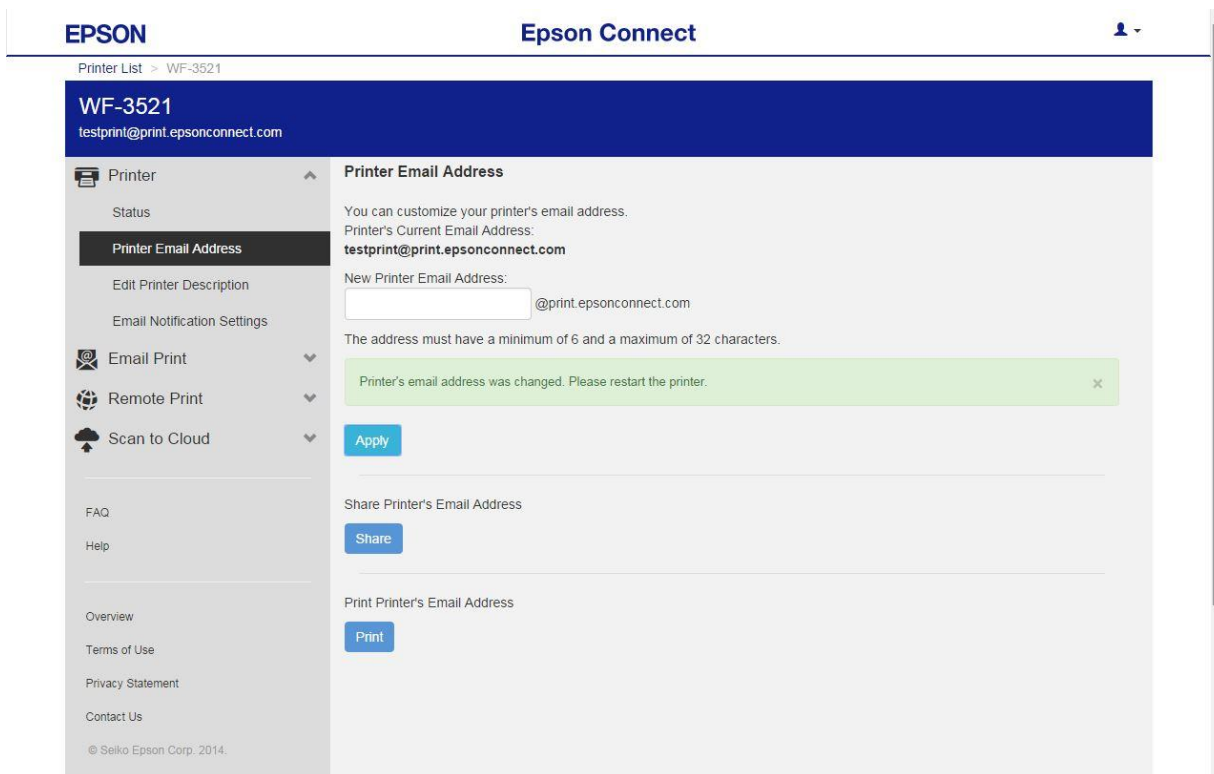

EPSON Epson Connect

Printer List > WF-3521

WF-3521
testprint@print.epsonconnect.com

Printer

Status

Printer Email Address

Edit Printer Description

Email Notification Settings

Email Print

Remote Print

Scan to Cloud

FAQ

Help

Overview

Terms of Use

Privacy Statement

Contact Us

© Seiko Epson Corp. 2014.

Printer Email Address

You can customize your printer's email address.
Printer's Current Email Address:
testprint@print.epsonconnect.com

New Printer Email Address:
 @print.epsonconnect.com

The address must have a minimum of 6 and a maximum of 32 characters.

Printer's email address was changed. Please restart the printer.

Apply

Share Printer's Email Address

Share

Print Printer's Email Address

Print

4. เครื่องพิมพ์จะพิมพ์เอกสารที่แจ้งรายละเอียด ชื่อ account ที่เปลี่ยนใหม่ดังภาพ

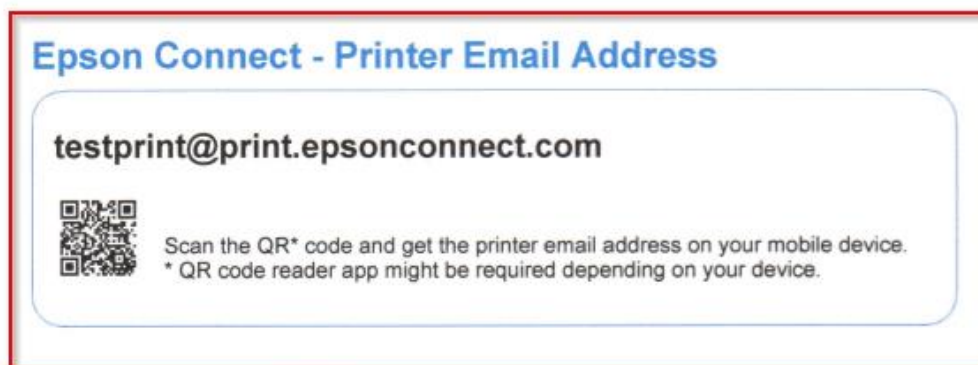

Epson Connect - Printer Email Address

testprint@print.epsonconnect.com

Scan the QR* code and get the printer email address on your mobile device.
* QR code reader app might be required depending on your device.

5. สามารถใช้ email ใหม่ในการใช้งาน Epson Connect ในแต่ละฟังก์ชันได้ทันที

หน้าทางการตั้งค่า EPSON Connect

** หน้าต่างนี้จะเป็นการ กำหนดสิทธิ์การใช้งานจาก E-mail ที่จะส่งข้อมูลเพื่อพิมพ์ออกจากเครื่องพิมพ์นี้ได้
หมายเหตุ : หากตั้งค่าการรับโดยเลือกระบุเฉพาะ E-mail จะมีการรับแล้วพิมพ์ เฉพาะที่ระบุในรายการเท่านั้น
แต่หากมี E-mail อื่นๆที่ไม่มีรายชื่อในรายการ ข้อมูลที่ส่งมาจะเก็บไว้เพียง Data เท่านั้น (เวลา/วันที่/ชื่อผู้ส่ง)

EPSON Epson Connect

Printer List > WF-3521

WF-3521
krongkam.e@print.epsonconnect.com

Printer

- Status
- Printer Email Address
- Edit Printer Description
- Email Notification Settings

Email Print

- Suspend/Resume
- Approved Senders List**
- Print Settings
- Print Log

Remote Print

Scan to Cloud

FAQ

Help

Approved Senders List กำหนดการใช้งานจากอีเมลที่ส่งข้อมูลและพิมพ์ออกจากเครื่องพิมพ์นี้ได้

Anyone can send print jobs to this printer ทุกคนสามารถส่งข้อมูลและพิมพ์ออกจากเครื่องพิมพ์นี้ได้

Send print notification email to sender

Use Approved Senders List (Recommended) อนุญาตเฉพาะ อีเมลที่กำหนดไว้

[Add Address](#) [Add address from Print Log](#) เพิ่มอีเมล ที่อนุญาตให้สามารถส่งข้อมูล และพิมพ์ออกจากเครื่องพิมพ์นี้ได้

Delete	Send notification email	Sender's Email Address
<input type="checkbox"/>	<input checked="" type="checkbox"/>	krongkam.e@print.epsonconnect.com

Language used to notify the sender:
English

[Apply](#)

** หน้าต่างนี้จะบันทึกข้อมูลประวัติการใช้งาน

** หน้าต่างนี้แสดงค่า Default ให้เครื่องพิมพ์ / สามารถตั้งค่าใหม่ได้ ตามหัวข้อที่แสดง

**** ในส่วนนี้จะ ตั้งค่าบัญชีผู้ใช้ คลิกที่ Account Information หรือ ถ้าต้องการออกจาก EPSON Connect คลิกที่ Sign Out**

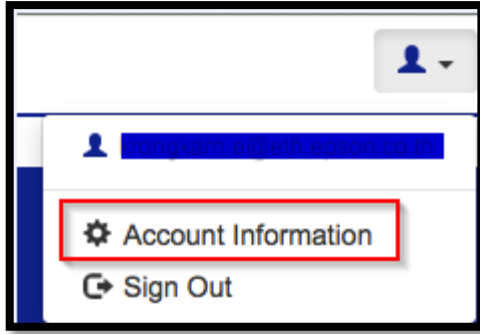

**** หน้าต่างนี้สามารถเปลี่ยนการตั้งค่าบัญชีผู้ใช้ เพื่อใช้งานการ Log in เมื่อเสร็จเรียบร้อย คลิกที่ Close**
หมายเหตุ : กรณีเปลี่ยนข้อมูล E-mail แล้ว จำเป็นต้องเปิด E-mail นั้นๆ เพื่อแสดงการรับทราบการเปลี่ยน
จึงจะใช้งานได้ตามปกติได้ / แต่หากกด ที่ Delete User Account จะเป็นการยกเลิก Account mail
นั้นจากระบบ Epson Connect

