

วิธีการใช้งาน EPSON Connect สำหรับ Mac OS X รองรับเครื่องพิมพ์ รุ่น WF-3521,WF-2538

ขั้นตอนการขอรับบริการจาก EPSON Connect

1. ติดตั้งซอฟต์แวร์ EPSON Connect เพื่อลงทะเบียนเครื่องพิมพ์ และขอรับบริการจาก EPSON Connect โดยจะมี E-mail กลับมา 1 account สำหรับใช้ในฟังก์ชันงานต่างๆดังนี้
 - Email Print
 - Epson iPrint
 - Scan to Cloud (เฉพาะรุ่น WF-3521 เท่านั้น)
 - Remote printer Driver

โดยสามารถเข้าไปโหลดโปรแกรมเพื่อ ลงทะเบียนการใช้งาน ได้ที่ www.epsonconnect.com

EPSON EXCEED YOUR VISION | **Epson Connect** | Language: English

Epson Connect Solutions

Print and Scan From Anywhere

Go Mobile! Print your photos and documents using your smartphone, tablet or mobile computer from your home, the office, or from across the world.

36.2K

What's New

September 7, 2557 BE | The User Page has been renewed. Now it has become easy to use also from mobile browsers.

Email Print

Print your photos and documents from anywhere. Email your files to an EPSON printer's unique email address for automatic printing. Supports virtually any email-enabled device. [Learn More](#)

Epson iPrint Mobile App

Print or scan your photos, documents and webpages from your smartphone or tablet. Print and share your files using Box, Dropbox, Evernote or Google Drive. Available free from the App Store or the Google Play. [App Store](#) [Google Play](#)

Support

Local Epson website

For more information, please visit your local Epson website:
-Epson Connect-enabled

Setup

Create your Epson Connect account and register your printer to the Epson Connect service. [Go](#)

User Page

The owner of the printer can manage the registered printer's information. Once you have created your account and registered your printer, you can use the User Page functions. [Go](#)

เลือก "Registering from Your Computer"

EPSON | **Epson Connect** | Epson Connect Home Contents

Home > Registering a Printer and User Account

Registering a Printer and User Account

- [Registering from Your Computer](#)
- [Registering from Your Smartphone or Tablet](#)

© 2014 Seiko Epson Corporation (NPD5177-00 EN)

2. ติดตั้งซอฟต์แวร์ EPSON Connect

1. ลงทะเบียนใช้งานครั้งแรก
2. ลงทะเบียนเครื่องพิมพ์เพิ่มเติม
3. ดาวน์โหลดและติดตั้ง EPSON Printer Connect ครั้งแรก

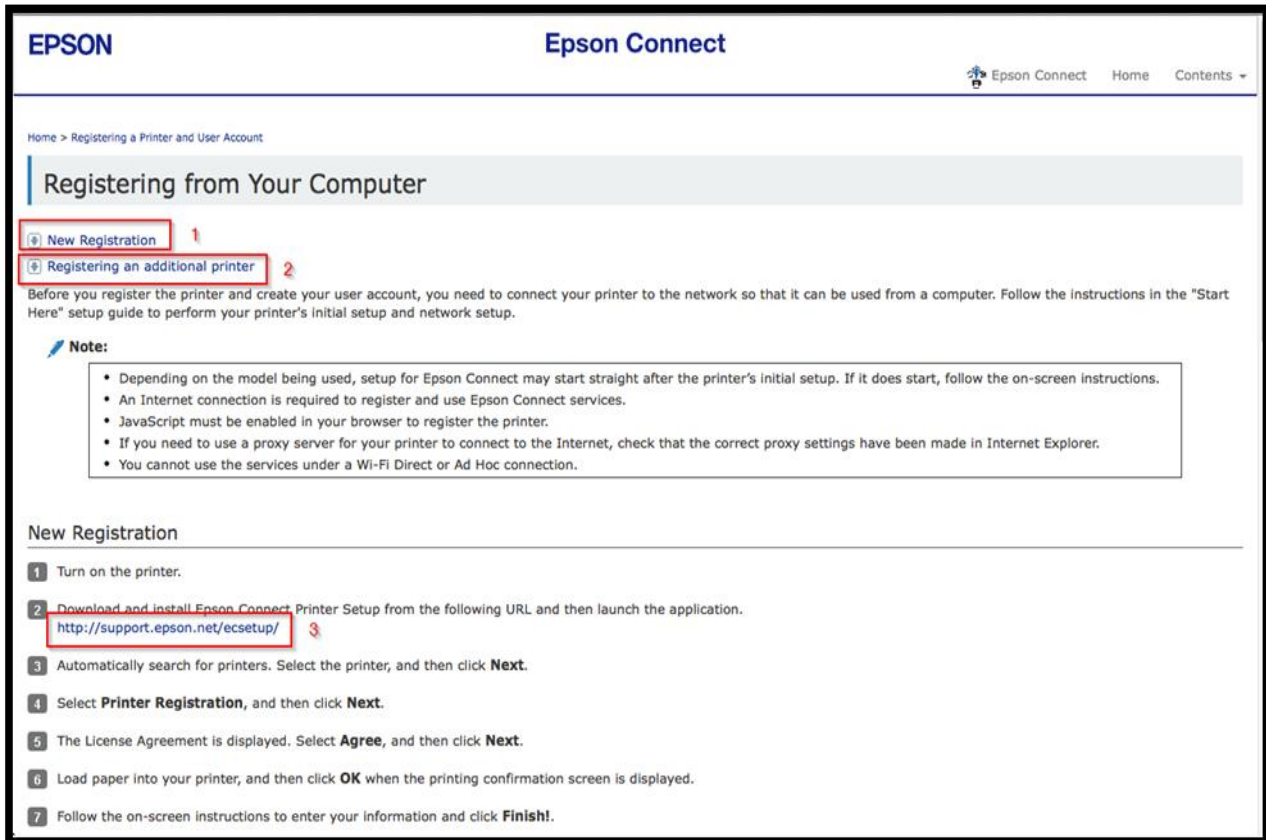

หมายเหตุ : ก่อนการติดตั้งเพื่อลงทะเบียน Epson Connect ให้ตรวจสอบก่อนว่า เครื่องพิมพ์ และ เครื่องคอมพิวเตอร์ที่จะทำการติดตั้งนั้น ใต้อยู่ใน วง Network เดียวกันเรียบร้อยแล้ว

3. ดับเบิลคลิกที่ไอคอน เพื่อเริ่มการติดตั้ง

4. คลิกที่ **Continue**

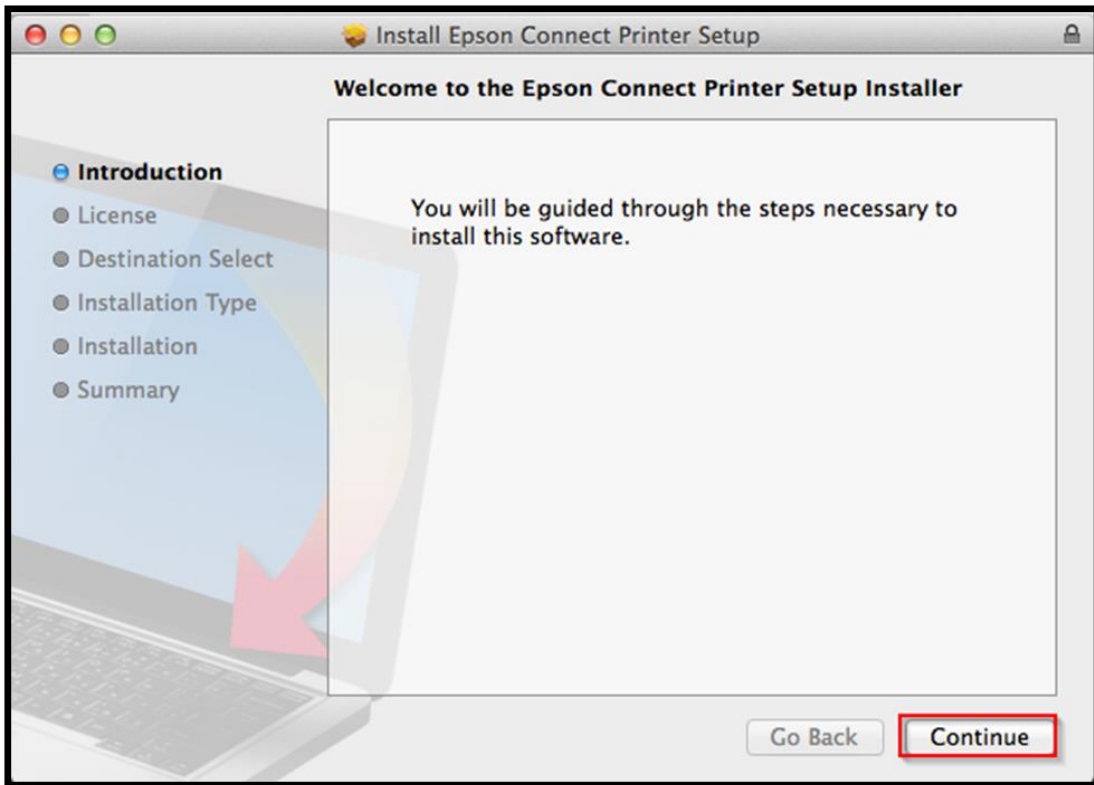

5. คลิกที่ **Continue**

6. คลิกที่ **Agree**

7. คลิกที่ **Install**

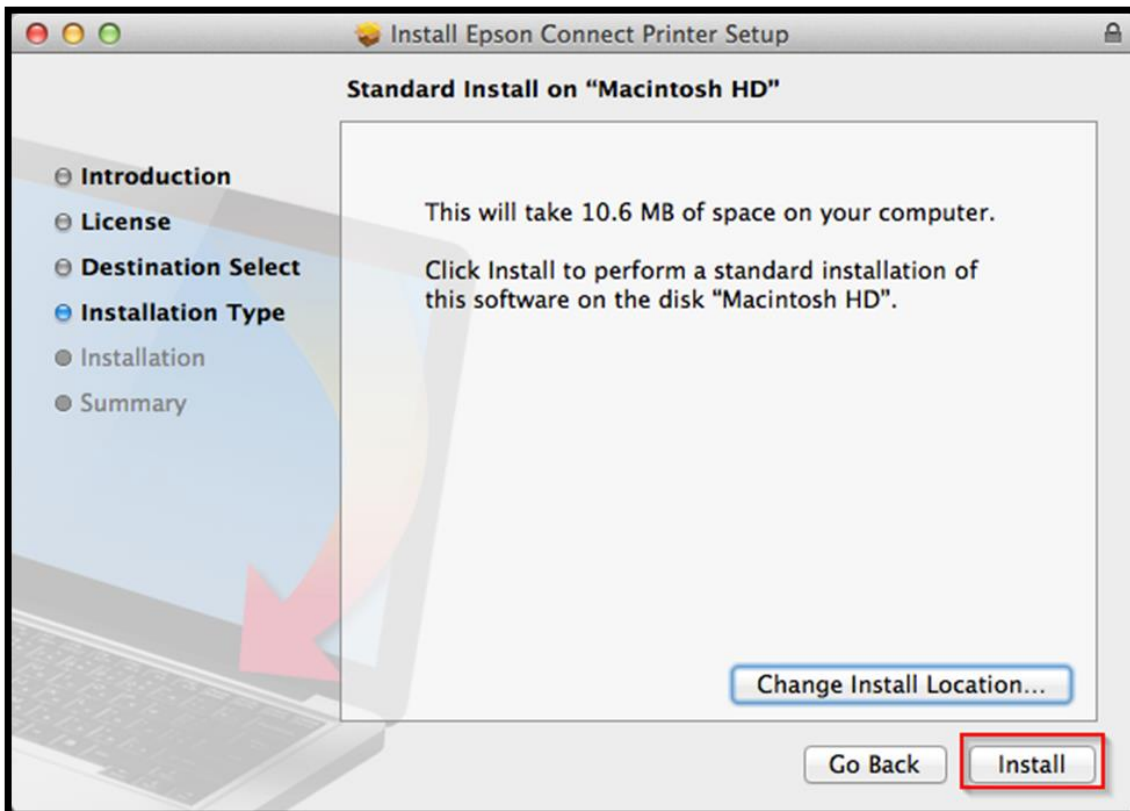

8. ใส่รหัสผ่านของเครื่อง Mac ลुकค้ำ (ถ้ามี) และคลิกที่ **Install Software**

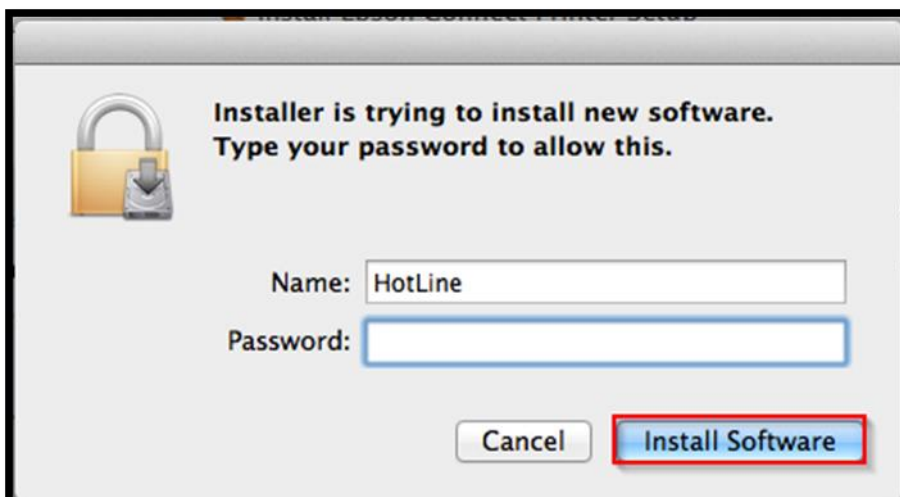

9. คลิกที่ **Close**

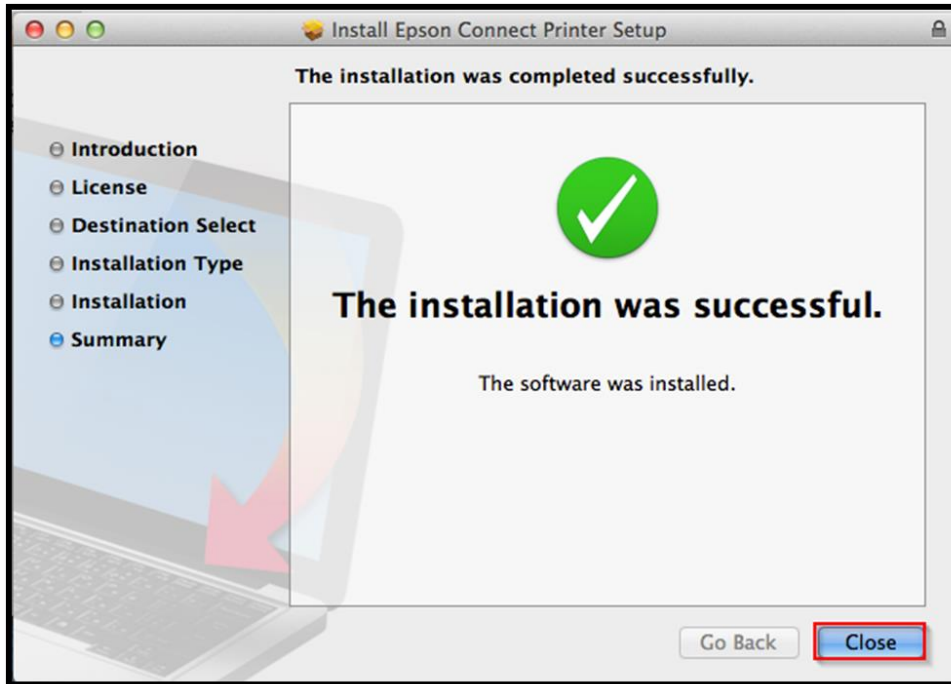

10. กำลังค้นหาเครื่องพิมพ์

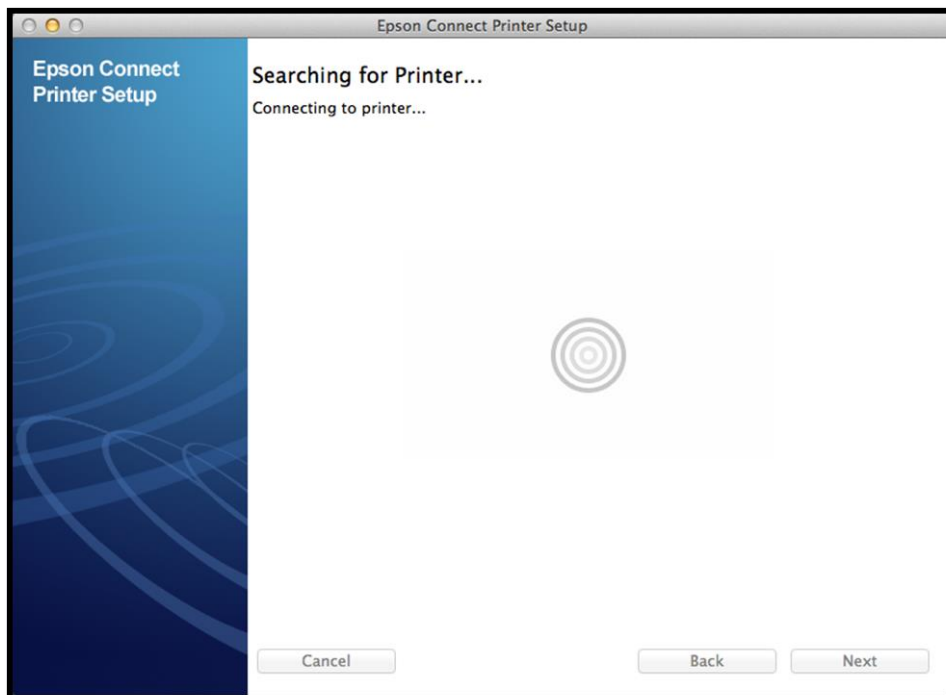

11. เลือกเครื่องพิมพ์ที่สามารถใช้งานได้ คลิกที่ **Next**

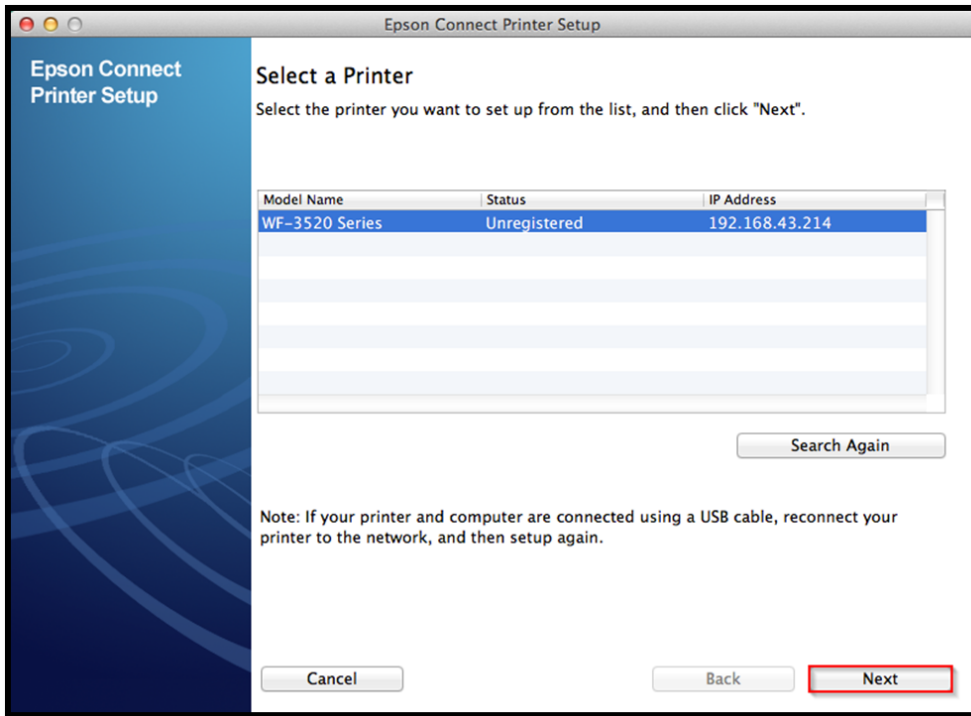

12. เลือก **Printer Registration** และคลิกที่ **Next**

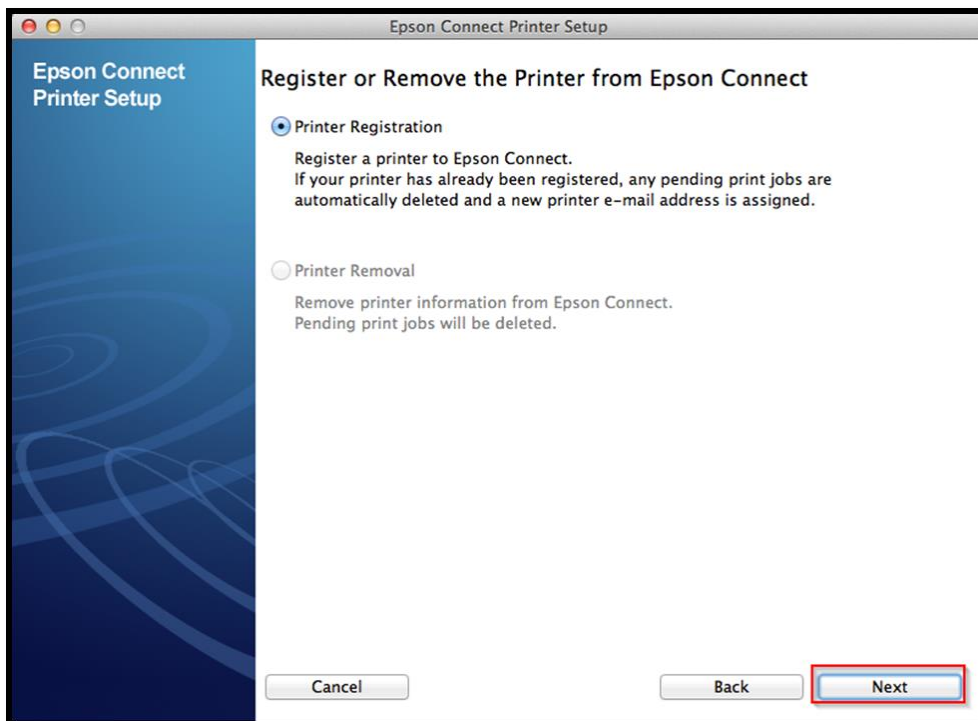

13. เลือก Agree และคลิกที่ Next

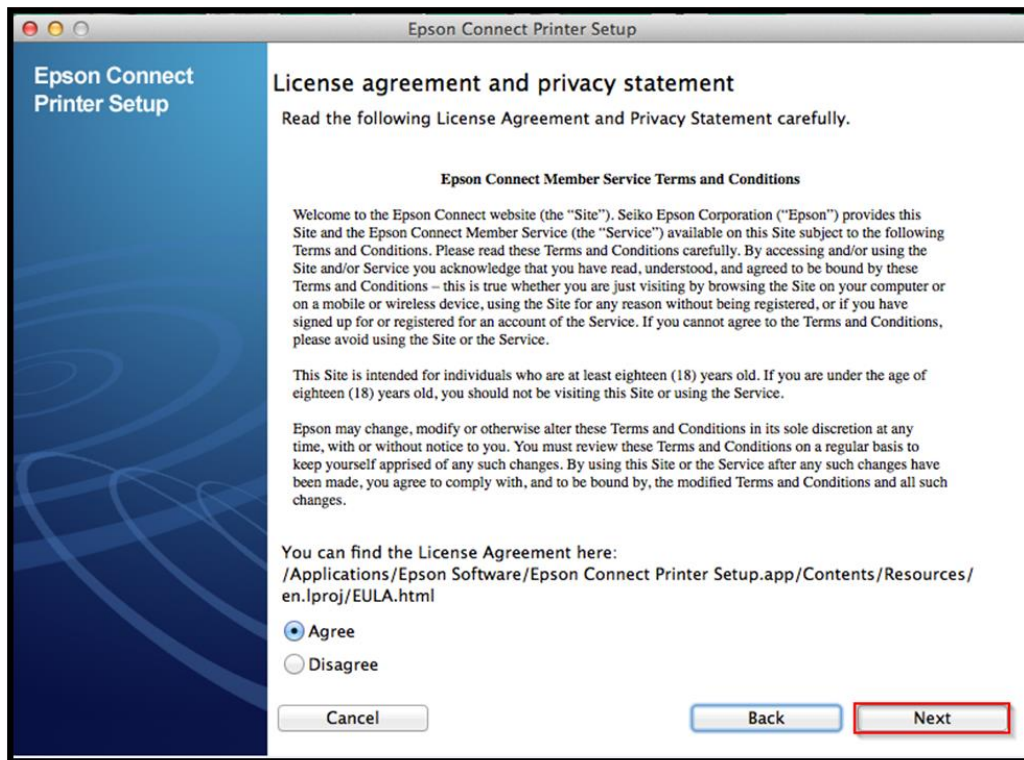

14. คลิกที่ OK

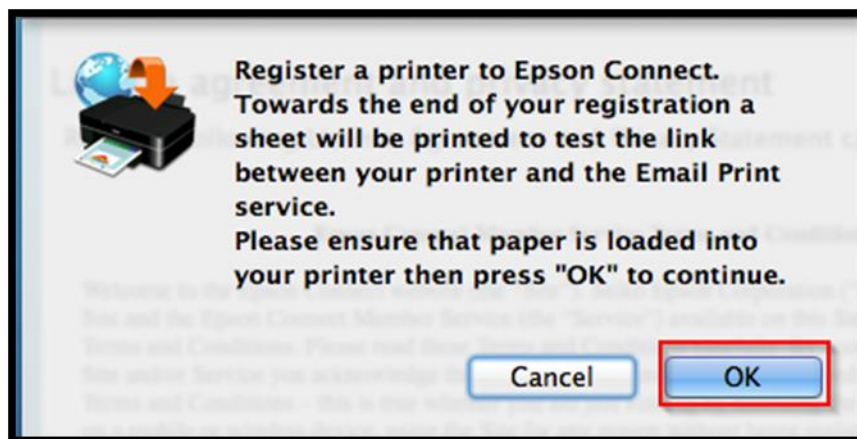

15. กำลังลงทะเบียนเครื่องพิมพ์

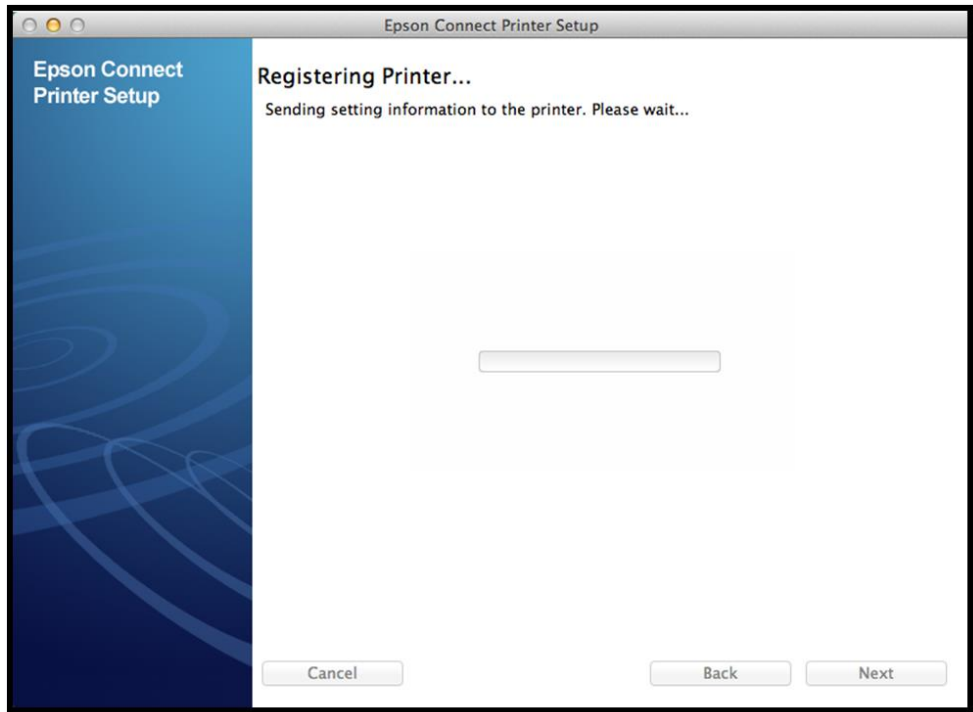

16. กรอก E-mail ที่ต้องการไว้สำหรับ Log in และตั้งรหัสผ่าน (สามารถตั้งรหัสผ่านใหม่ได้) เมื่อเสร็จแล้วคลิกที่ Finish

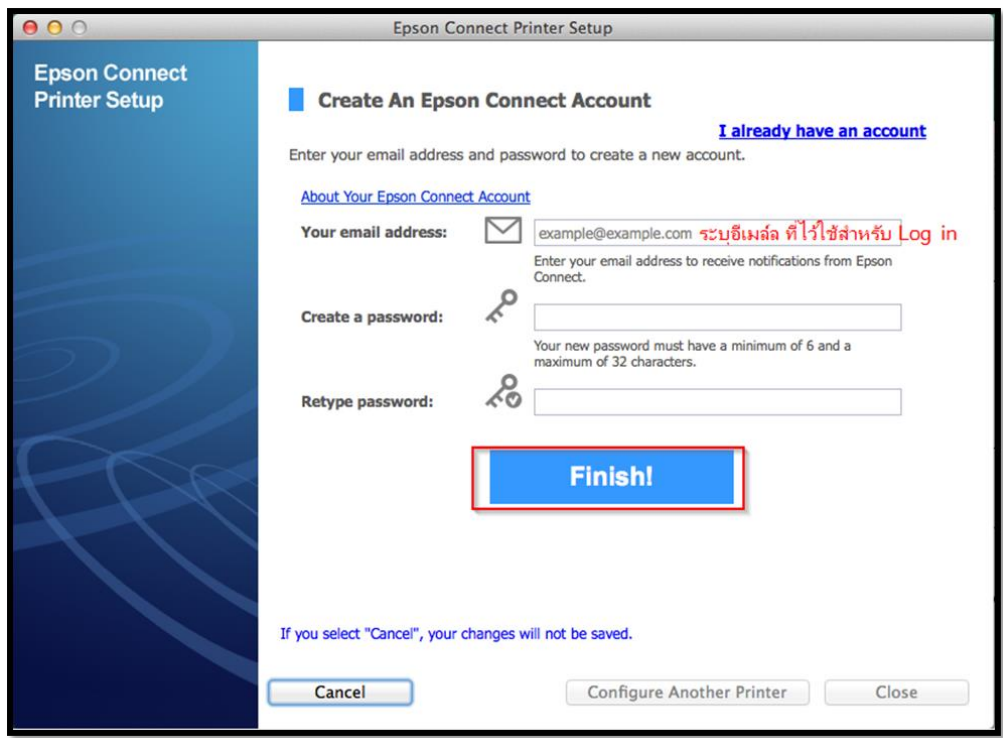

17. หน้าต่างนี้จะโชว์ชื่อ E-mail เครื่องพิมพ์

1. เข้าระบบ EPSON Connect
2. ส่งชื่อ E-mail เครื่องพิมพ์ แจ้งเข้ามาอีกครั้งทาง E-mail
3. เพิ่มเครื่องพิมพ์เครื่องอื่นเพิ่มเติม

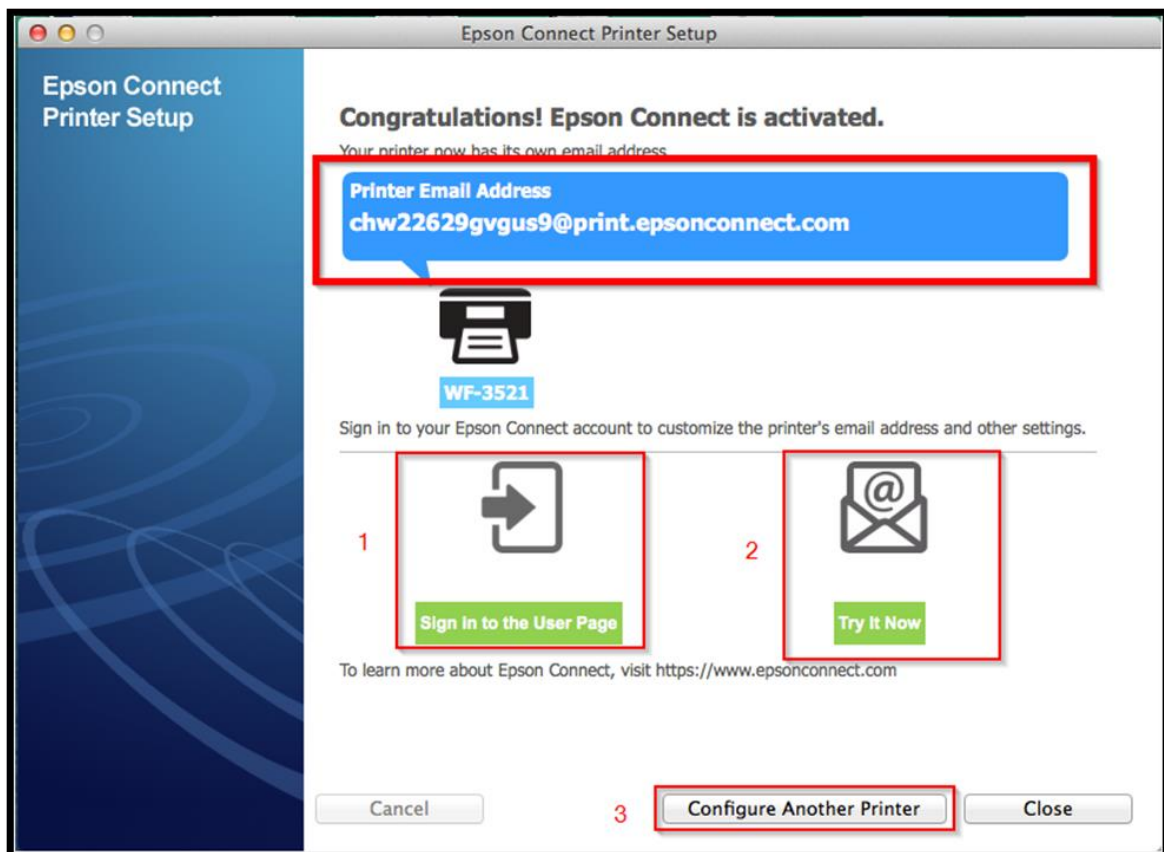

18. จะมี E-mail ยืนยันแจ้งเข้าทาง E-mail ที่ไว้ใช้สำหรับ Log in

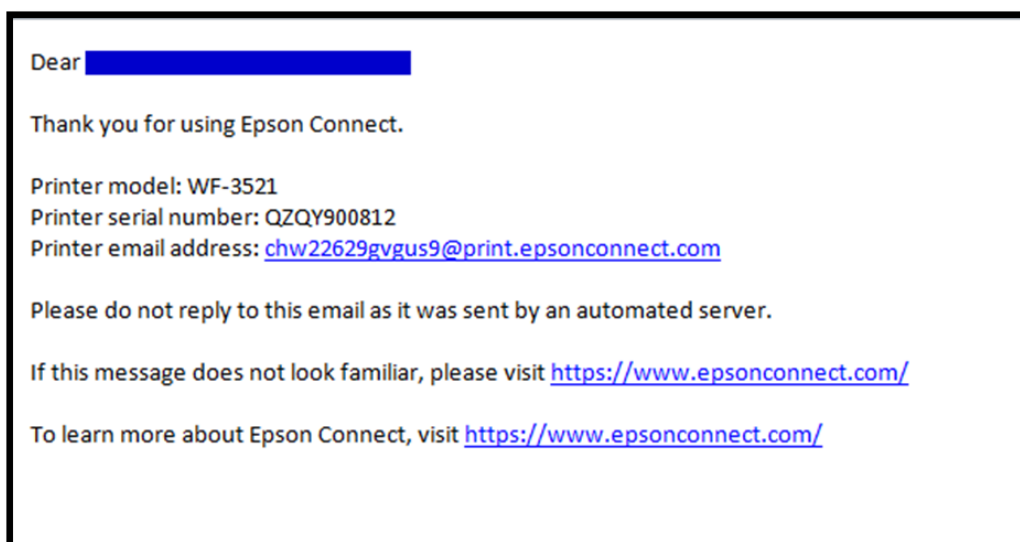

19. เครื่องพิมพ์จะทำการพิมพ์เอกสารแจ้ง E-mail ออกมายืนยัน ซึ่งจะเป็น E-mail ที่สามารถนำไปใช้กับฟังก์ชันงานต่างๆของ EPSON Connect

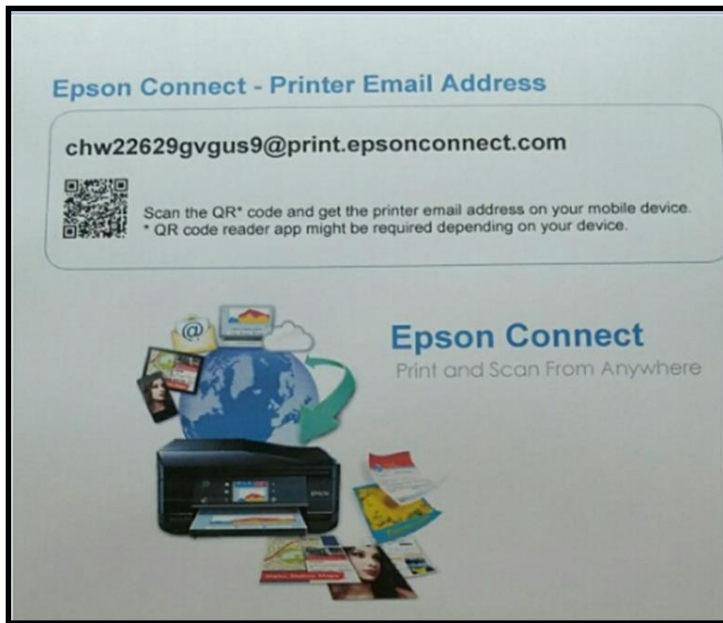

หน้าทางการตั้งค่า EPSON Connect

** หน้าต่างนี้จะแสดงค่ากำหนดเบื้องต้นทั้งหมด ของเครื่องพิมพ์

EPSON Epson Connect

Printer List > WF-3521

WF-3521

chw22629gvgus9@print.epsonconnect.com

- Printer
 - Status
 - Printer Email Address
 - Edit Printer Description
 - Email Notification Settings
- Email Print
- Remote Print
- Scan to Cloud

FAQ
Help
Overview
Terms of Use
Privacy Statement
Contact Us

Status

Server Connection

Status: **Connected**

Email Print

Status: **Enabled**

Photo Paper Printing: **Disable**

Pending Print Jobs: **0**

Plain Paper Size: **A4**

Photo Paper Size: **4x6in(10x15cm)**

Approved Senders List: **Disable**

Remote Print

Status: **Enabled**

Pending Print Jobs: **0**

Scan to Cloud

Status: **Suspended**

**** กรณีต้องการเปลี่ยนชื่อ E-mail เพื่อง่ายต่อการใช้งาน สามารถตั้งชื่อ E-mail ใหม่ที่ต้องการ
ขั้นต่ำ 6 ตัวอักษร แต่ไม่เกิน 32 ตัวอักษร เมื่อตั้งเรียบร้อยแล้ว กด Apply
จะสามารถใช้ E-mail ใหม่ในการใช้งาน EPSON Connect แต่ละฟังก์ชันได้ทันที**

EPSON Epson Connect

Printer List > WF-3521

WF-3521

chw22629gvgus9@print.epsonconnect.com

- Printer
- Status
- Printer Email Address**
- Edit Printer Description
- Email Notification Settings
- Email Print
- Remote Print
- Scan to Cloud
- FAQ
- Help
- Overview
- Terms of Use
- Privacy Statement
- Contact Us

Printer Email Address

You can customize your printer's email address.
Printer's Current Email Address:
chw22629gvgus9@print.epsonconnect.com

New Printer Email Address:
kroengkame@print.epsonconnect.com **ระบุชื่ออีเมลใหม่เพื่อง่ายต่อการจดจำ**

The address must have a minimum of 6 and a maximum of 32 characters.

Apply

Share Printer's Email Address

Share

Print Printer's Email Address

Print พิมพ์ ชื่ออีเมลเครื่องพิมพ์นี้

**** หน้าต่างนี้จะเป็นการ กำหนดสิทธิ์การใช้งานจาก E-mail ที่จะส่งข้อมูลเพื่อพิมพ์ออกจากเครื่องพิมพ์นี้ได้**
หมายเหตุ : หากตั้งค่าการรับโดยเลือกระบุเฉพาะ E-mail จะมีการรับแล้วพิมพ์ เฉพาะที่ระบุในรายการเท่านั้น
แต่หากมี E-mail อื่นๆที่ไม่มีรายชื่อในรายการ ข้อมูลที่ส่งมาจะเก็บไว้เพียง Data เท่านั้น (เวลา/วันที่/ชื่อผู้ส่ง)

Printer List > WF-3521

WF-3521
krongkam.e@print.epsonconnect.com

Printer

- Status
- Printer Email Address
- Edit Printer Description
- Email Notification Settings

Email Print

- Suspend/Resume
- Approved Senders List**
- Print Settings
- Print Log

Remote Print

Scan to Cloud

FAQ
Help

Approved Senders List กำหนดการใช้งานจากอีเมลที่ส่งข้อมูลและพิมพ์ออกจากเครื่องพิมพ์นี้ได้

Anyone can send print jobs to this printer ทุกคนสามารถส่งข้อมูลและพิมพ์ออกจากเครื่องพิมพ์นี้ได้

Send print notification email to sender

Use Approved Senders List (Recommended) อนุญาตเฉพาะ อีเมลที่กำหนดไว้

[Add Address](#) [Add address from Print Log](#) เพิ่มอีเมล ที่อนุญาตให้สามารถส่งข้อมูล และพิมพ์ออกจากเครื่องพิมพ์นี้ได้

Delete	Send notification email	Sender's Email Address
<input type="checkbox"/>	<input checked="" type="checkbox"/>	krongkam.e@print.epsonconnect.com

Language used to notify the sender:
English

[Apply](#)

** หน้าต่างนี้จะบันทึกข้อมูลประวัติการใช้งาน

** หน้าต่างนี้แสดงค่า Default ให้เครื่องพิมพ์ / สามารถตั้งค่าใหม่ได้ ตามหัวข้อที่แสดง

** ในส่วนนี้จะ ตั้งค่าบัญชีผู้ใช้ คลิกที่ **Account Information** หรือ ถ้าต้องการออกจาก

EPSON Connect คลิกที่ **Sign Out**

** หน้าต่างนี้สามารถเปลี่ยนการตั้งค่าบัญชีผู้ใช้ เพื่อใช้งานการ Log in เมื่อเสร็จเรียบร้อย คลิกที่ **Close**
หมายเหตุ : กรณีเปลี่ยนข้อมูล E-mail แล้ว จำเป็นต้องเปิด E-mail นั้นๆ เพื่อแสดงการรับทราบการเปลี่ยน
จึงจะใช้งานได้ตามปกติได้ / แต่หากกด ที่ **Delete User Account** จะเป็นการยกเลิก Account mail
นั้นจากระบบ **Epson Connect**

Account Information

You can edit your information registered on Epson Connect.

 **xxxxxx@epson.epson.com** เปลี่ยนอีเมล ที่ใช้สำหรับ Log in
[Change Email Address](#)

 ***** เปลี่ยนรหัสผ่านสำหรับ Log in
[Change Password](#)

 English
(GMT+08:00) Singapore เปลี่ยนภาษาและเวลา
dd/mm/yyyy hh:mm:ss (24/01/2011 20:00:00)
[Change language and time settings](#)

[Delete User Account](#) ลบ บัญชีผู้ใช้

[Close](#)