

## วิธีการเชื่อมต่อผ่านระบบ Network รุ่น WF-7611 สำหรับ Windows

### 1. Connect Wireless ที่เครื่องคอมพิวเตอร์ กับ Router หรือ Access Point

คลิกขวาที่ไอคอน  ด้านล่างขวาจอคอมพิวเตอร์ และเลือกชื่อ **Router** หรือ **Access Point** ที่ใช้งาน จากนั้นคลิก **Connect**



### 2. วิธีการติดตั้งไดรเวอร์สำหรับเครื่องคอมพิวเตอร์เครื่องแรก

หมายเหตุ: สำหรับการติดตั้งแบบ Network ต้องติดตั้งจากแผ่นซีดีไดรเวอร์เท่านั้น

#### 1. ใส่แผ่นไดรเวอร์



2. ดับเบิลคลิกไดรฟ์ซีดี Epson เพื่อเริ่มการติดตั้ง หรือ คลิกขวาที่ไดรฟ์ซีดี Epson เลือก Open และดับเบิลคลิกเลือก **InstallNavi**

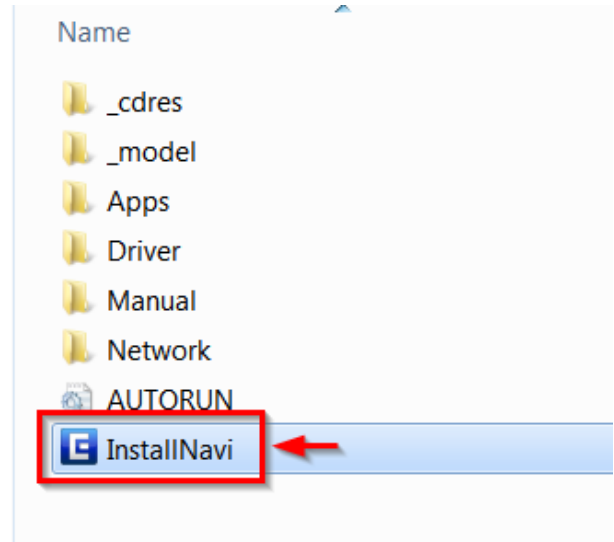
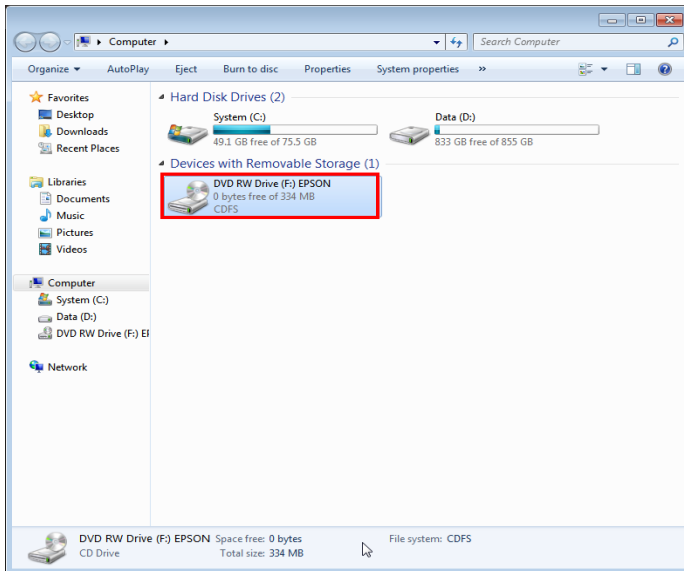

3. คลิกที่ **เริ่มต้นและการเชื่อมต่อ**

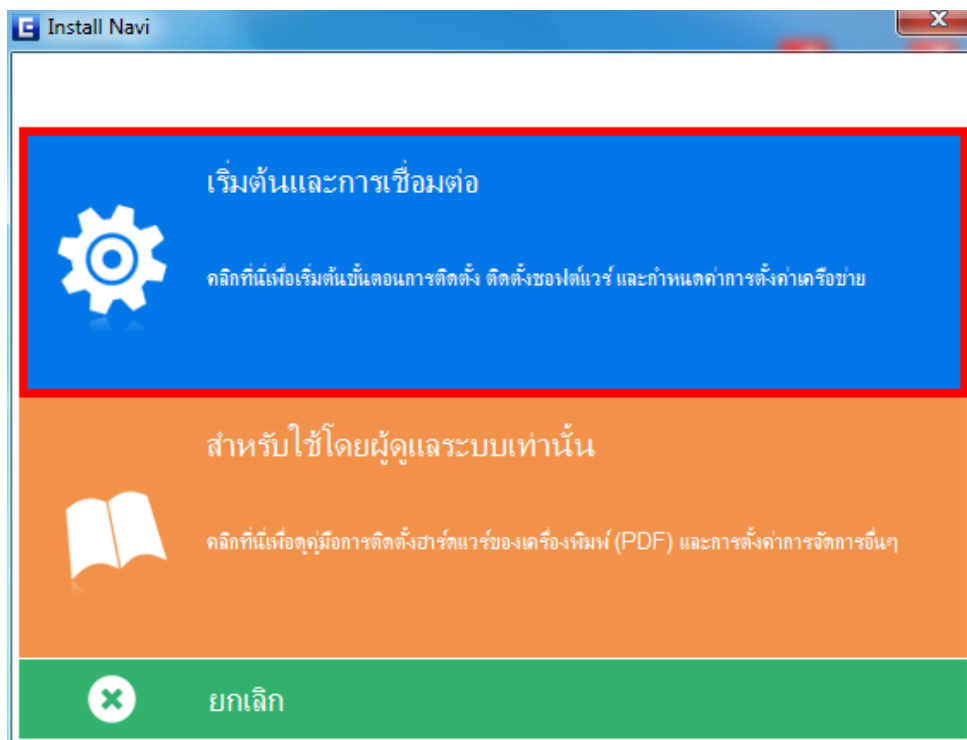

#### 4. เลือก ฉันยอมรับในเนื้อหาของข้อตกลงการใช้โปรแกรม คลิก **ถัดไป**

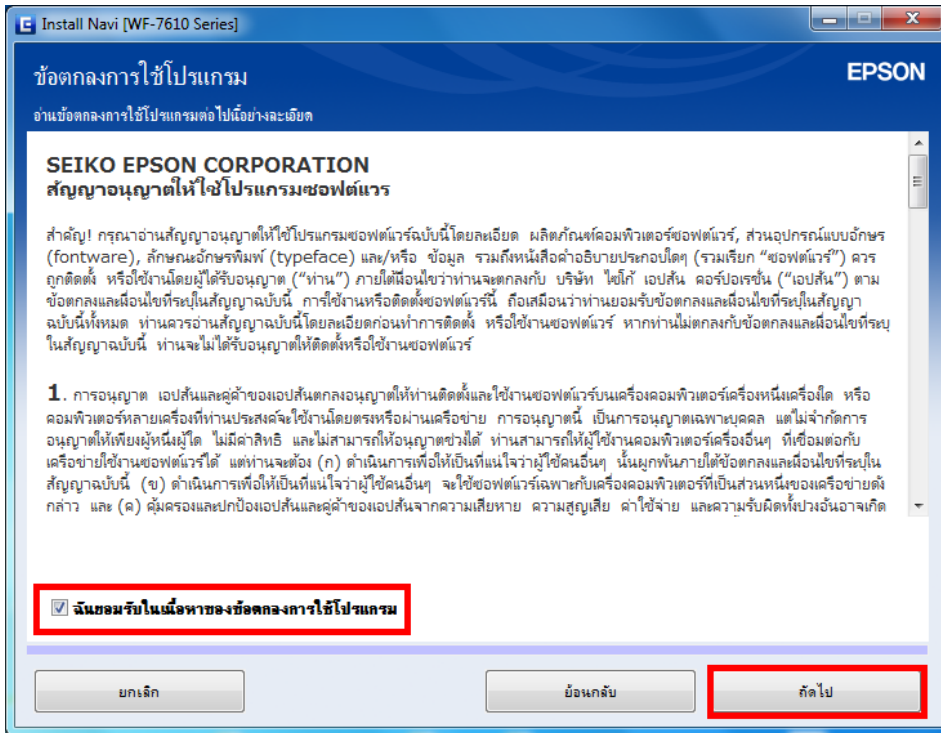

#### 5. คลิก **ถัดไป**

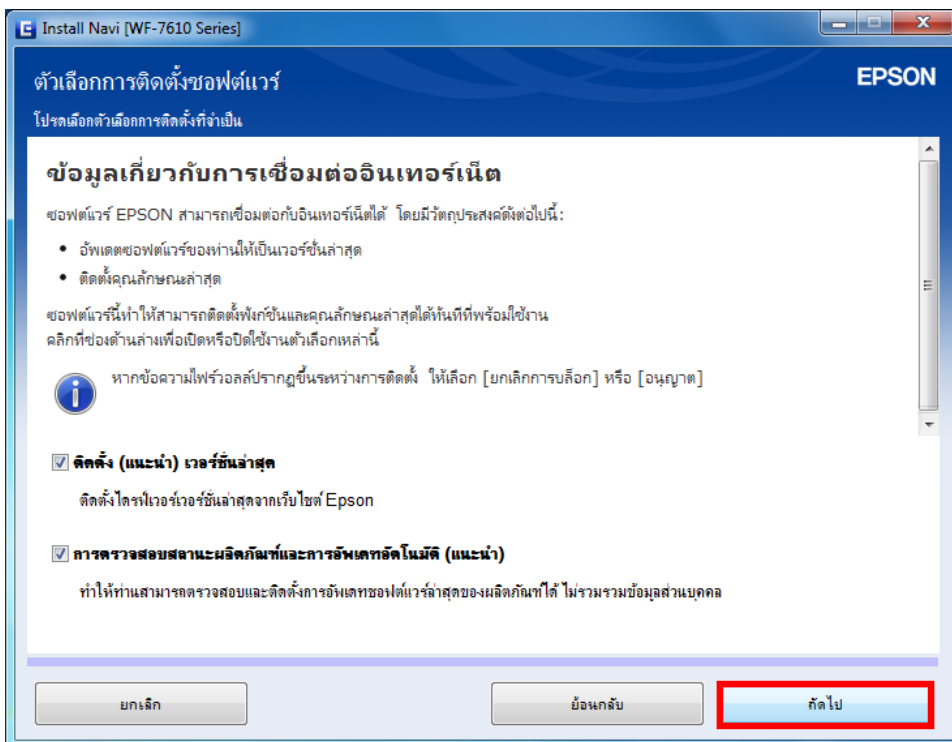

## 6. จะปรากฏหน้าต่างเตรียมการติดตั้งโปรแกรม

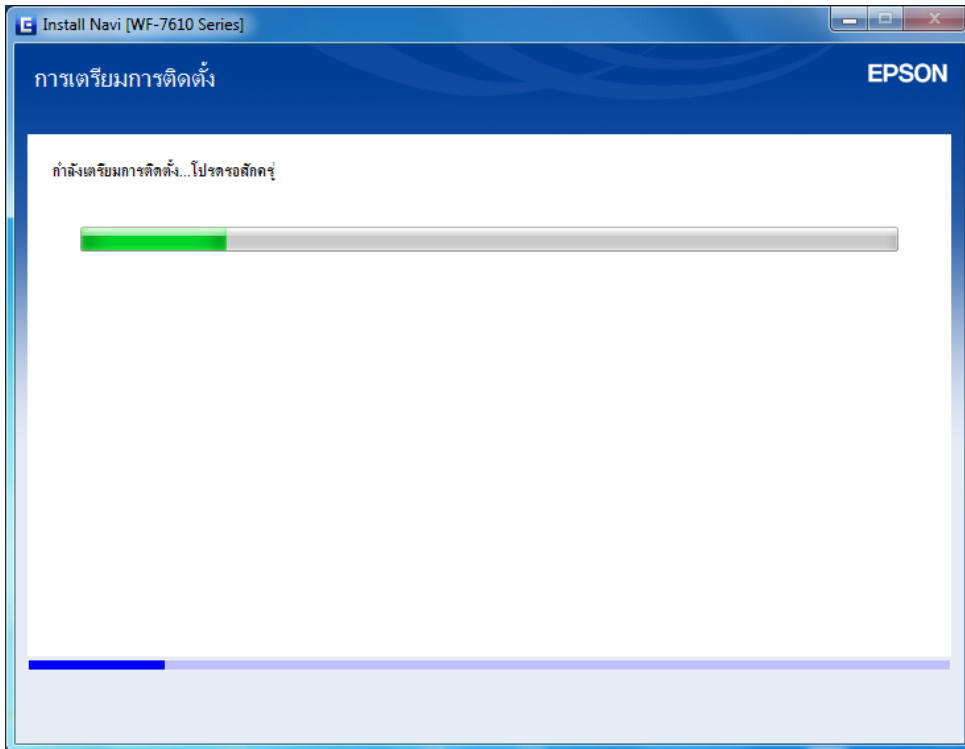

## 7. ให้เลือก ใช่ : การติดตั้งครั้งแรก คลิก **ถัดไป**

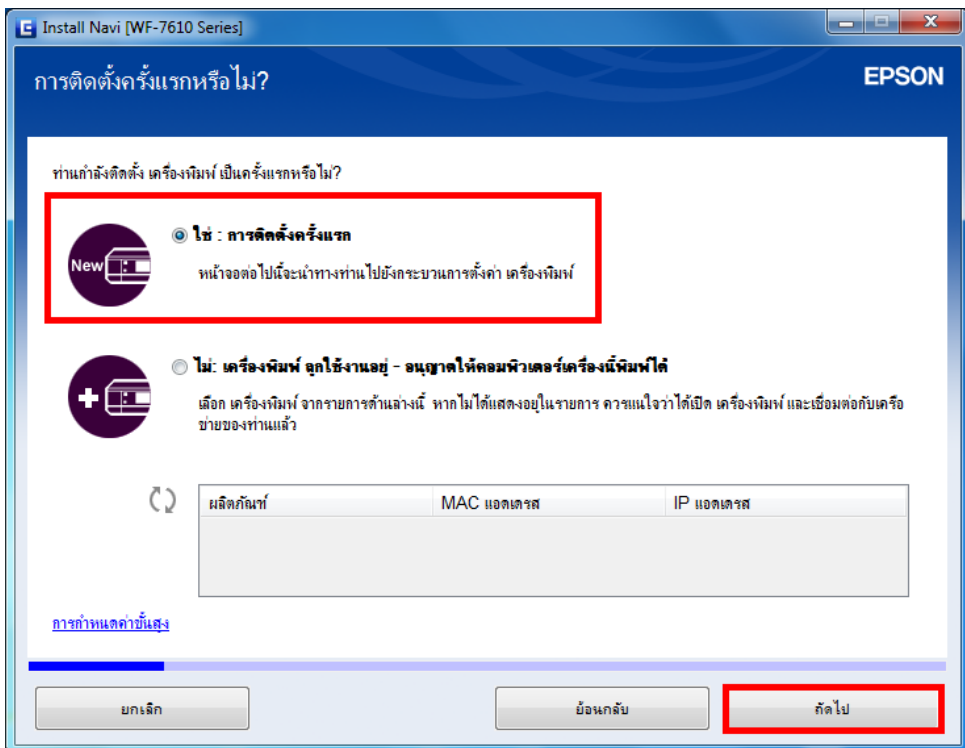

หมายเหตุ : ตั้งแต่ข้อที่ 8 – 24 จะเป็นข้อมูลแนะนำวิธีการติดตั้งเครื่องครั้งแรก หากติดตั้งเครื่องเสร็จแล้วสามารถคลิกถัดไป จนถึงข้อที่ 25 ได้เลยคะ

8. จะปรากฏหน้าต่างแจ้งให้เอาวัสดุกันกระเทือนออก คลิก **ถัดไป**

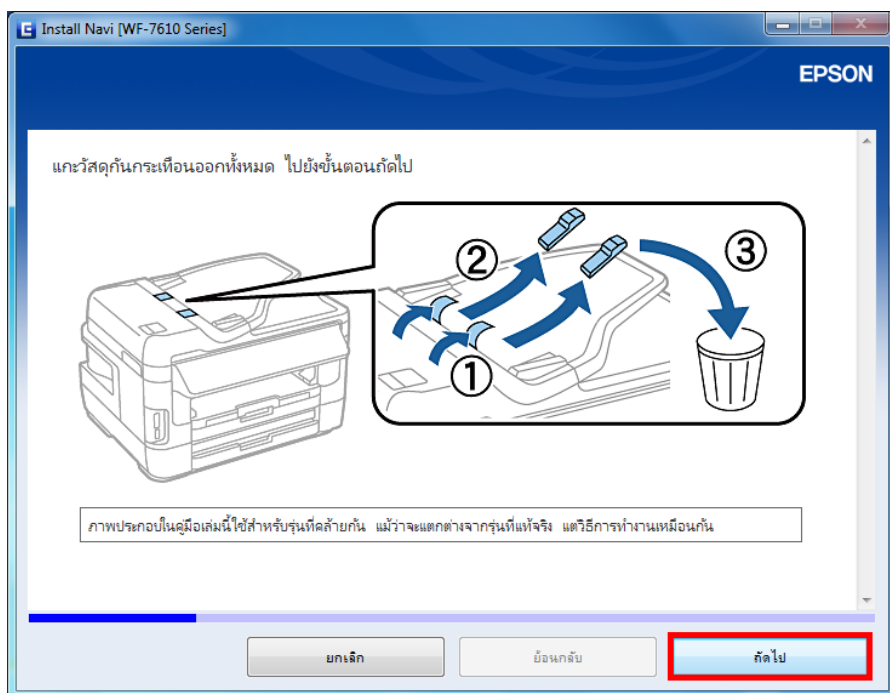

9. จะปรากฏหน้าต่างแจ้งให้เอาวัสดุกันกระเทือนออก (ต่อ) คลิก **ถัดไป**

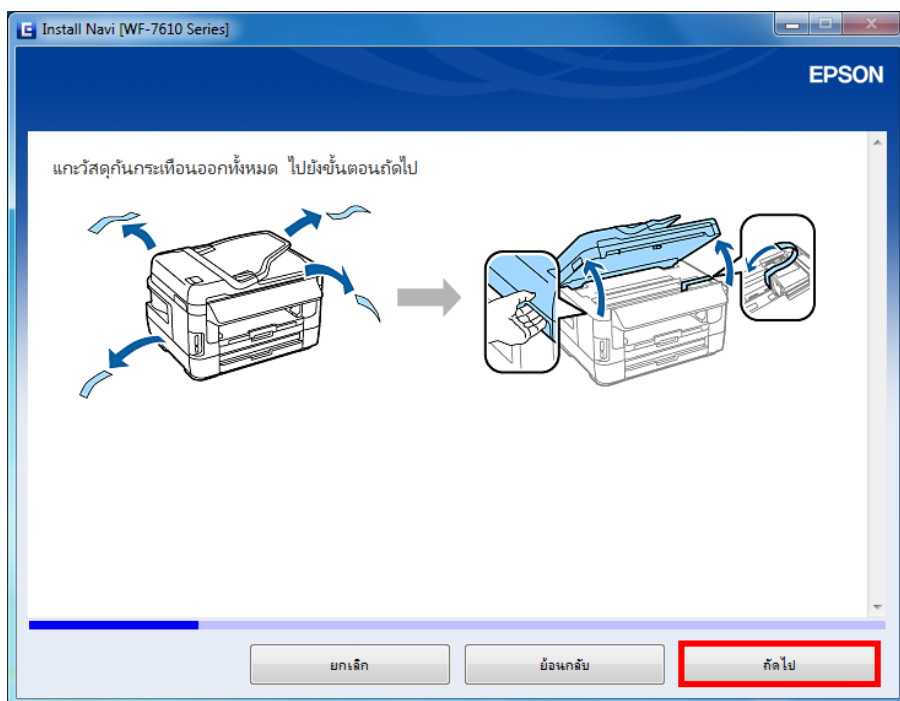

10. จะปรากฏหน้าต่างแสดงวิธีการเชื่อมต่อระบบแฟกซ์ คลิก **ถัดไป**

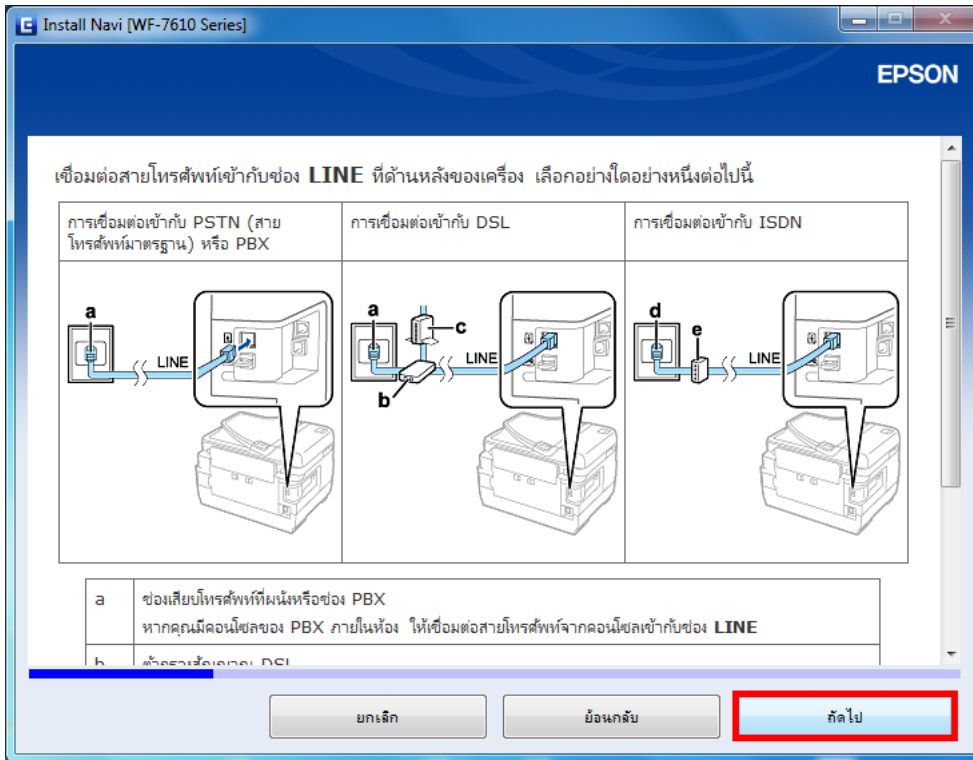

11. จะปรากฏหน้าต่างแสดงวิธีการเชื่อมต่อระบบแฟกซ์ (ต่อ) คลิก **ถัดไป**

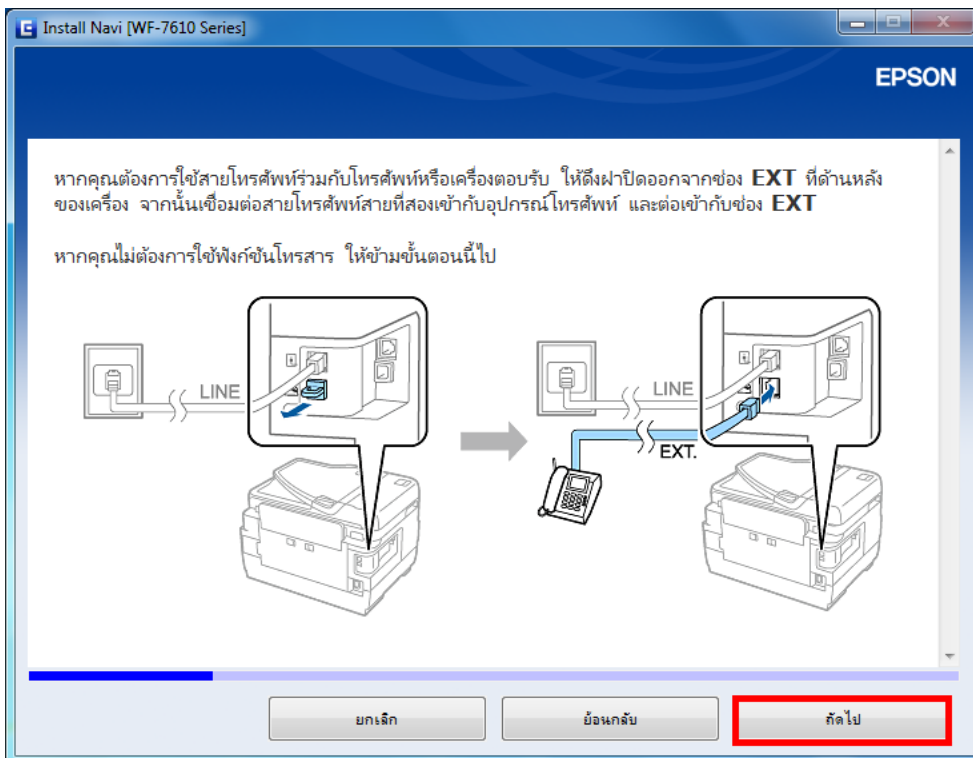

12. จะปรากฏหน้าต่างให้เชื่อมต่อสายไฟและเสียบปลั๊กไฟ คลิก **ถัดไป**

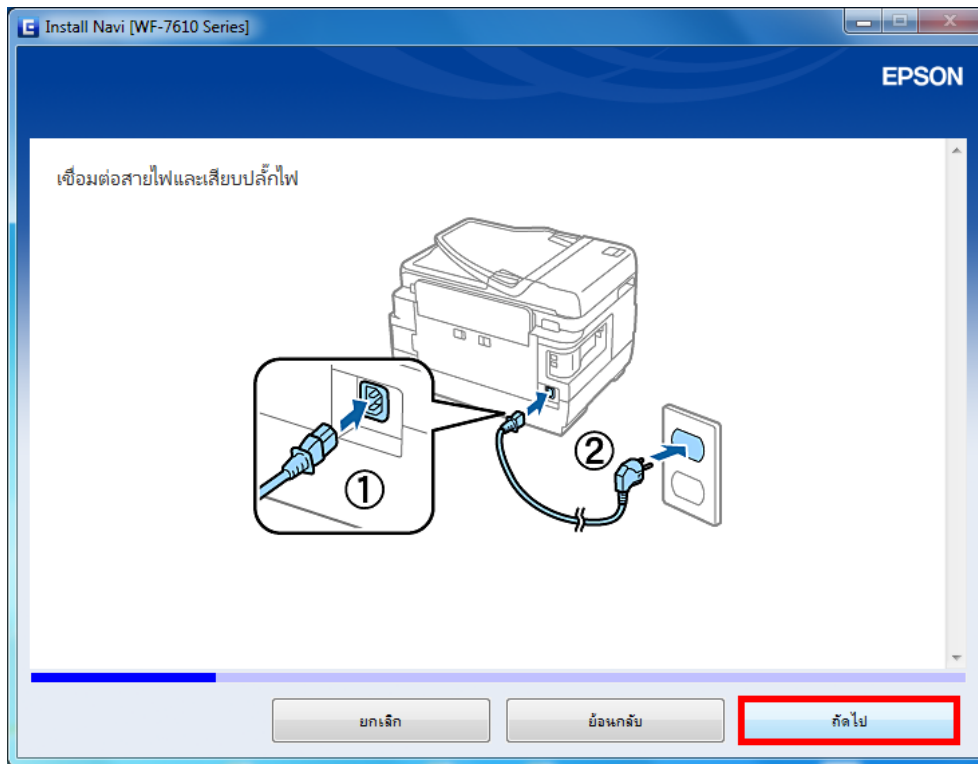

13. จะปรากฏหน้าต่างแจ้งให้เปิดเครื่องพิมพ์ คลิก **ถัดไป**

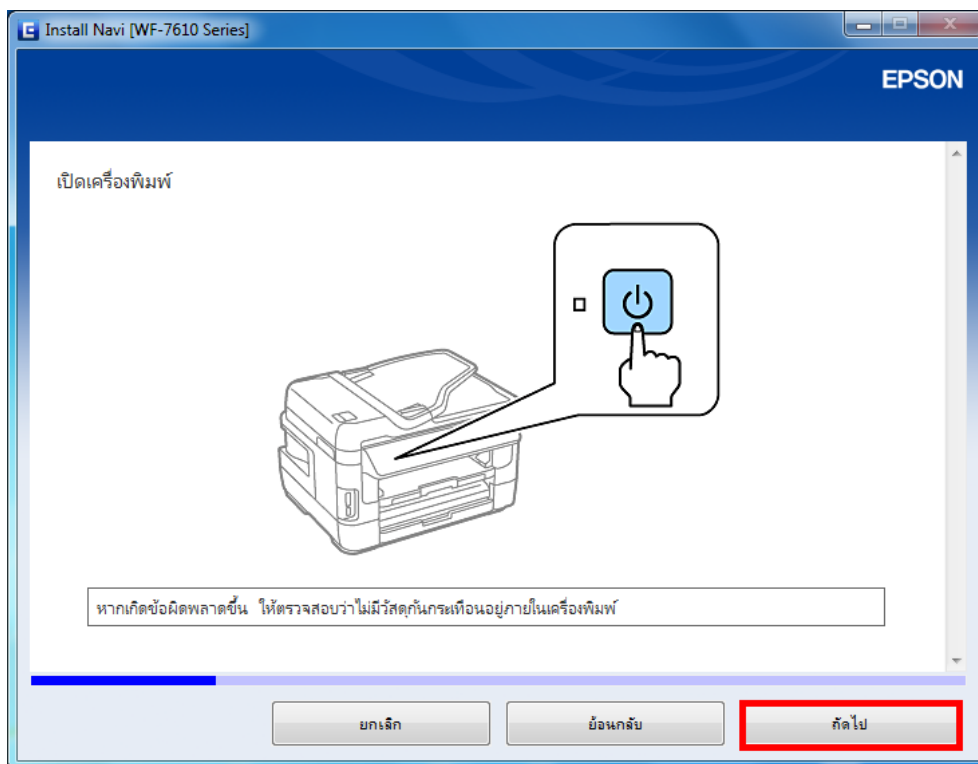

14. จะปรากฏหน้าต่างให้เลือกภาษา ประเทศ/ภูมิภาค และเวลา คลิก **ถัดไป**

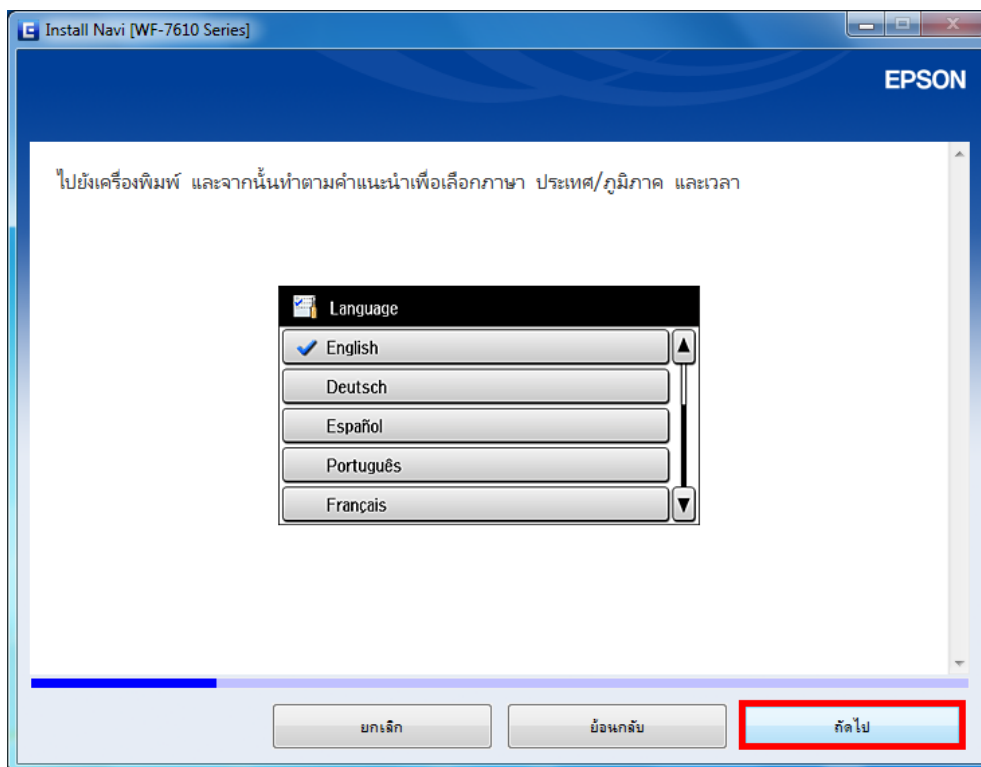

15. จะปรากฏหน้าต่างแนะนำให้ติดตั้งตลับหมึก โดยยกชุดสแกนเนอร์และเปิดฝาครอบตลับหมึก คลิก **ถัดไป**

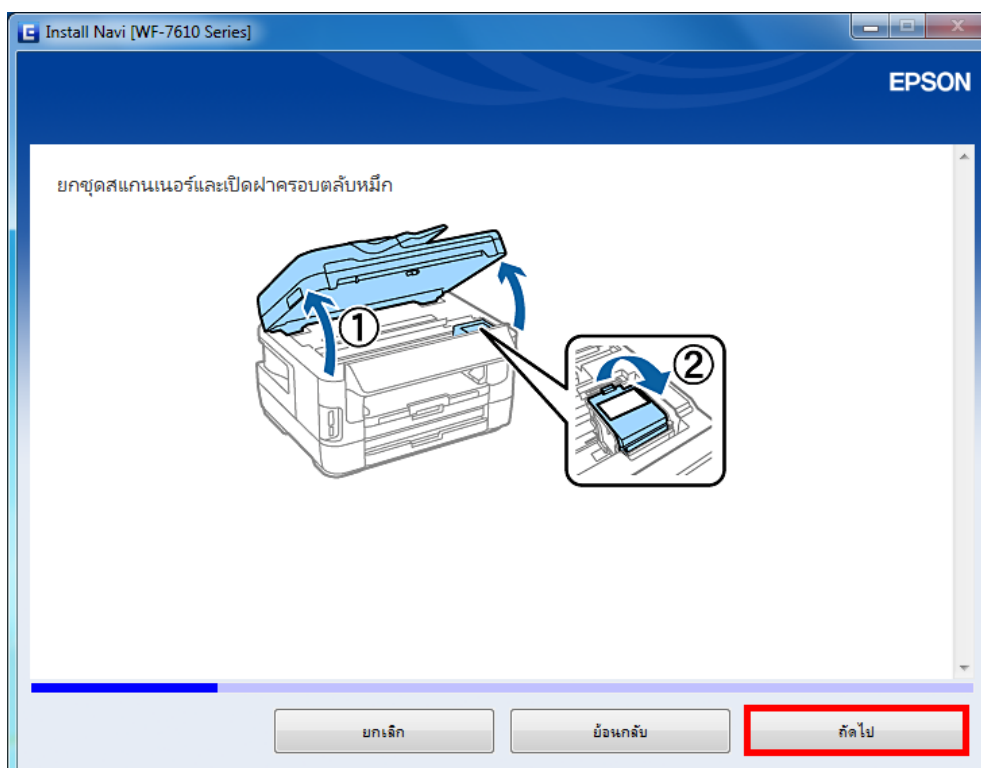



16. จะปรากฏหน้าต่างแนะนำวิธีการติดตั้งตลับหมึก คลิก **ถัดไป**

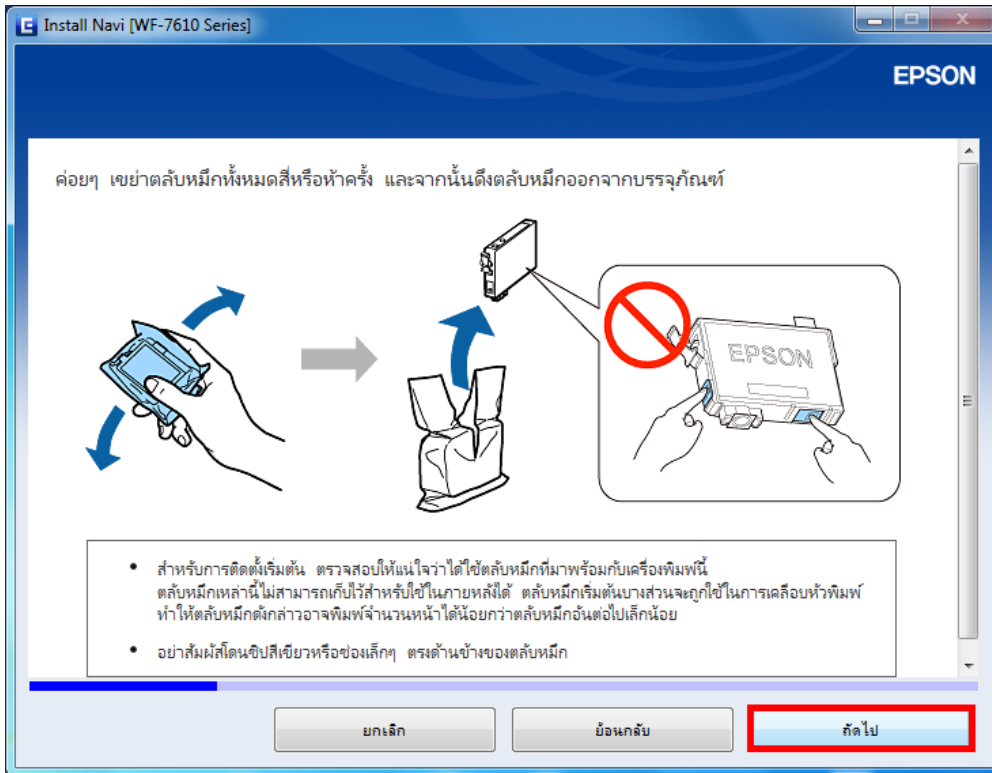

17. จะปรากฏหน้าต่างแนะนำวิธีการติดตั้งตลับหมึก (ต่อ) คลิก **ถัดไป**

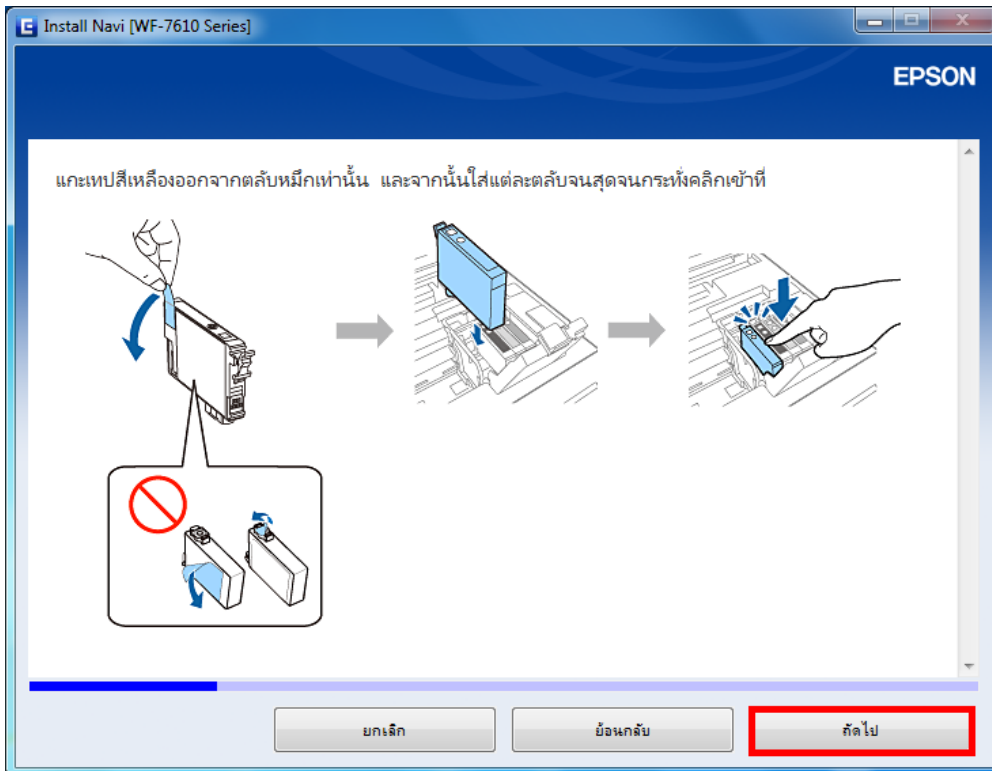

18. จะปรากฏหน้าต่างแนะนำวิธีการติดตั้งตลับหมึก (ต่อ) คลิก **ถัดไป**

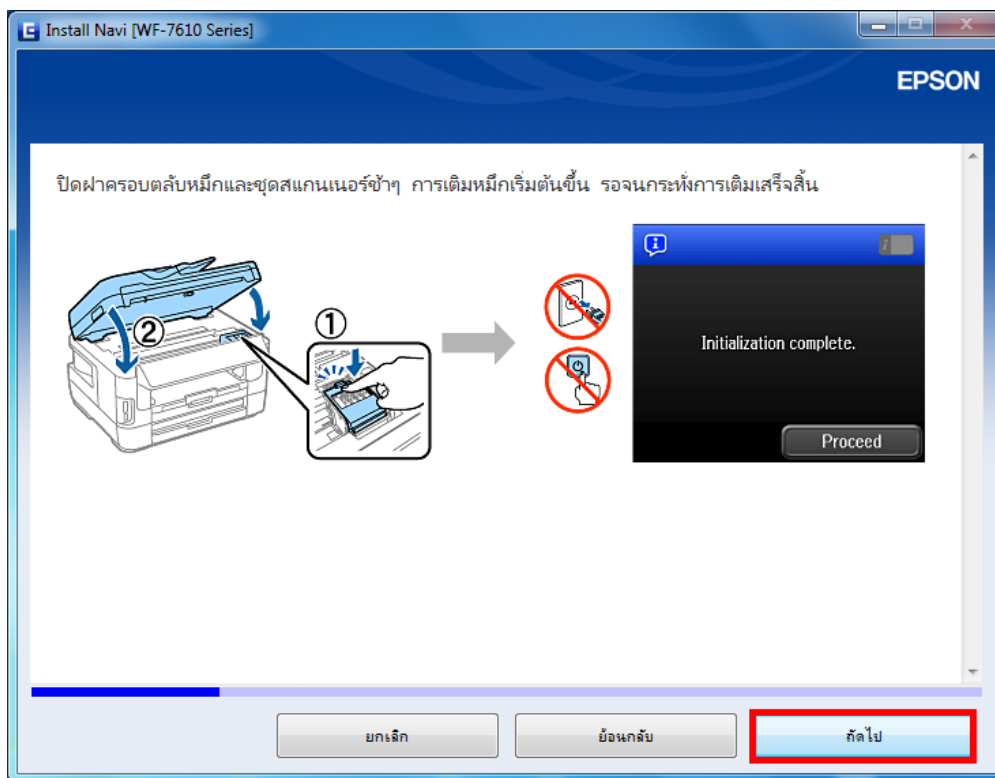

19. จะปรากฏหน้าต่างแนะนำวิธีติดตั้งกระดาษ คลิก **ถัดไป**

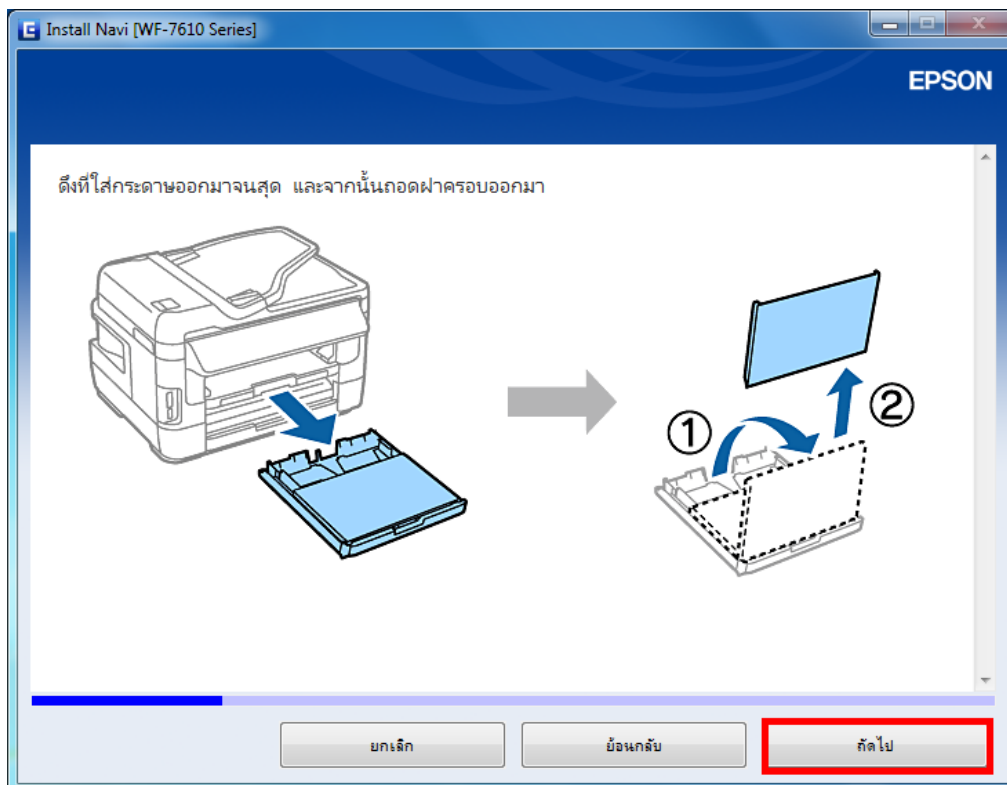

20. จะปรากฏหน้าต่างแนะนำวิธีติดตั้งกระดาษ (ต่อ) คลิก **ถัดไป**

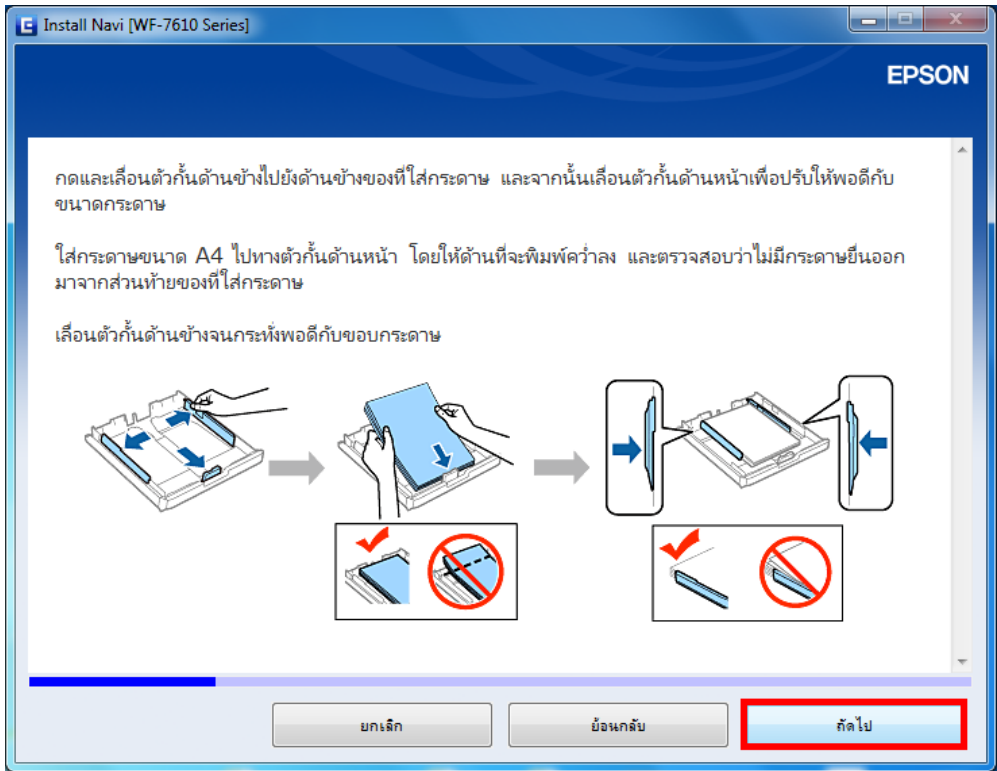

21. จะปรากฏหน้าต่างแนะนำวิธีติดตั้งกระดาษ (ต่อ) คลิก **ถัดไป**

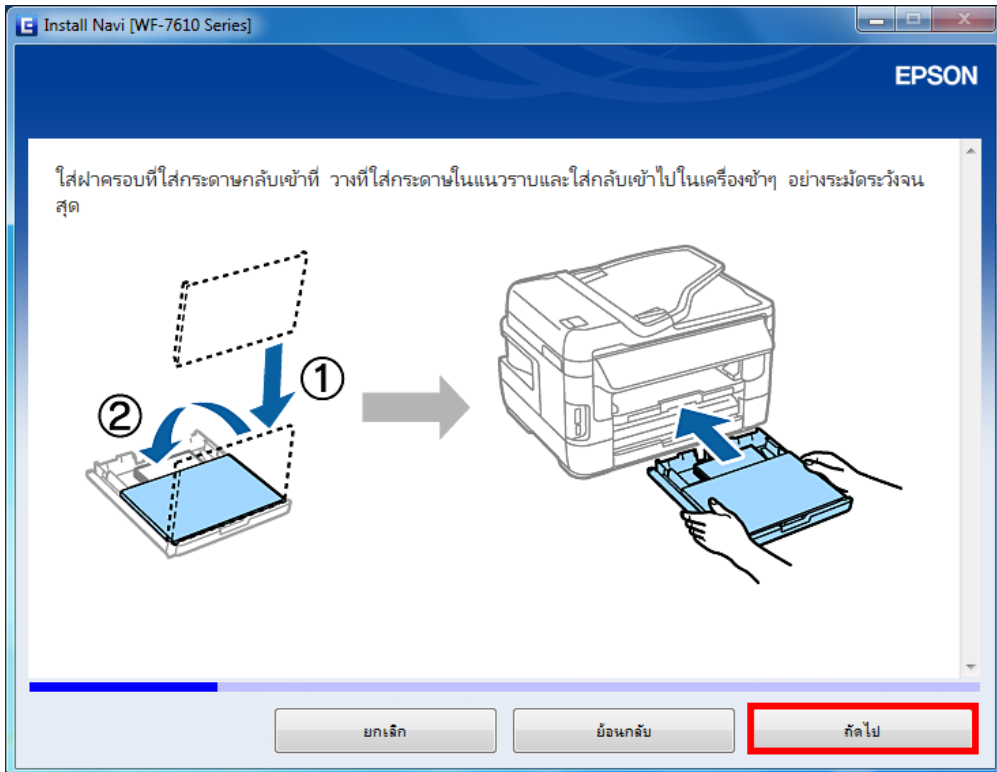

22. จะปรากฏหน้าต่างแนะนำวิธีติดตั้งกระดาษ (ต่อ) คลิก **ถัดไป**

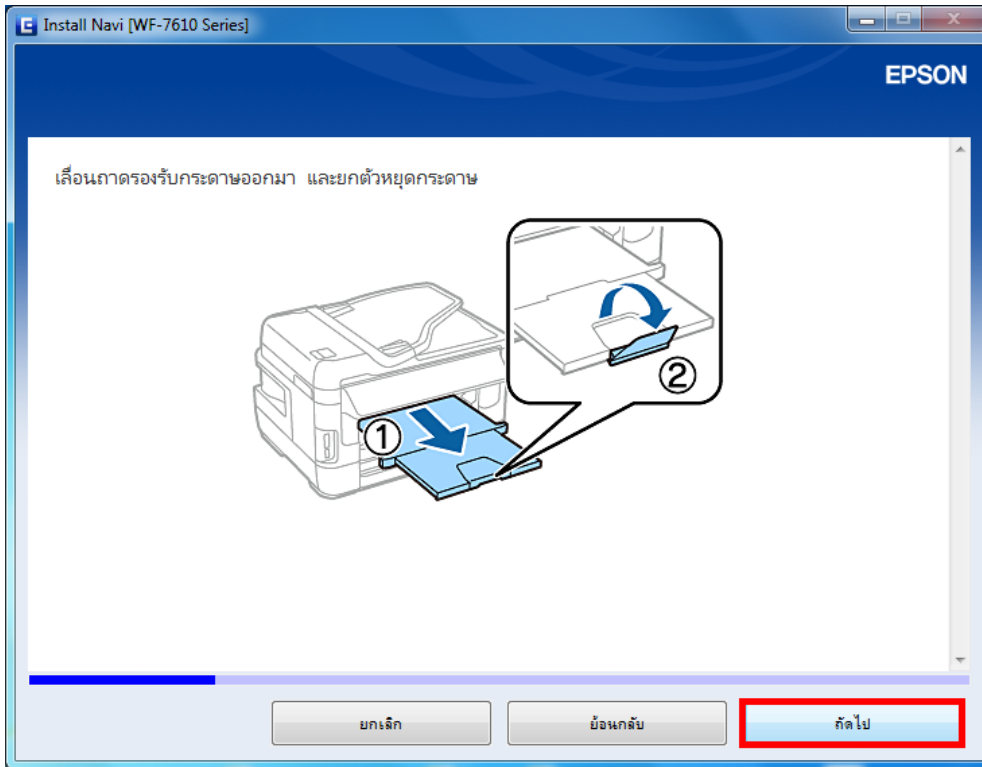

23. จะปรากฏหน้าต่างให้เลือกประเภทกระดาษ และไซส์กระดาษ คลิก **ถัดไป**

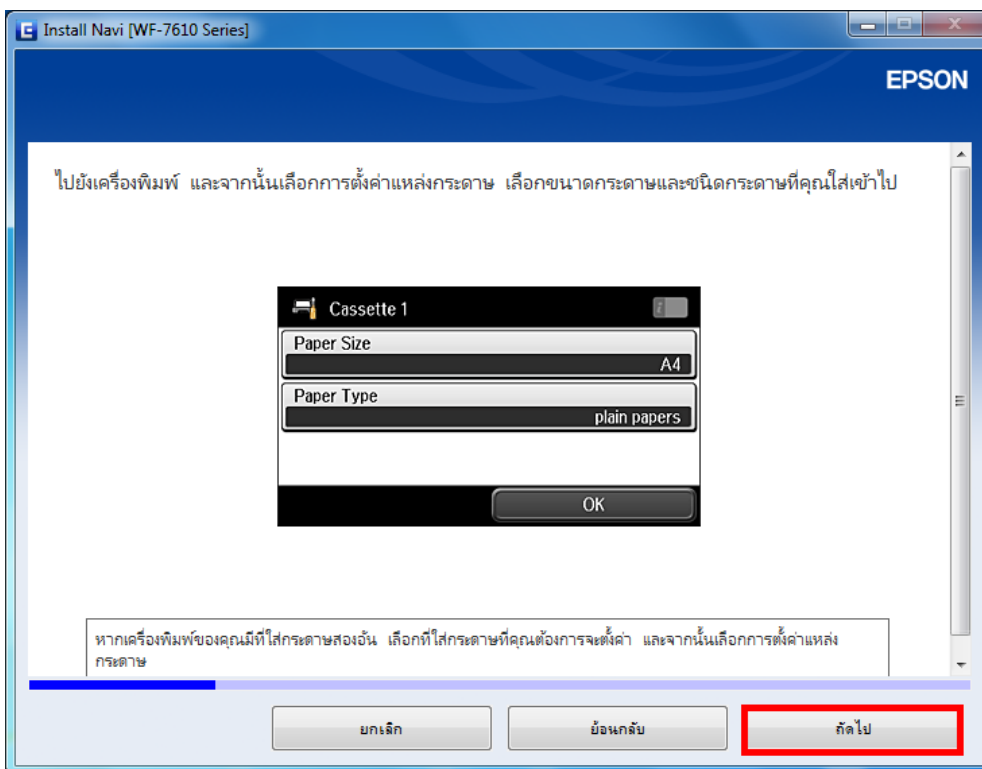

24. จะปรากฏหน้าต่างแจ้งเครื่องติดตั้งครั้งแรกเสร็จสมบูรณ์ คลิก **ถัดไป**

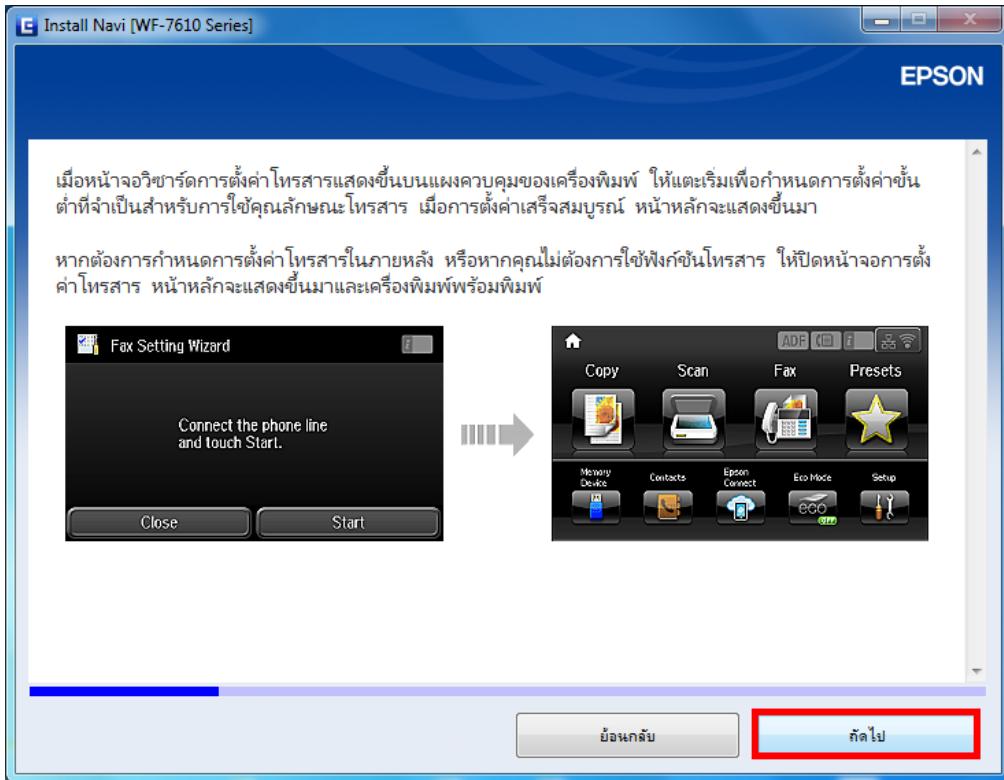

25. จะปรากฏหน้าต่างกำลังติดตั้งซอฟต์แวร์

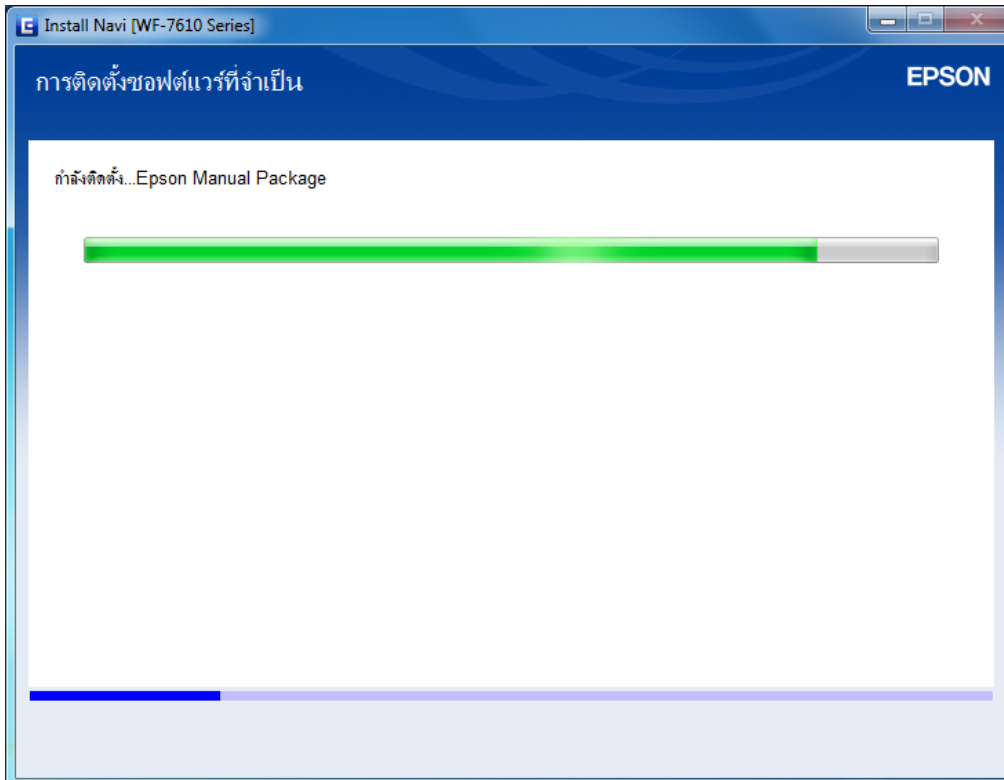

## 26. จะปรากฏหน้าต่างให้เลือกประเภทการเชื่อมต่อ

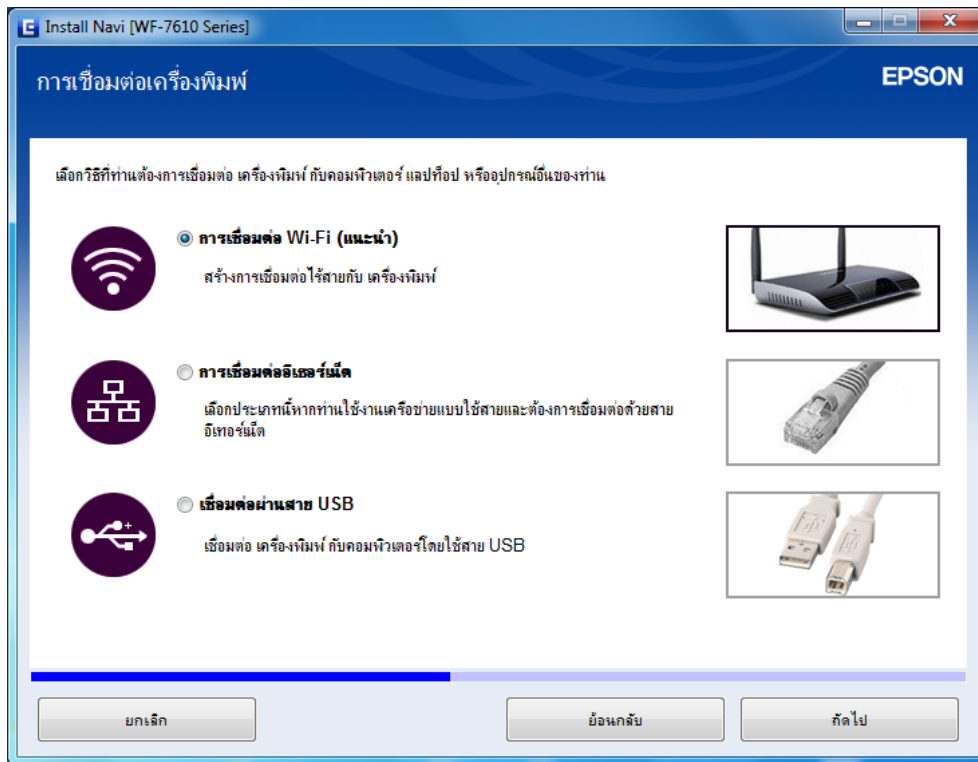

### ประเภทของการเชื่อมต่อ การเชื่อมต่อ Wi-Fi

#### 1. เลือกหัวข้อการเชื่อมต่อ Wi-Fi

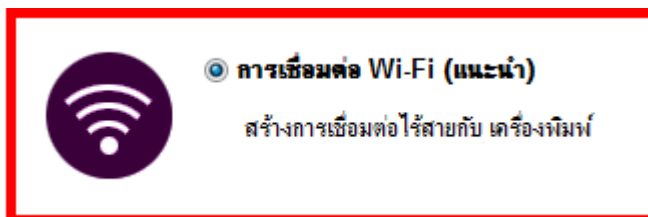

#### 2. จะปรากฏหน้าต่างแจ้งการติดตั้งยูทิลิตี้เครือข่าย

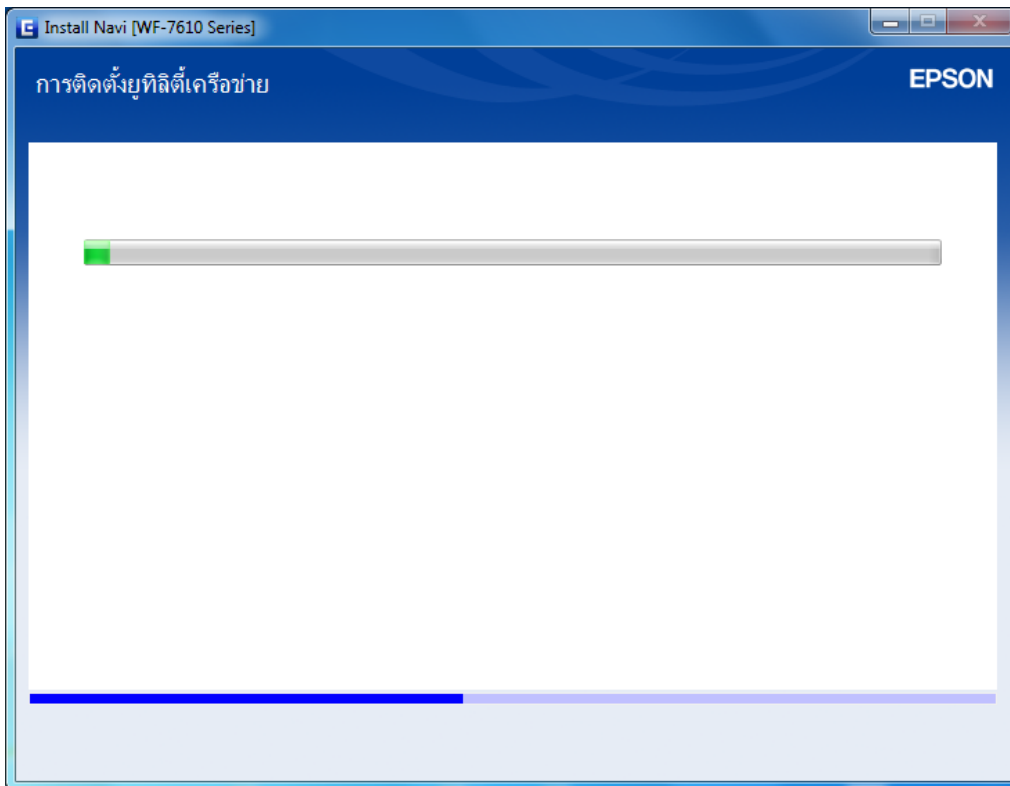

3. เลือก **หากท่านต้องการติดตั้ง Wi-Fi ด้วยตนเองให้คลิกที่นี่**



#### 4. จะปรากฏหน้าต่างแสดงวิธีการตั้งค่า Wi-Fi หน้าเครื่องพิมพ์

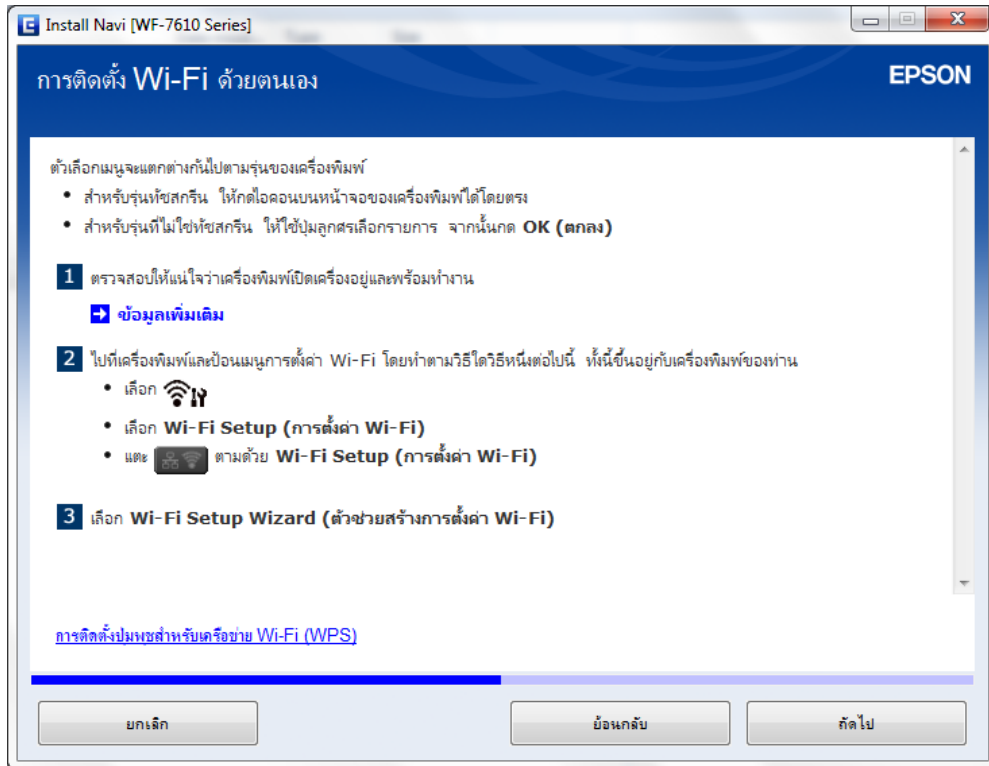

#### 5. ให้ทำการตั้งค่า Wi-Fi หน้าเครื่อง ดังนี้

##### 5.1 เลือกไปที่





## 5.2 เลือกไปที่ **Wi-Fi Setup**

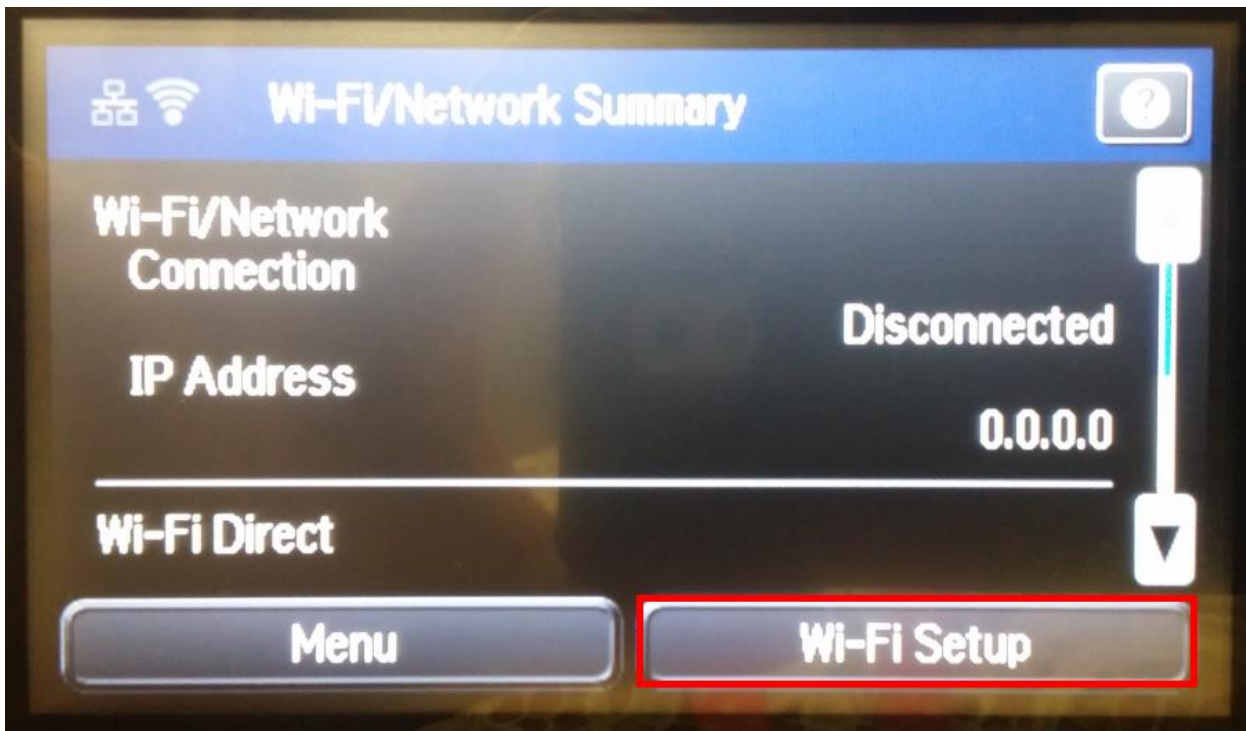

## 5.3 เลือก **Wi-Fi Setup Wizard**

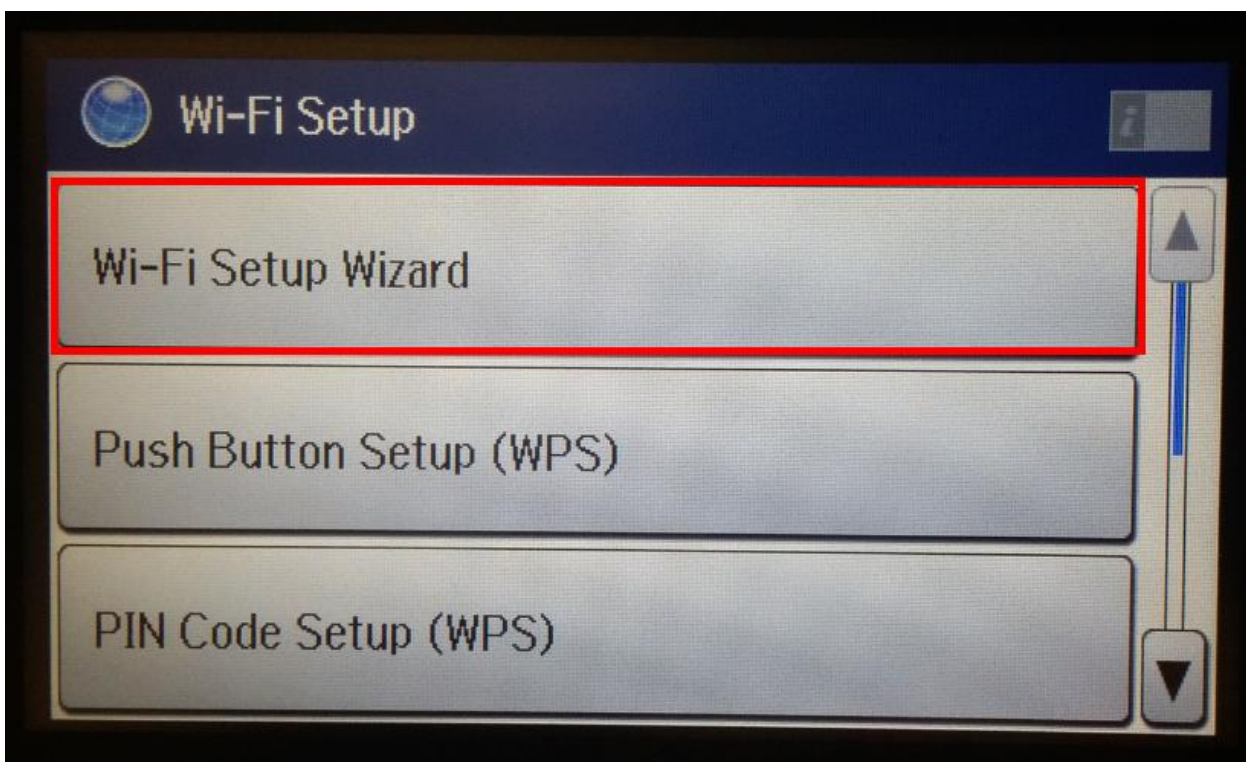

#### 5.4 เครื่องพิมพ์จะทำการค้นหาสัญญาณเครือข่าย

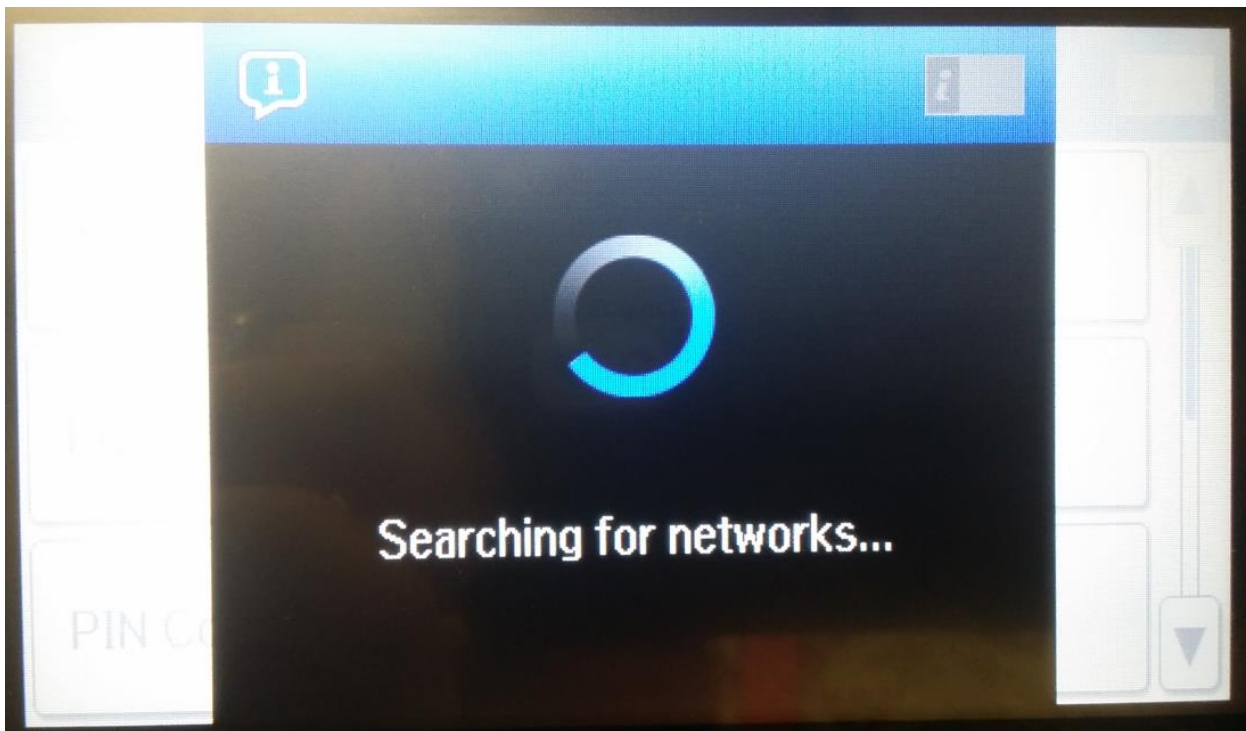

#### 5.5 จะปรากฏรายชื่อเครือข่าย ให้เลือกชื่อเครือข่ายที่ใช้งาน (ในตัวอย่างใช้งานเครือข่ายชื่อ **linksys**)

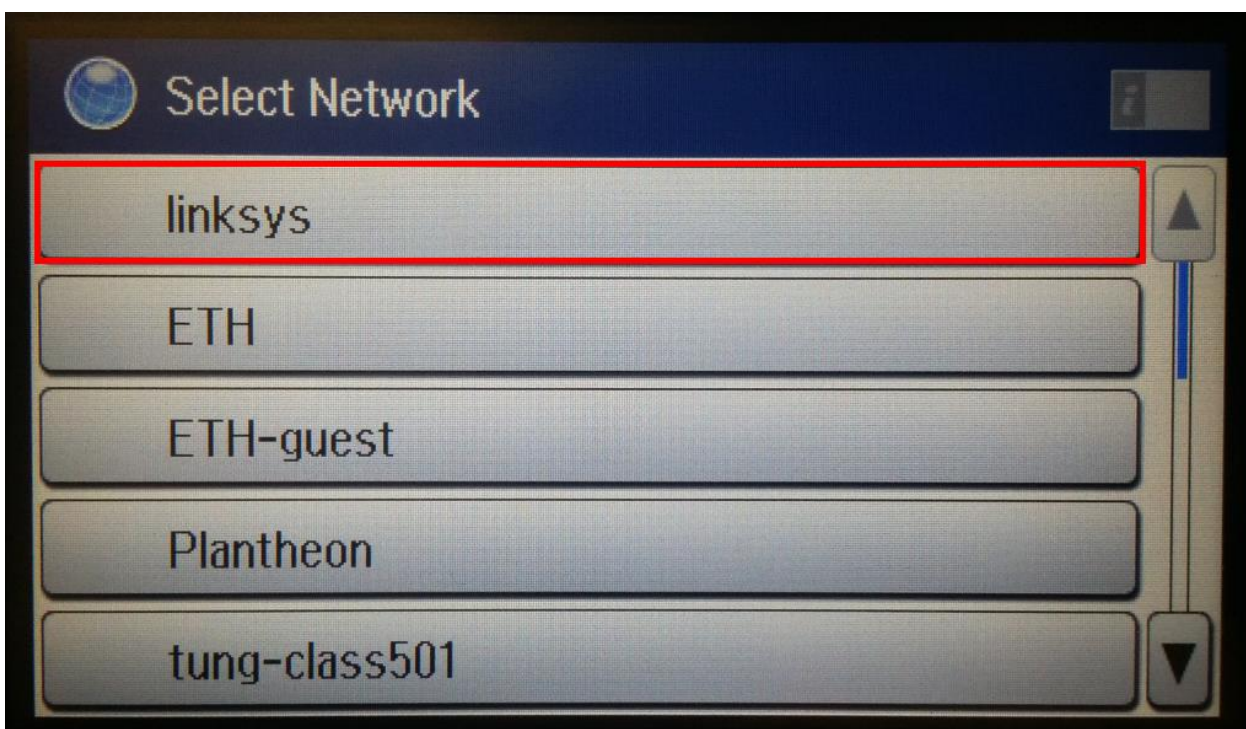

5.6 จะปรากฏหน้าต่างให้ใส่พาสเวิร์ดของชื่อเครือข่ายที่ใช้งาน

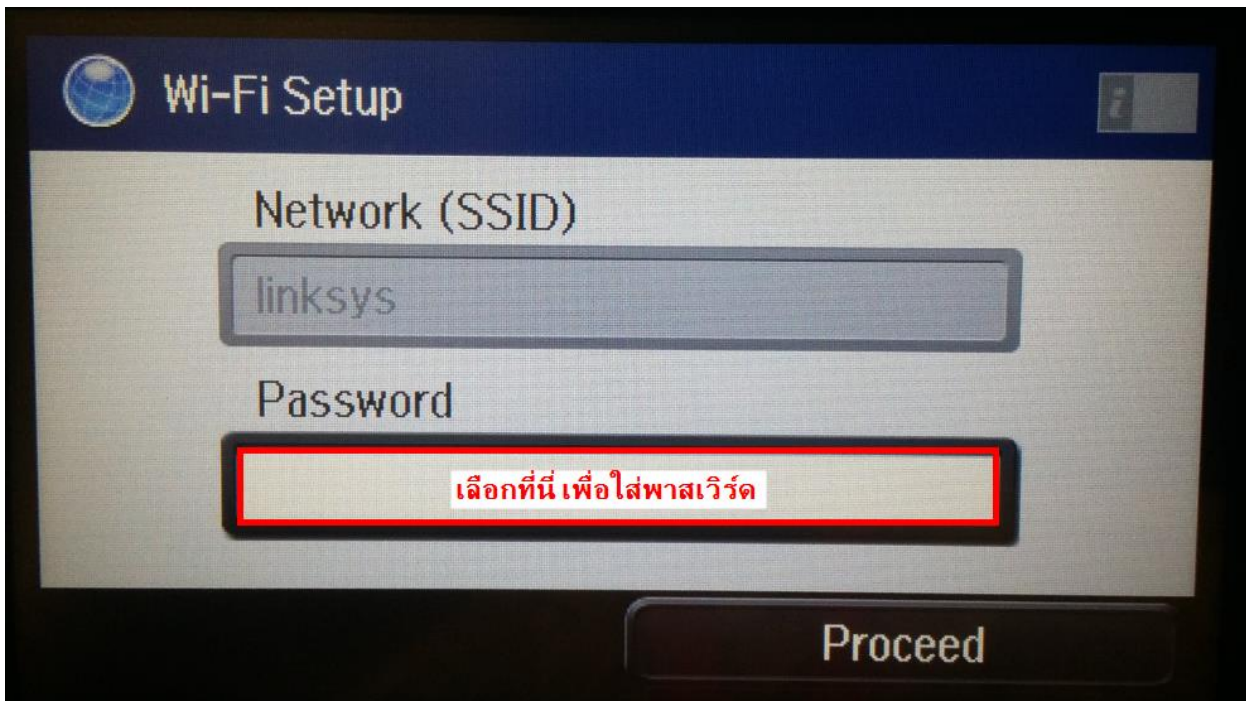

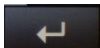
5.7 ให้ใส่พาสเวิร์ดของเครือข่าย เลือก  เพื่อตกลง

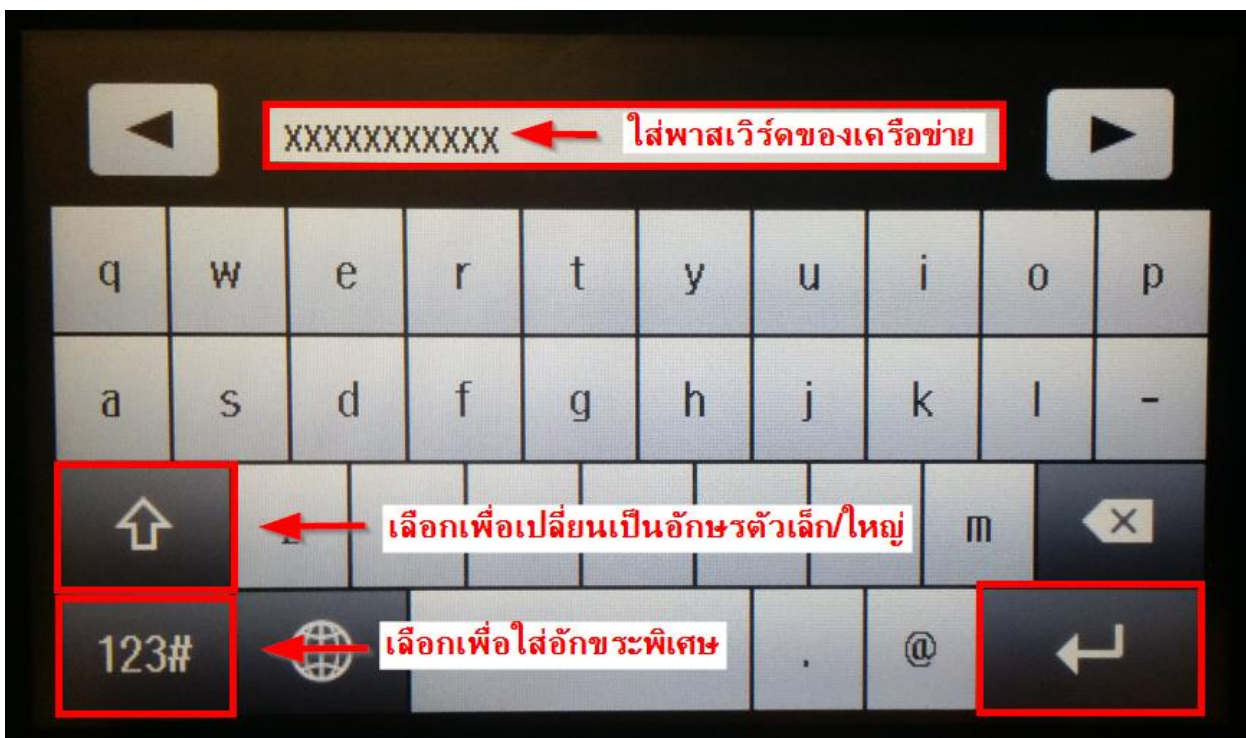

5.8 จะปรากฏหน้าต่างแสดงชื่อเครือข่าย และพาสเวิร์ด หากข้อมูลถูกต้อง เลือก **Proceed**

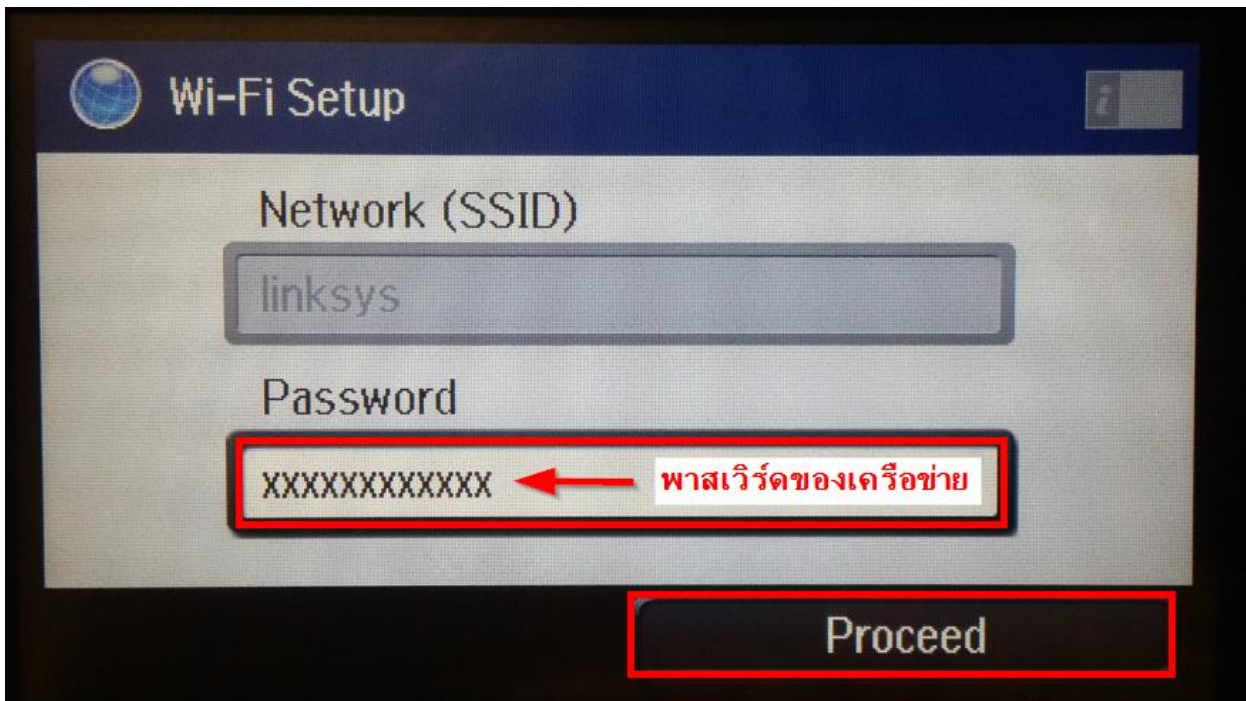

5.9 จะปรากฏหน้าต่างยืนยันการตั้งค่า เลือก **OK**

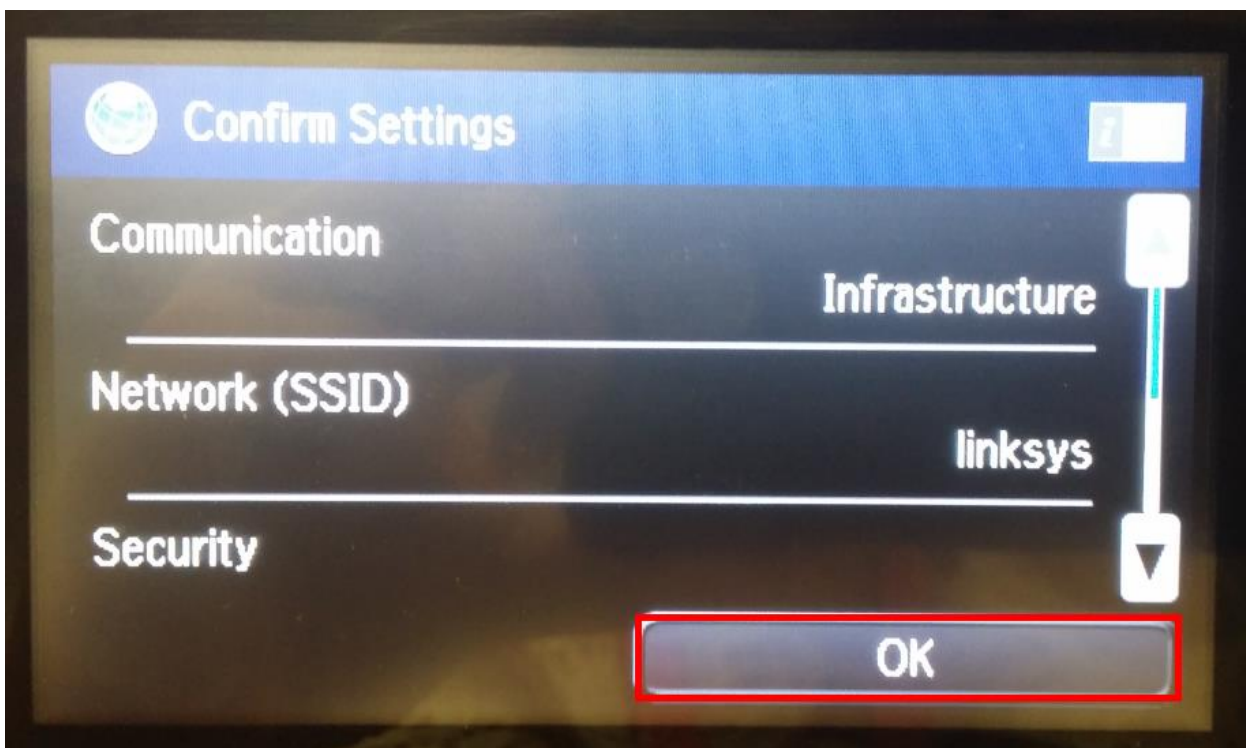

5.10 เครื่องพิมพ์จะแสดงข้อความว่ากำลังทำการตั้งค่าเครือข่าย

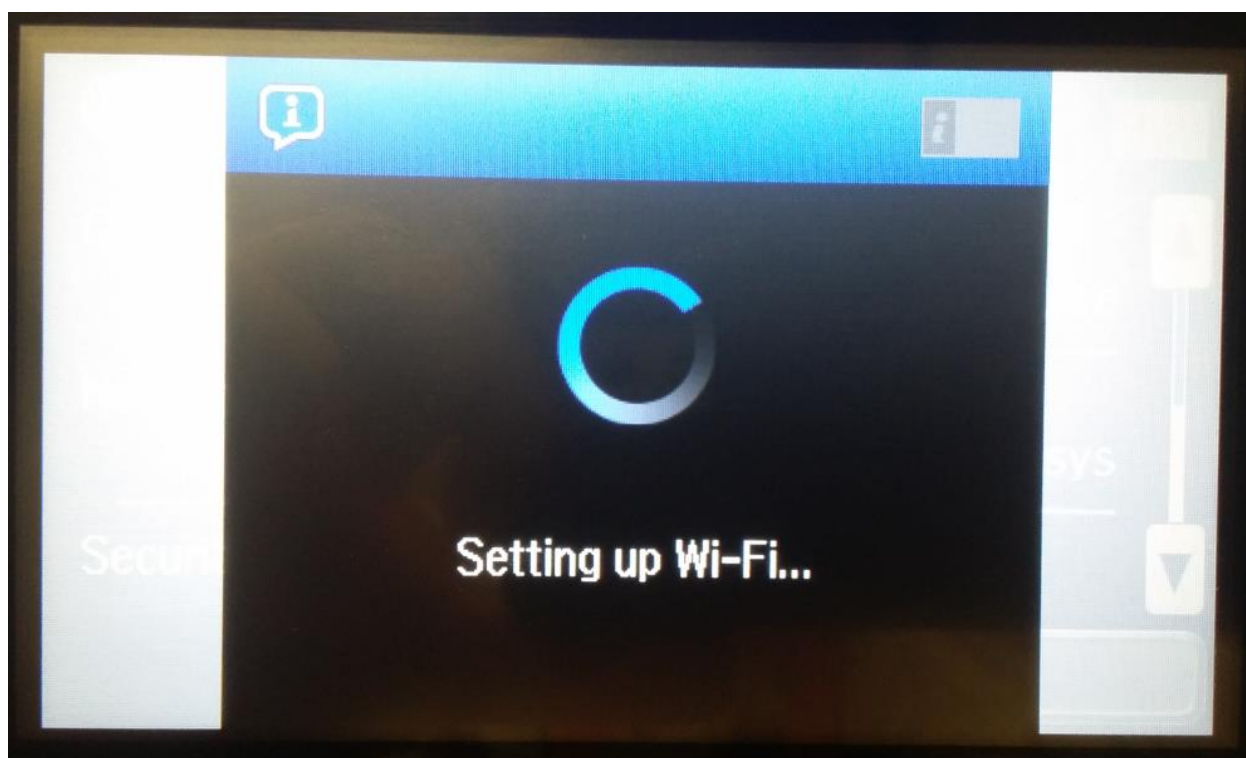

5.11 จะปรากฏข้อความตั้งค่าเครือข่ายเสร็จสมบูรณ์ เลือก **Done**

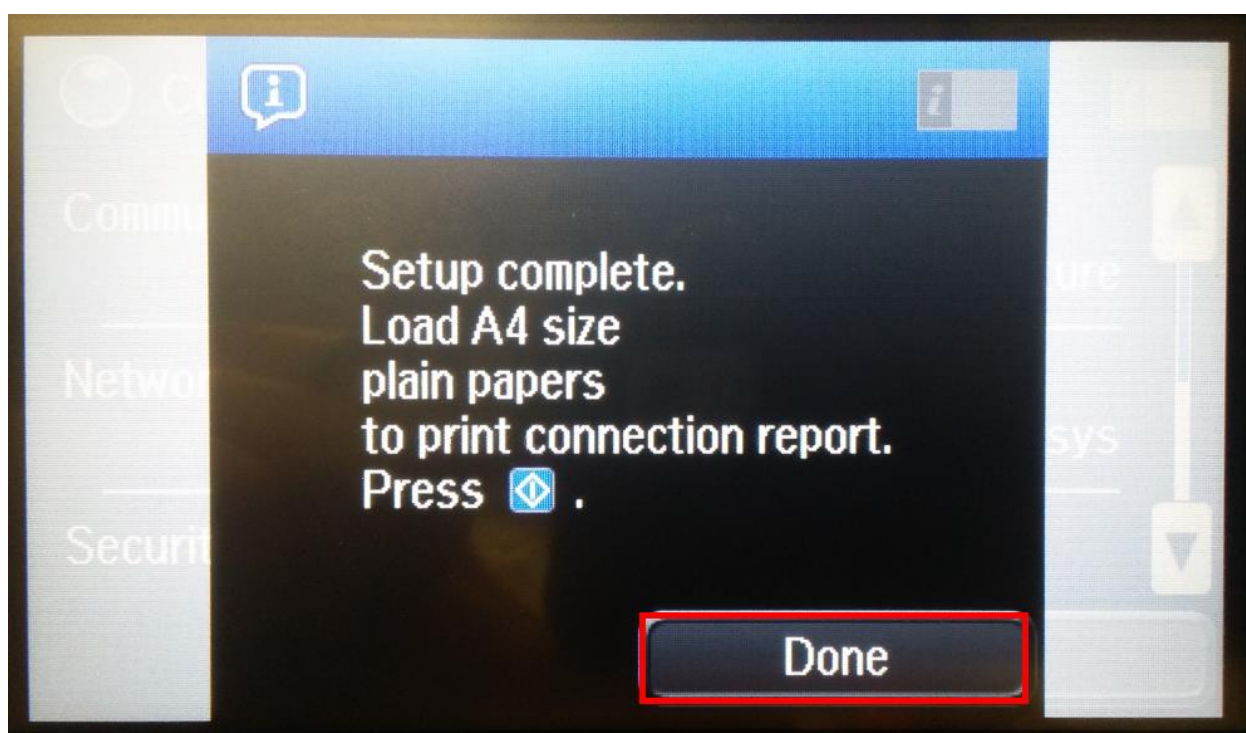

## 5.12 เครื่องพิมพ์จะย้อนกลับมาที่หน้า **Wi-Fi Setup**

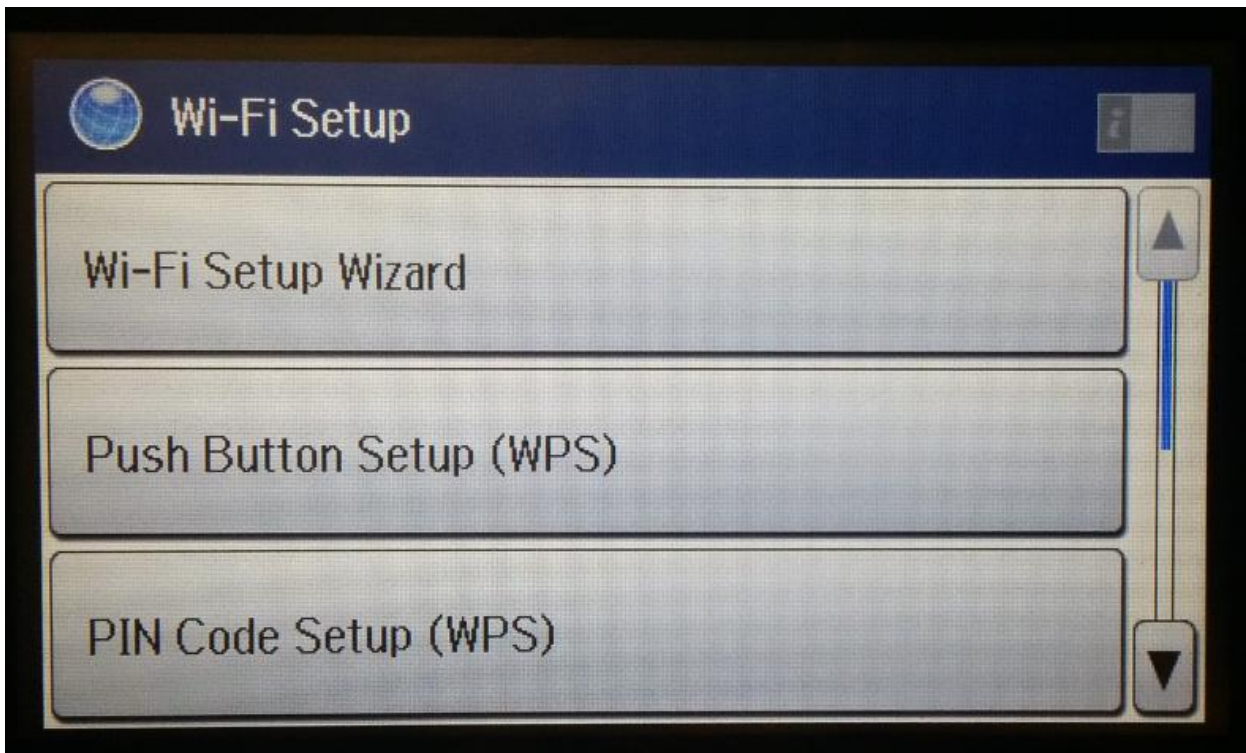

5.13 เลือกไปที่  เพื่อย้อนกลับมาหน้าแรกของเครื่องพิมพ์

5.14 เลือกไปที่  เพื่อดูค่าเครือข่ายของเครื่องพิมพ์



5.15 จะเห็นว่าเครื่องพิมพ์ได้รับค่า **IP Address** แสดงว่าเครื่องพิมพ์เชื่อมต่อกับเครือข่ายแล้ว



5.16 เลือกไปที่  เพื่อย้อนกลับสู่หน้าแรกของเครื่องพิมพ์

6. ที่หน้าเครื่องคอมพิวเตอร์ คลิก **ถัดไป**

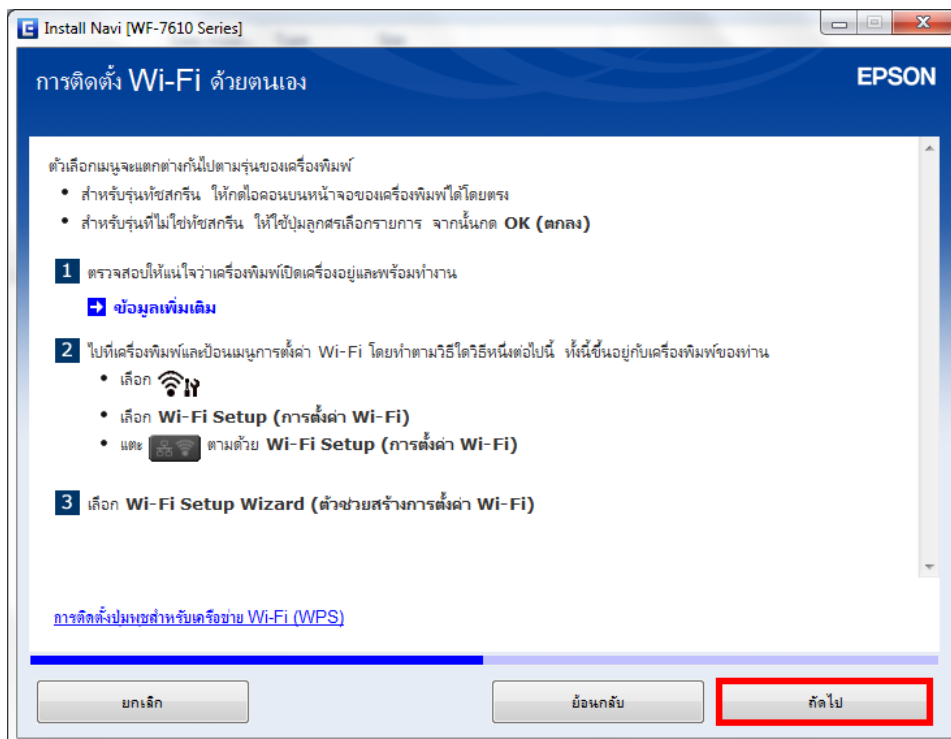

## 7. จะปรากฏหน้าต่างแนะนำวิธีการติดตั้ง Wi-Fi (ต่อ) คลิก **ถัดไป**

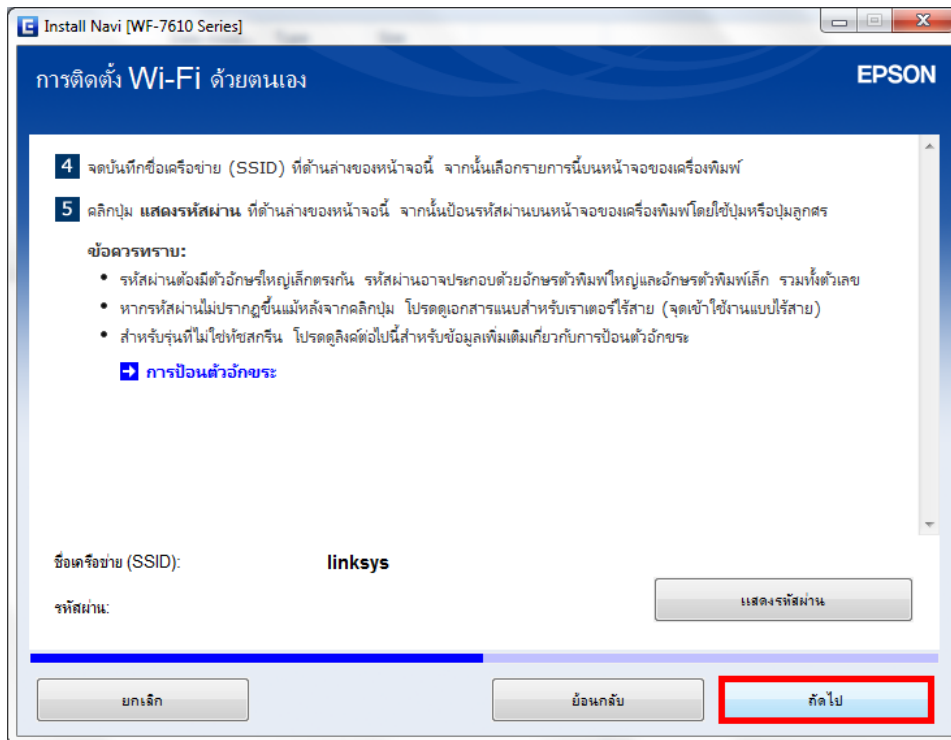

## 8. จะปรากฏหน้าต่างแนะนำวิธีการติดตั้ง Wi-Fi (ต่อ) คลิก **ถัดไป**

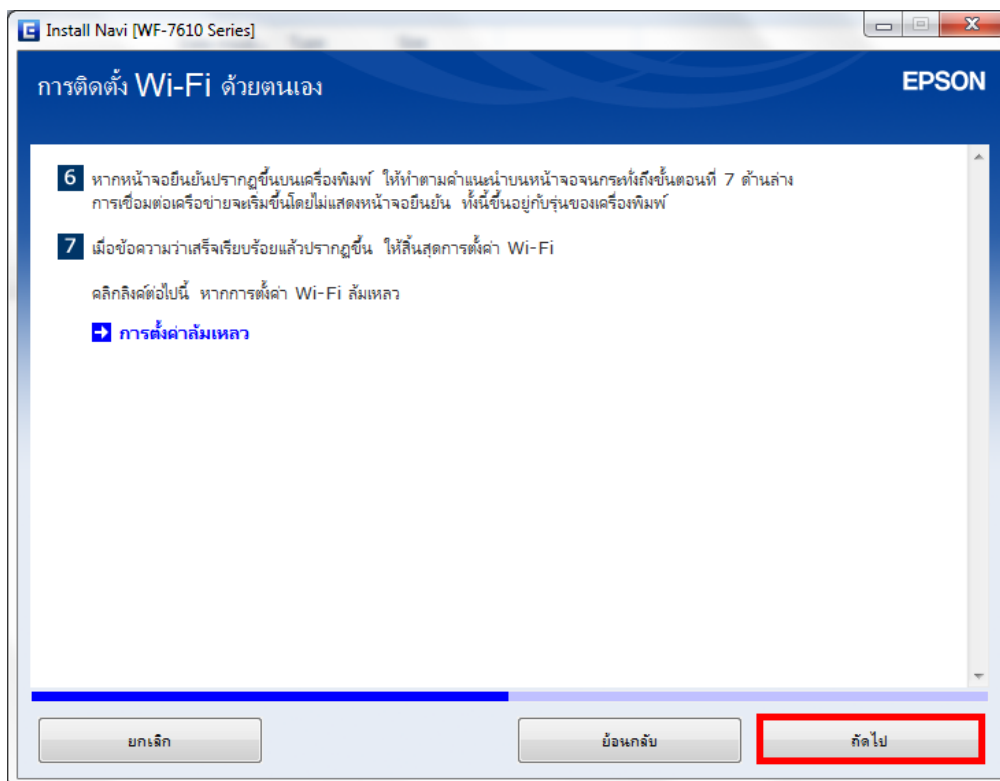



## 9. จะปรากฏหน้าต่างค้นหาเครือข่าย

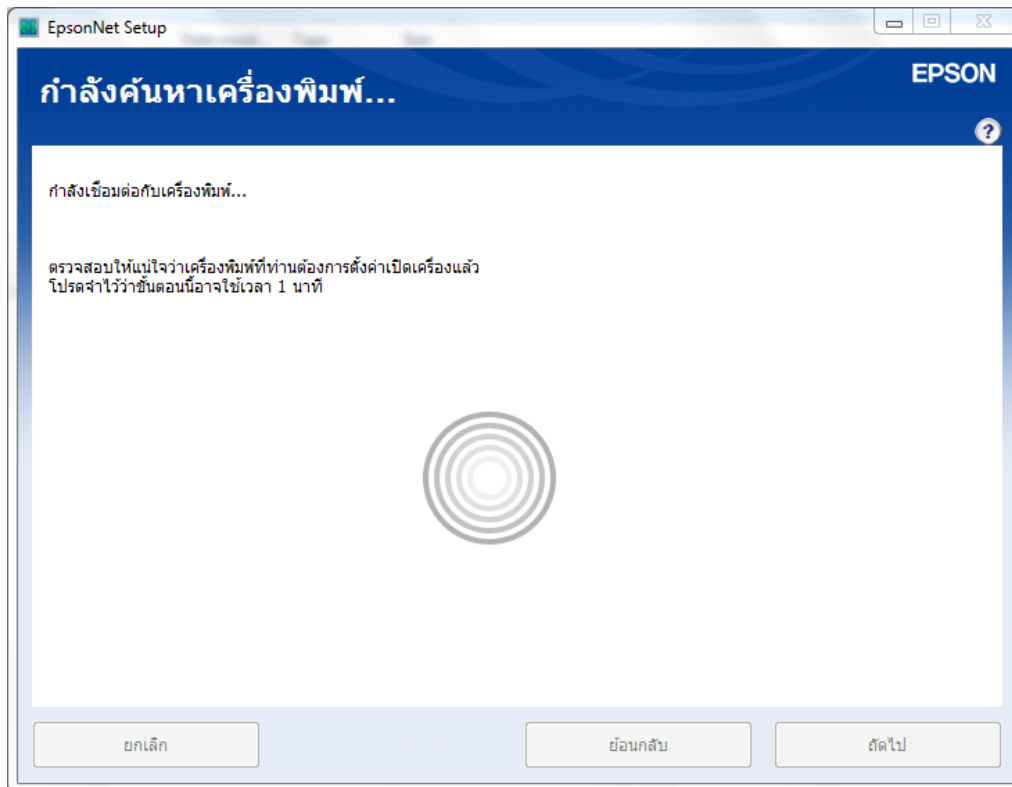

## 10. จะปรากฏชื่อเครื่องพิมพ์ เลือกที่ชื่อเครื่องพิมพ์ คลิก **ถัดไป**

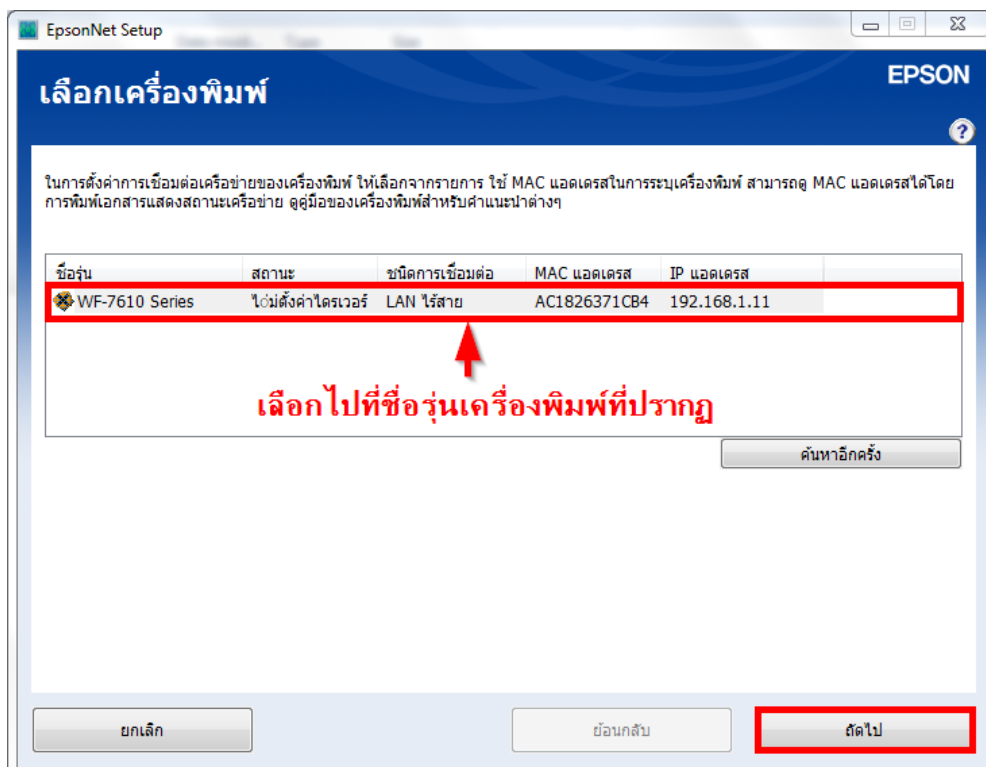

11. จะปรากฏหน้าต่างการตั้งค่า IP Address ของเครื่องพิมพ์ เลือก **ได้รับ IP แอดเดรสอัตโนมัติด้วย DHCP** คลิก **ถัดไป**

EpsonNet Setup

### การตั้งค่า IP แอดเดรส

WF-7610 Series MAC แอดเดรส: AC1826371CB4

หากเครือข่ายของท่านรองรับ DHCP จะได้รับการตั้งค่า IP แอดเดรสโดยอัตโนมัติ เลือกแอดเดรสด้วยตนเองหากเครือข่ายของท่านไม่รองรับ DHCP

**ได้รับ IP แอดเดรสอัตโนมัติด้วย DHCP (แนะนำ)**

ตั้งค่า IP แอดเดรสเอง (ขั้นสูง)

IP แอดเดรส:  
192 . 168 . 192 . 168

ซับเน็ตมาสก์:  
255 . 255 . 255 . 0

เกตเวย์พื้นฐาน:  
0 . 0 . 0 . 0

ยกเลิก ย้อนกลับ **ถัดไป**

12. จะปรากฏหน้าต่างการตั้งค่าแชร์ไฟล์ คลิก **ถัดไป**

EpsonNet Setup

### การตั้งค่าแชร์ไฟล์

WF-7610 Series MAC แอดเดรส: AC1826371CB4

ตั้งค่าสิทธิ์การเขียนอุปกรณ์จัดเก็บข้อมูลภายนอก เช่น การ์ดหน่วยความจำ หรือหน่วยความจำแฟลช USB ที่ต่อกับเครื่องพิมพ์ ห้ามเข้าใช้อุปกรณ์จัดเก็บข้อมูลภายนอกจนกว่าการตั้งค่าจะสมบูรณ์ ท่านสามารถเปลี่ยนการตั้งค่าได้ในภายหลัง

Wi-Fi/เครือข่าย

อนุญาตสิทธิ์การเขียนอุปกรณ์จัดเก็บข้อมูลภายนอก เช่น การ์ดหน่วยความจำ หรือหน่วยความจำแฟลช USB จากคอมพิวเตอร์ที่เชื่อมต่อผ่าน Wi-Fi/เครือข่าย คอมพิวเตอร์ที่เชื่อมต่อผ่าน USB สามารถอ่านได้เท่านั้น

**USB**

อนุญาตสิทธิ์การเขียนอุปกรณ์จัดเก็บข้อมูลภายนอก เช่น การ์ดหน่วยความจำ หรือหน่วยความจำแฟลช USB จากคอมพิวเตอร์ที่เชื่อมต่อผ่าน USB คอมพิวเตอร์ที่เชื่อมต่อผ่าน Wi-Fi/เครือข่ายสามารถอ่านได้เท่านั้น

ยกเลิก ย้อนกลับ **ถัดไป**

### 13. จะปรากฏหน้าต่างกำลังตั้งค่าไดรเวอร์

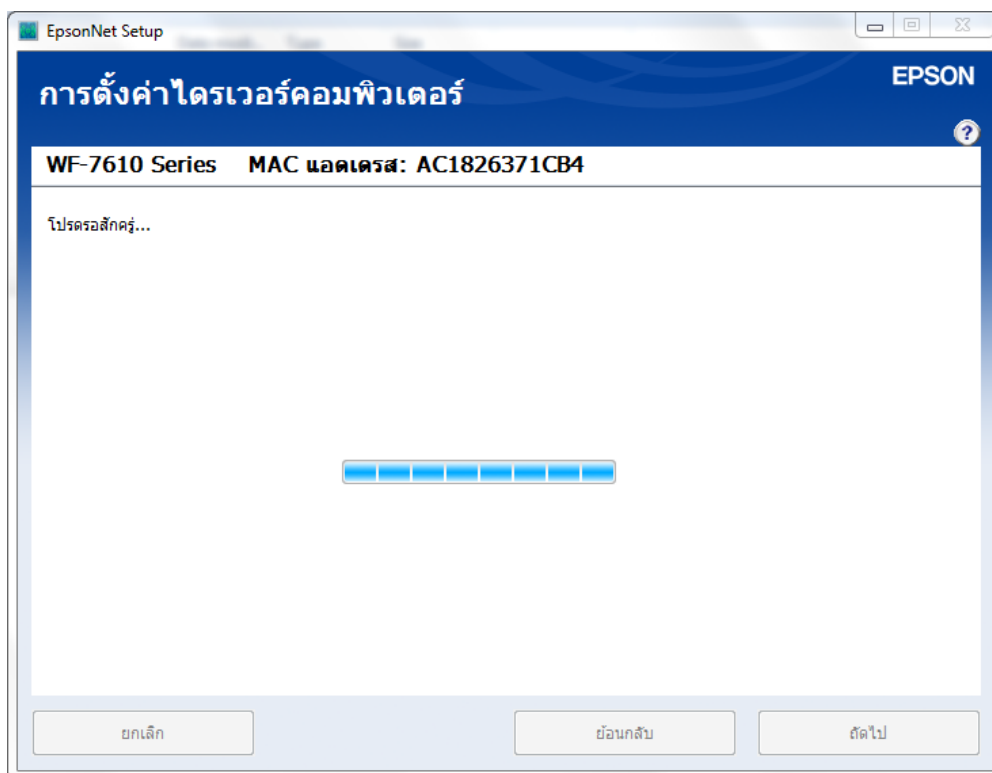

### 14. จากนั้น จะปรากฏหน้าต่างติดตั้งไดรเวอร์เสร็จสมบูรณ์ คลิก **ถัดไป**

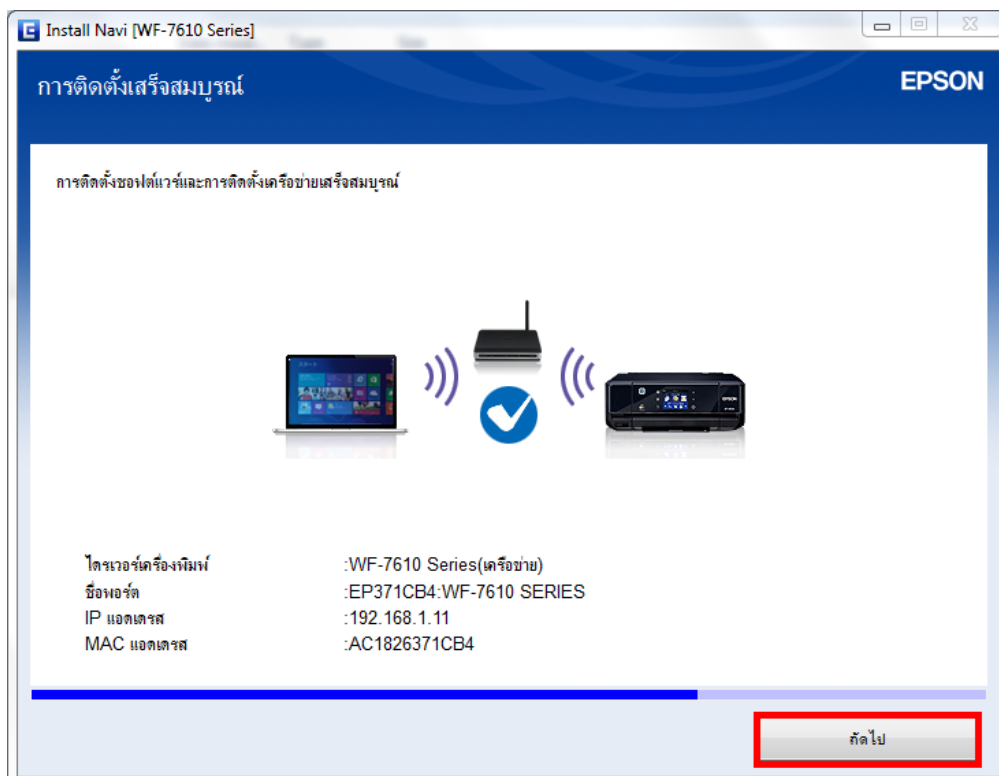

## 15. จะปรากฏหน้าต่างให้พิมพ์แบบทดสอบ

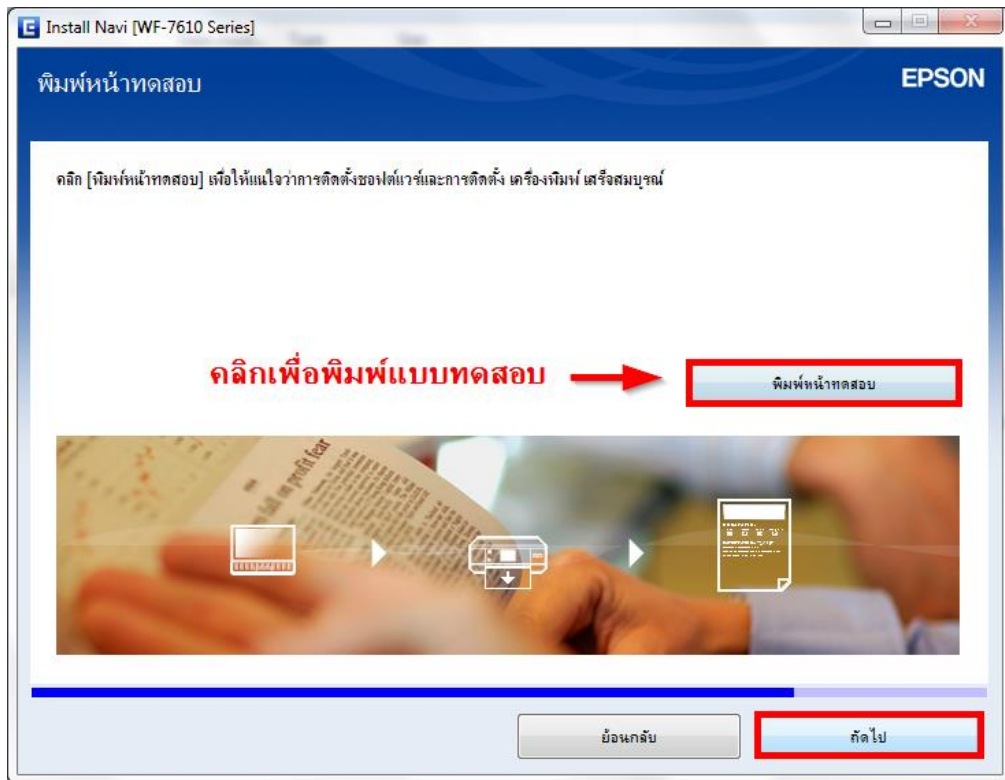

## 16. จะปรากฏหน้าต่างกำลังโหลดข้อมูล

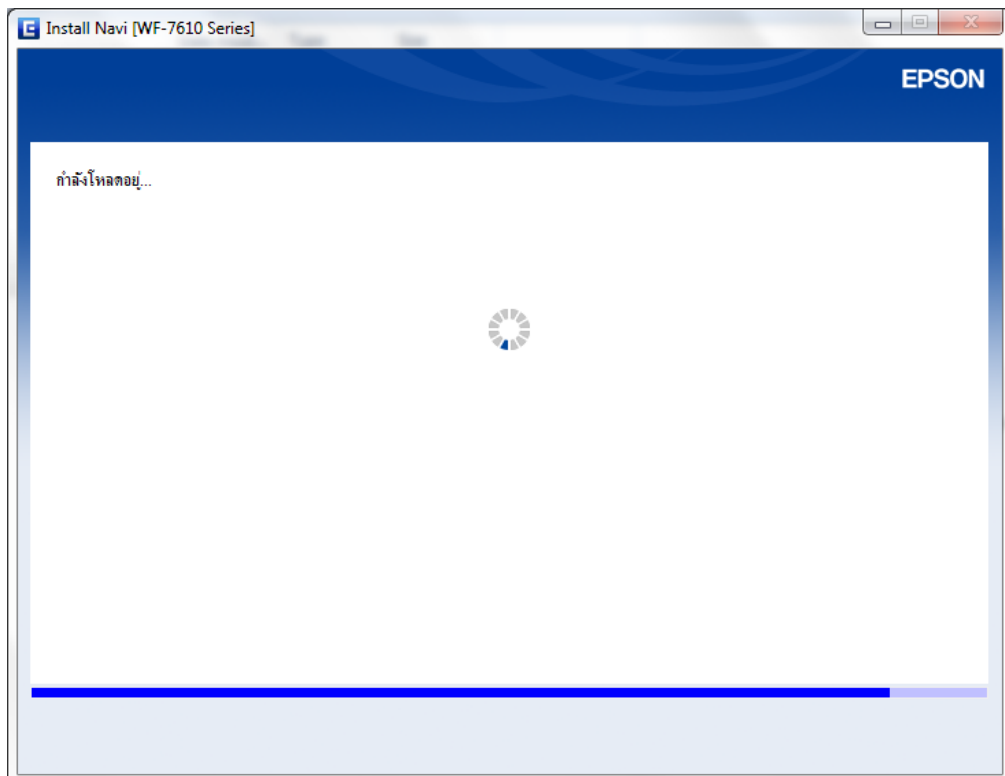

## 17. จะปรากฏหน้าต่างให้ติดตั้งซอฟต์แวร์เพิ่มเติม คลิก **ถัดไป**

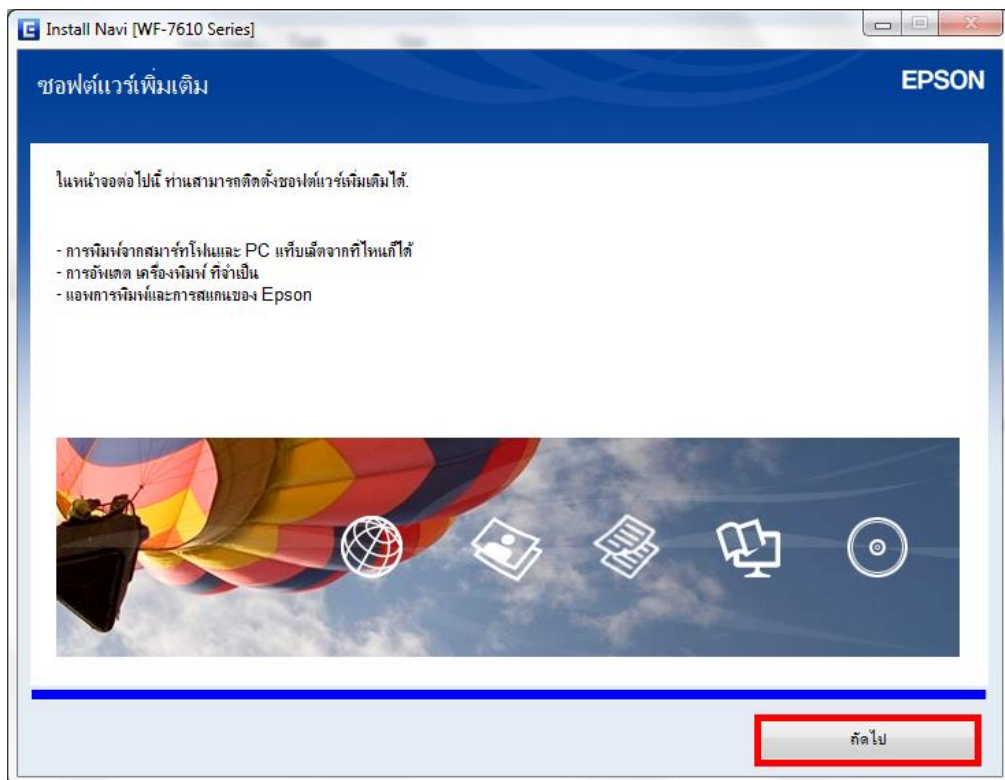

## 18. จะปรากฏหน้าต่างตรวจสอบการอัปเดตซอฟต์แวร์

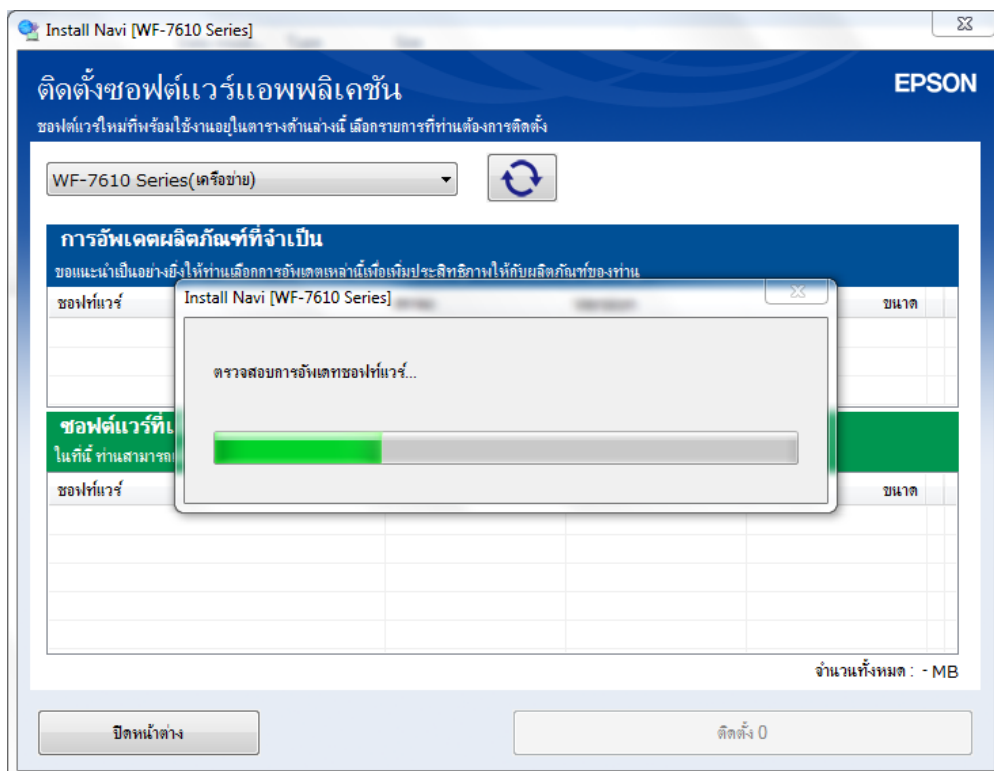

## 19. จะปรากฏหน้าต่างติดตั้งซอฟต์แวร์เพิ่มเติม

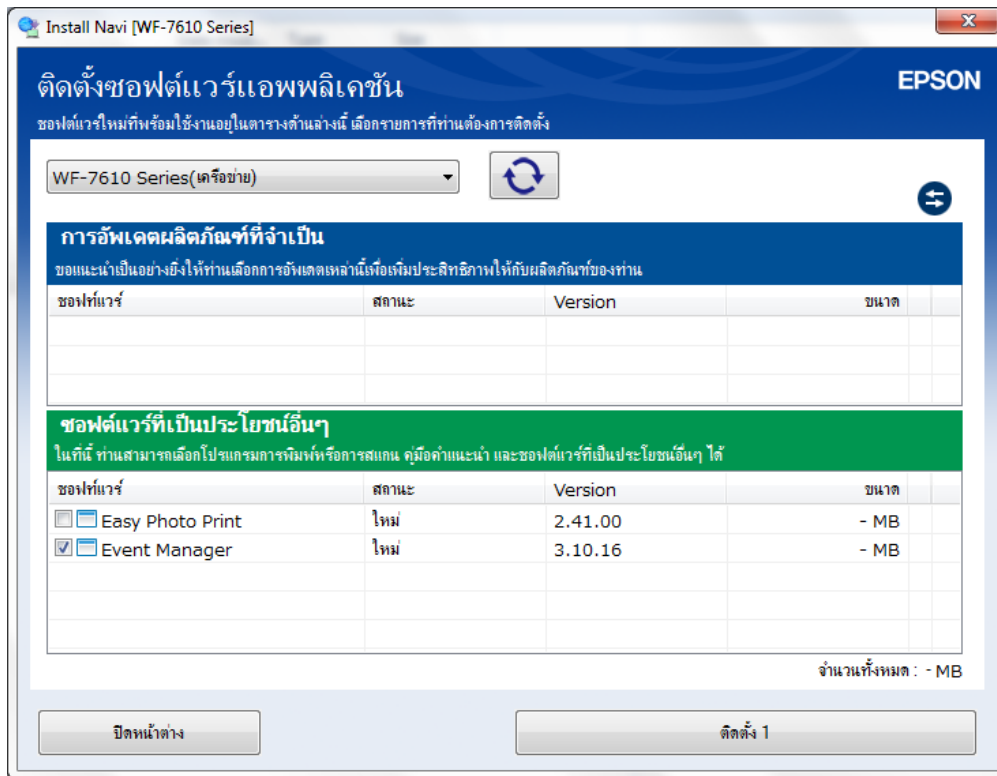

## 20. หากไม่ต้องการติดตั้งซอฟต์แวร์เพิ่มเติม ให้นำเครื่องหมายถูกออกจากหัวข้อซอฟต์แวร์ที่เลือกไว้ คลิก **ปิดหน้าต่าง**

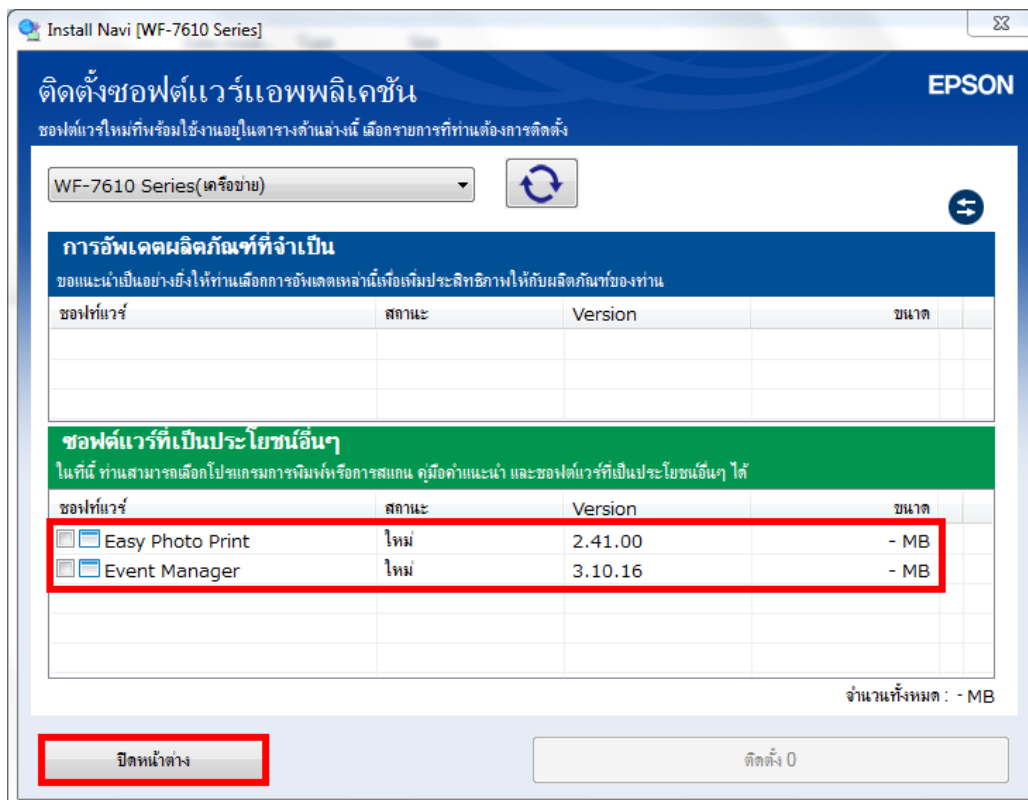

## การเชื่อมต่ออินเทอร์เน็ต

1. เลือกหัวข้อการเชื่อมต่ออินเทอร์เน็ต

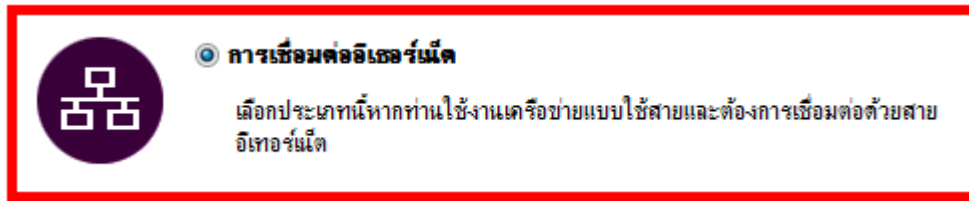

2. จะปรากฏหน้าต่างแจ้งการติดตั้งยูทิลิตี้เครือข่าย

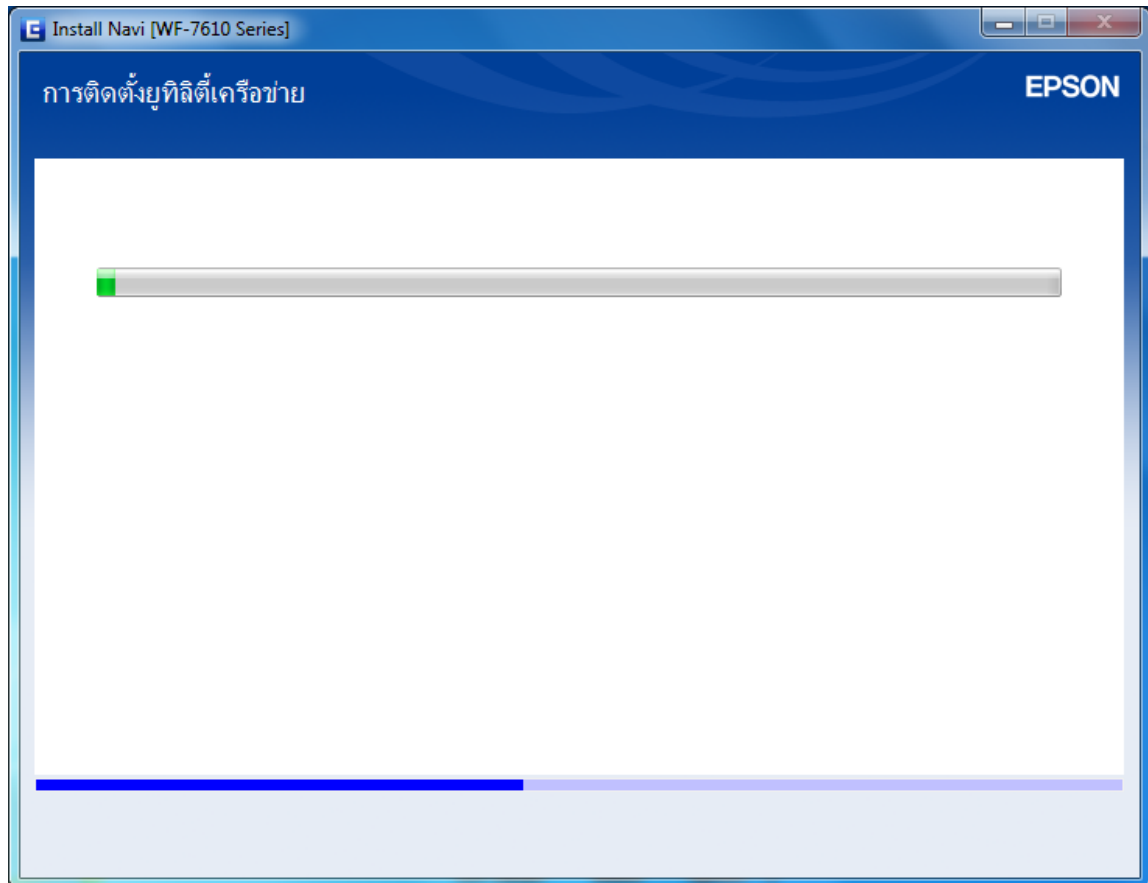

3. จะปรากฏหน้าต่างแจ้งให้เชื่อมต่อเครื่องพิมพ์ เข้ากับราวเตอร์ด้วยสาย Lan หากเชื่อมต่อแล้ว คลิก **ถัดไป**

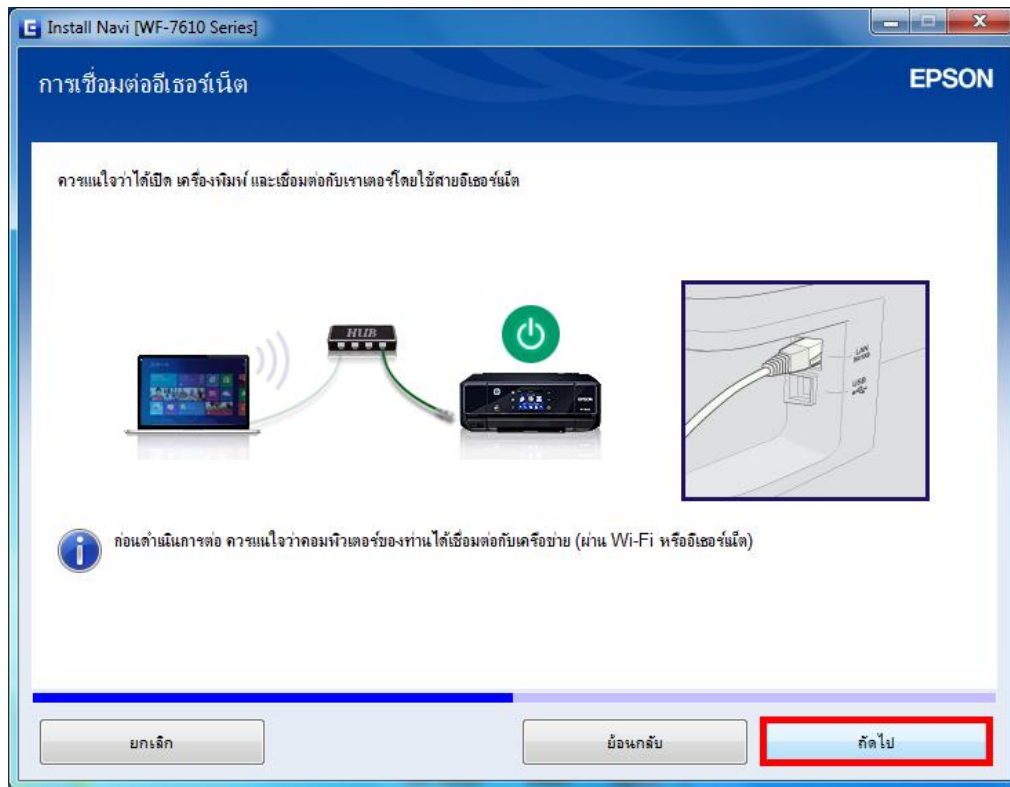

โดยให้ลูกค่านำสาย Lan ที่ต่อจากราวเตอร์ มาต่อเข้ากับเครื่องพิมพ์ ดังรูป

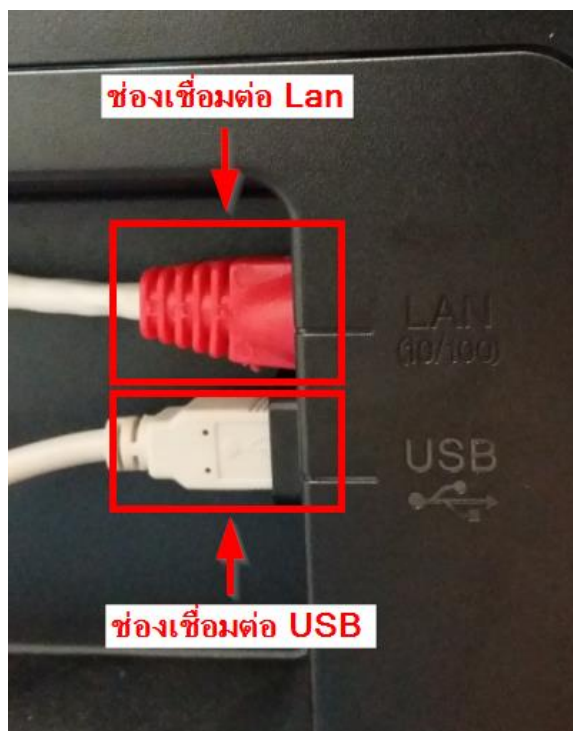

เมื่อทำการเชื่อมต่อสาย Lan ระหว่างเครื่องพิมพ์กับราวเตอร์แล้ว เครื่องพิมพ์จะได้รับค่า IP Address จากราวเตอร์ สามารถตรวจเช็คได้ดังนี้



3.1 เลือกไปที่ 



3.2 จะปรากฏหน้าจอแสดงว่าเครื่องพิมพ์ได้รับ IP Address จากเราเตอร์



4. ที่หน้าเครื่องคอมพิวเตอร์จะปรากฏหน้าต่างการติดตั้งเครือข่าย

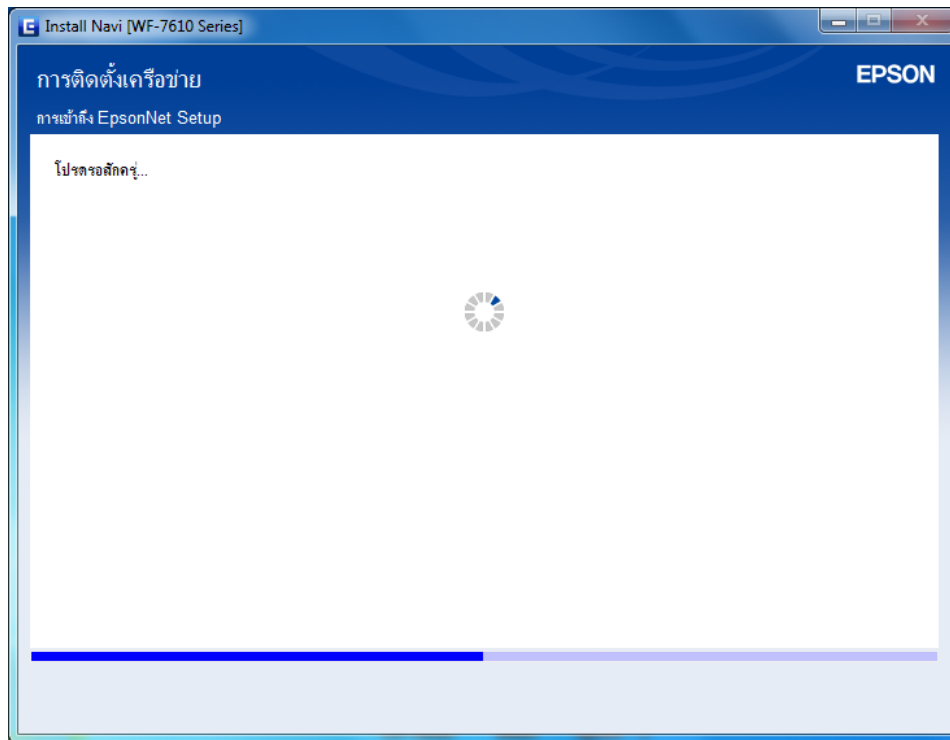

5. จะปรากฏชื่อเครื่องพิมพ์ เลือกที่ชื่อเครื่องพิมพ์ คลิก **ถัดไป**

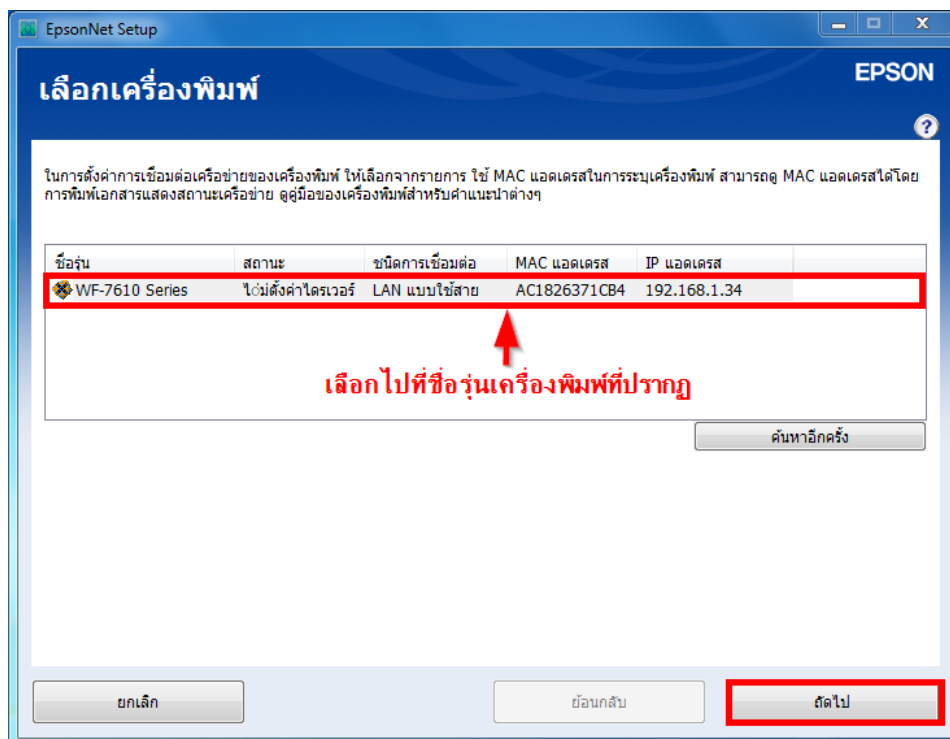

6. จะปรากฏหน้าต่างการตั้งค่า IP Address ของเครื่องพิมพ์ เลือก **ได้รับ IP แอดเดรสอัตโนมัติด้วย DHCP** คลิก **ถัดไป**

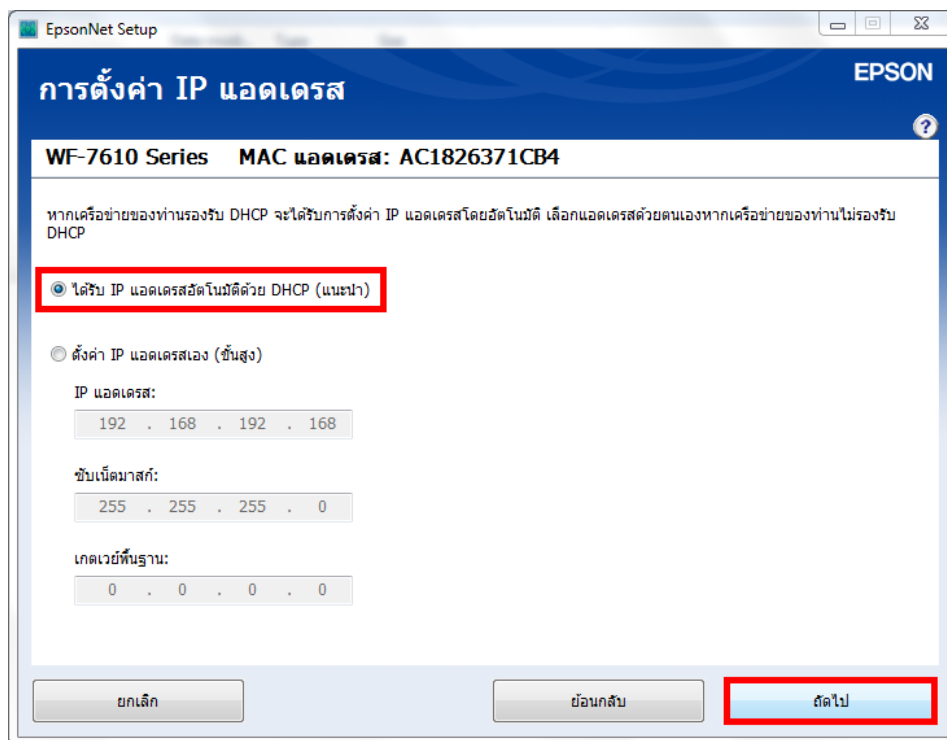

7. จะปรากฏหน้าต่างการตั้งค่าแชร์ไฟล์ คลิก **ถัดไป**

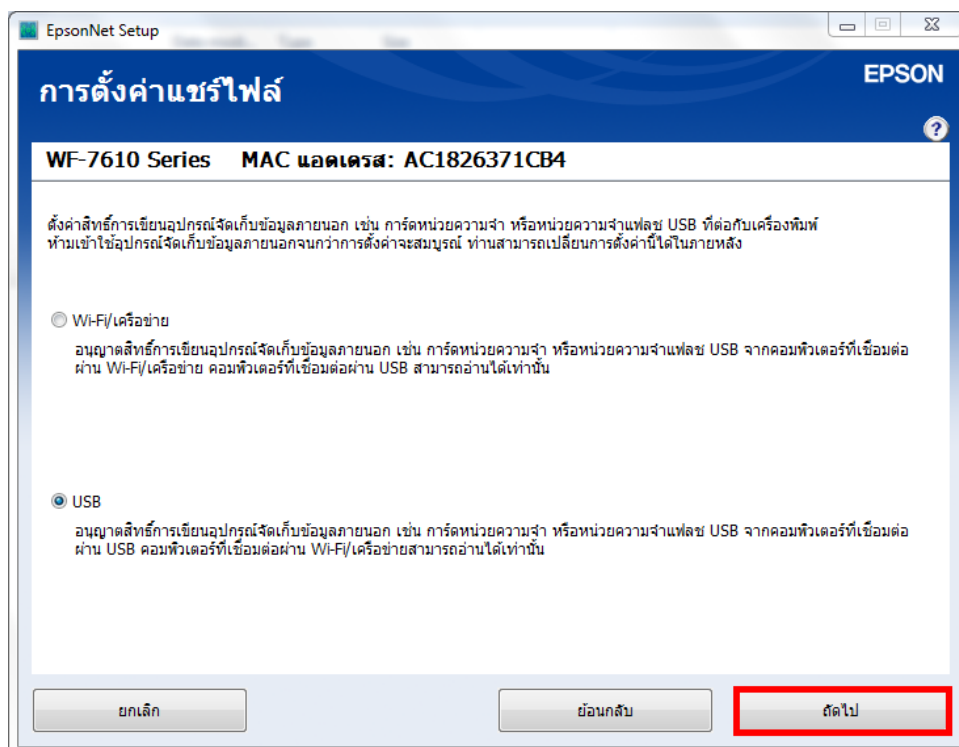

8. จะปรากฏหน้าต่างกำลังตั้งค่าไดรเวอร์

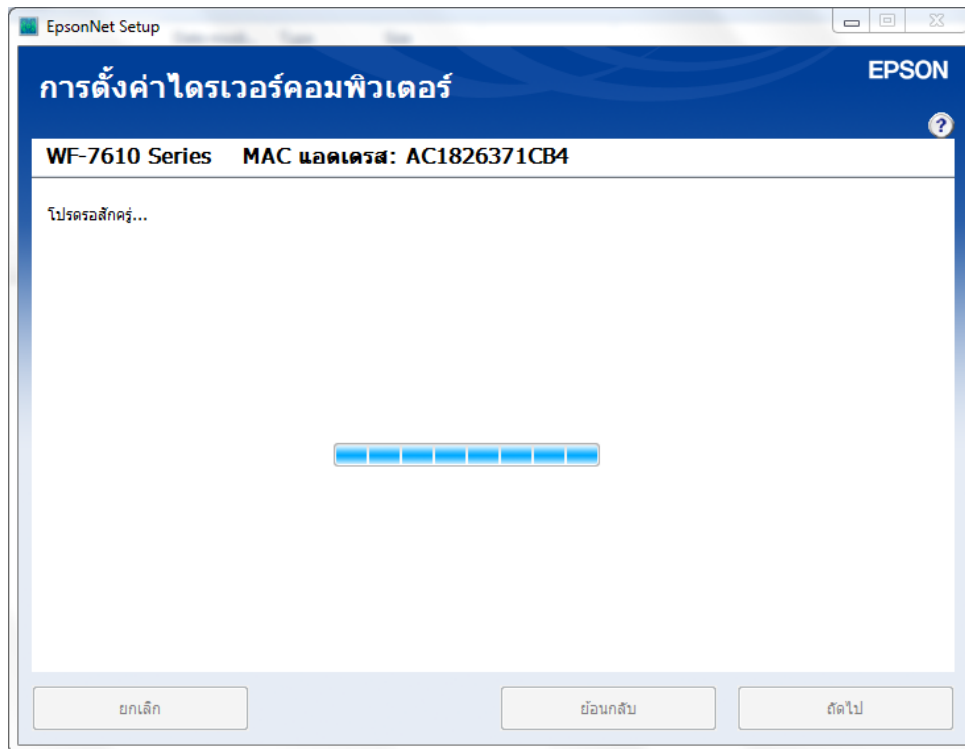

9. จากนั้น จะปรากฏหน้าต่างติดตั้งไดรเวอร์เสร็จสมบูรณ์ คลิก **ถัดไป**

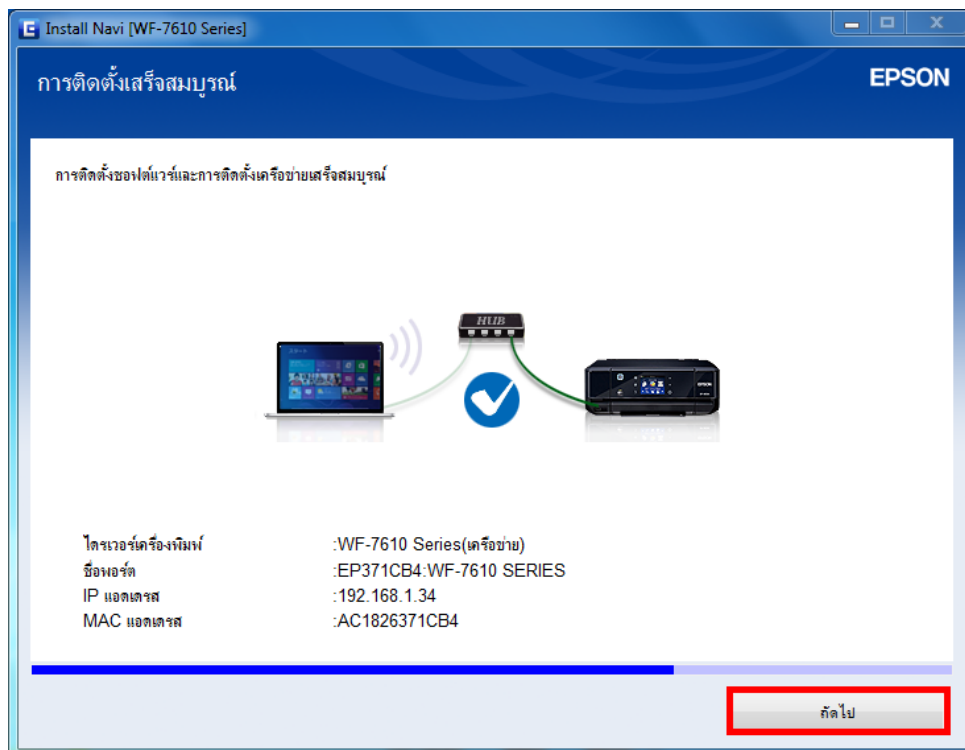

## 10. จะปรากฏหน้าต่างให้พิมพ์แบบทดสอบ

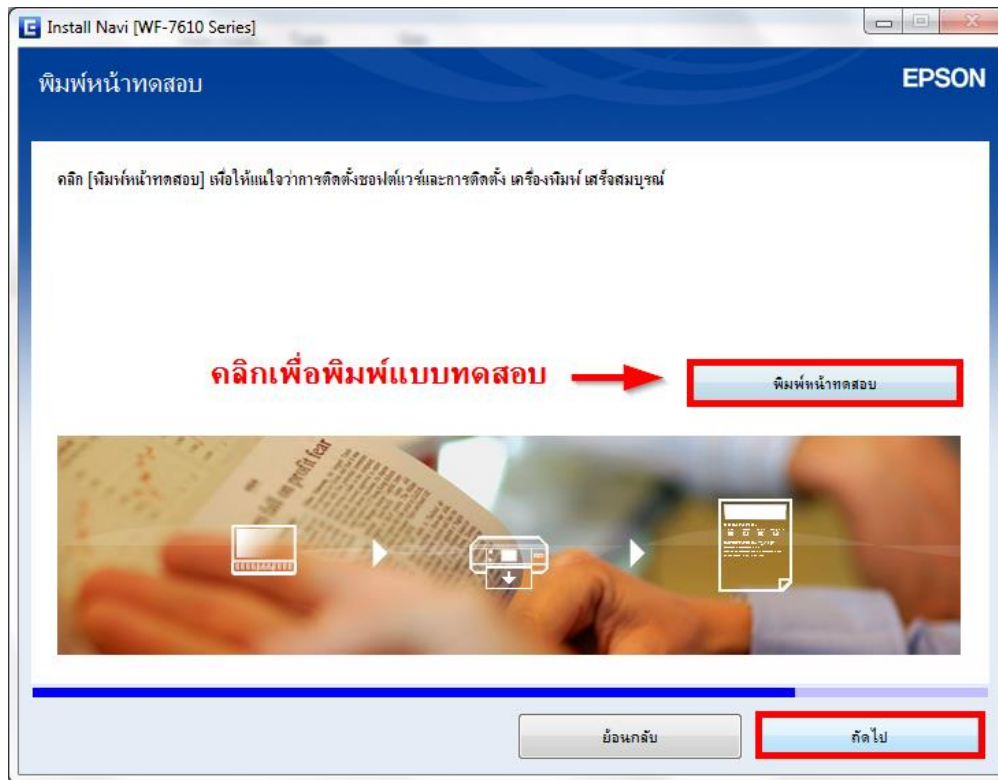

## 11. จะปรากฏหน้าต่างกำลังโหลดข้อมูล

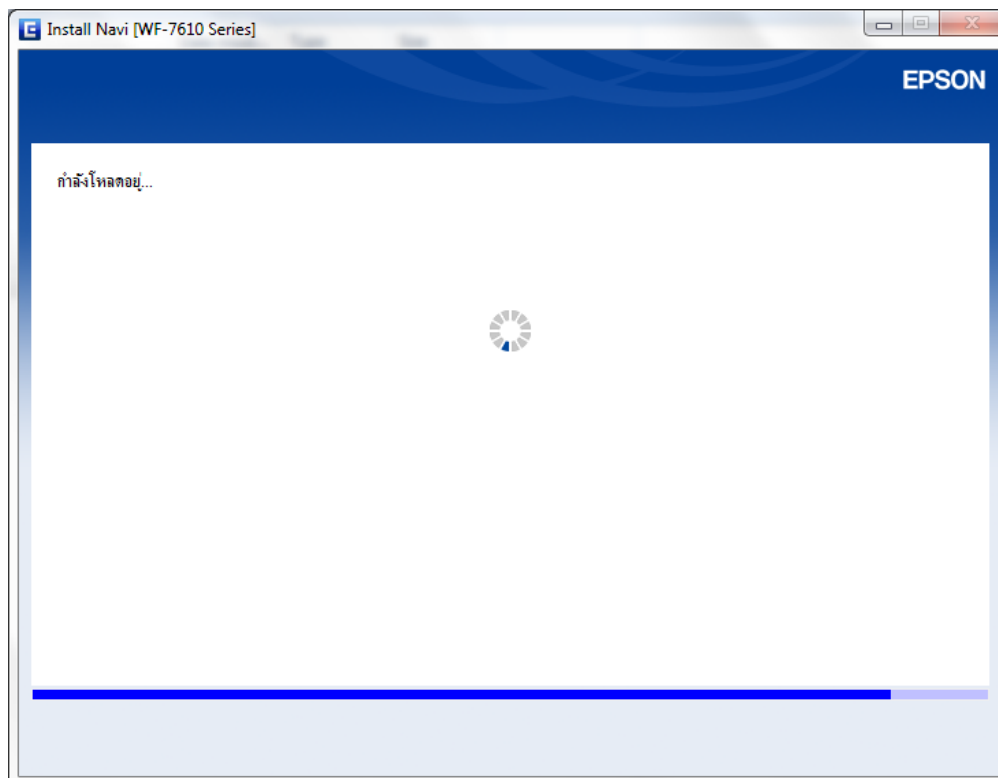

## 12. จะปรากฏหน้าต่างให้ติดตั้งซอฟต์แวร์เพิ่มเติม คลิก **ถัดไป**

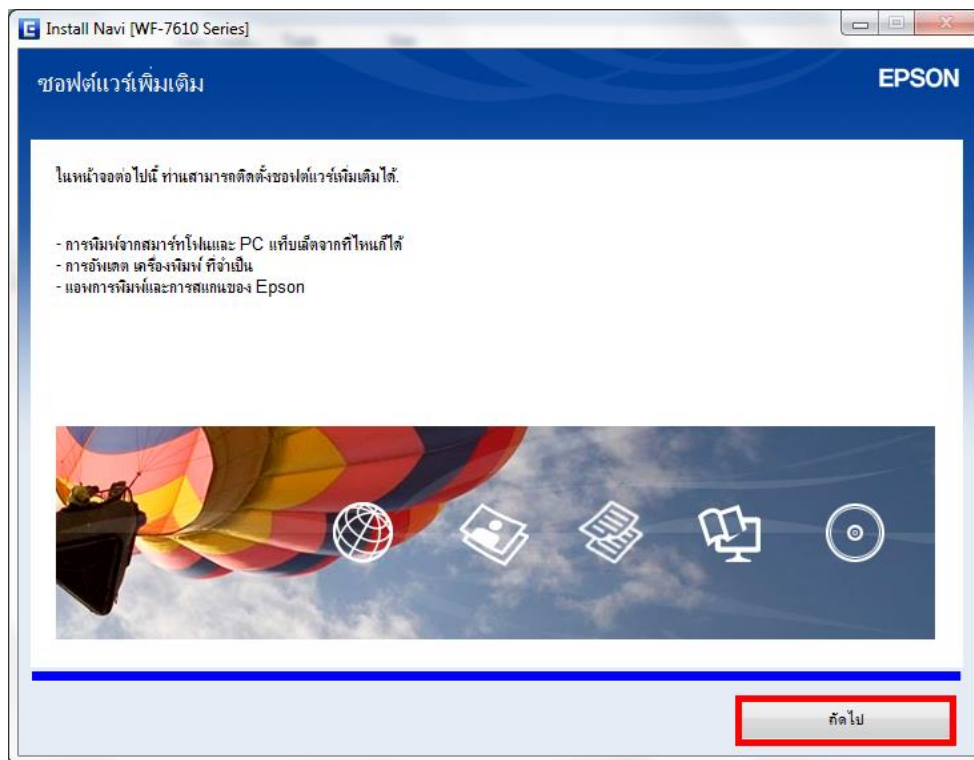

## 13. จะปรากฏหน้าต่างตรวจสอบการอัปเดตซอฟต์แวร์

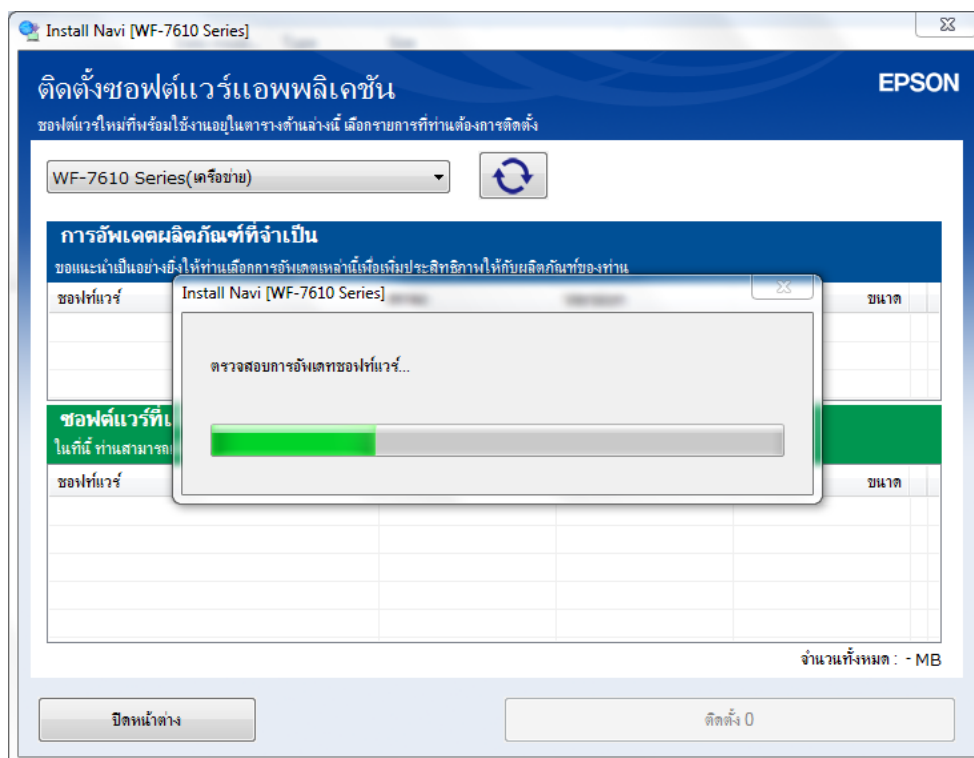

#### 14. จะปรากฏหน้าต่างติดตั้งซอฟต์แวร์เพิ่มเติม

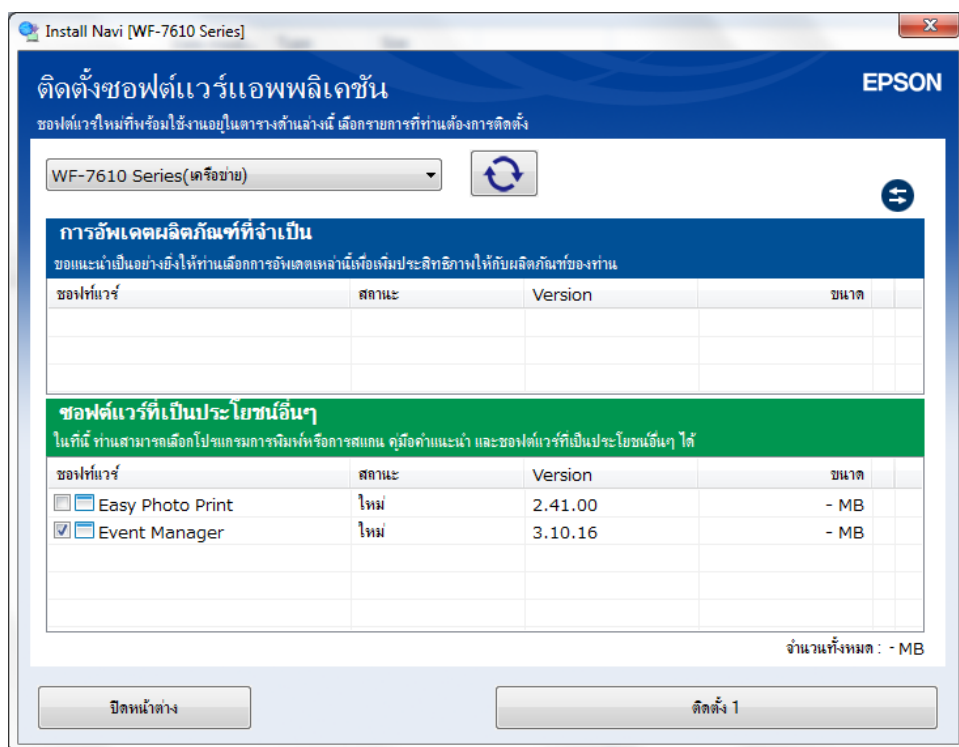

#### 15. หากไม่ต้องการติดตั้งซอฟต์แวร์เพิ่มเติม ให้นำเครื่องหมายถูกออกจากหัวข้อซอฟต์แวร์ที่เลือกไว้ คลิก **ปิดหน้าต่าง**

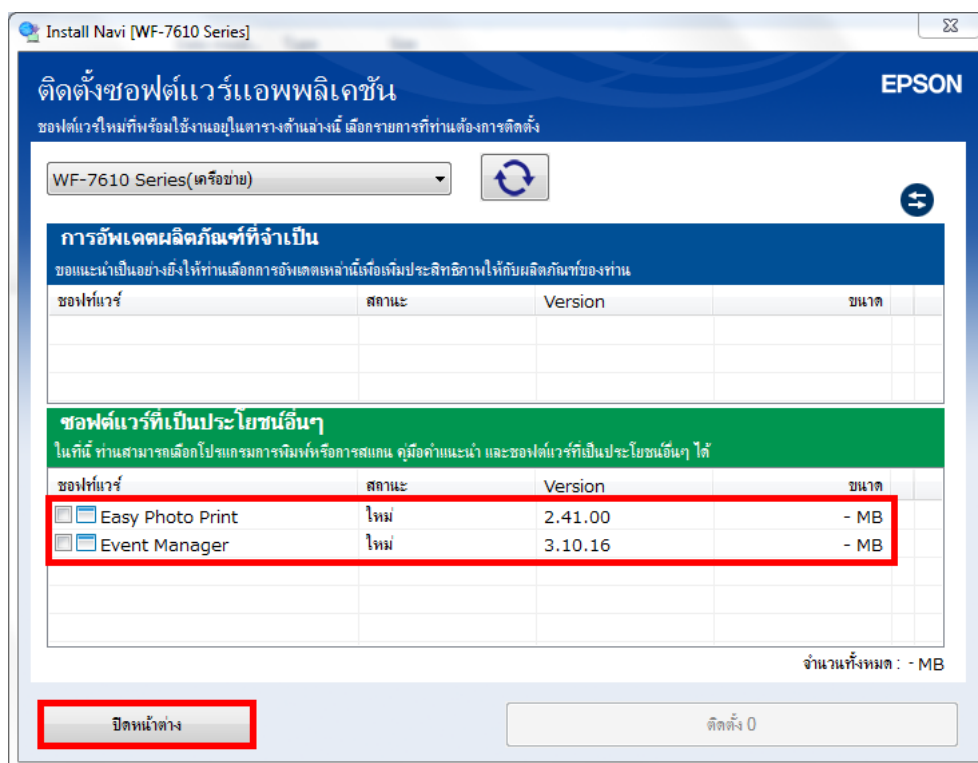

### 3. วิธีการติดตั้งไดรเวอร์สำหรับเครื่องคอมพิวเตอร์เครื่องถัดไป

#### 1. ใส่แผ่นไดรเวอร์



#### 2. ดับเบิลคลิกไดรฟ์ซีดี Epson เพื่อเริ่มการติดตั้ง หรือ คลิกขวาที่ไดรฟ์ซีดี Epson เลือก Open และดับเบิลคลิกเลือก **InstallNavi**

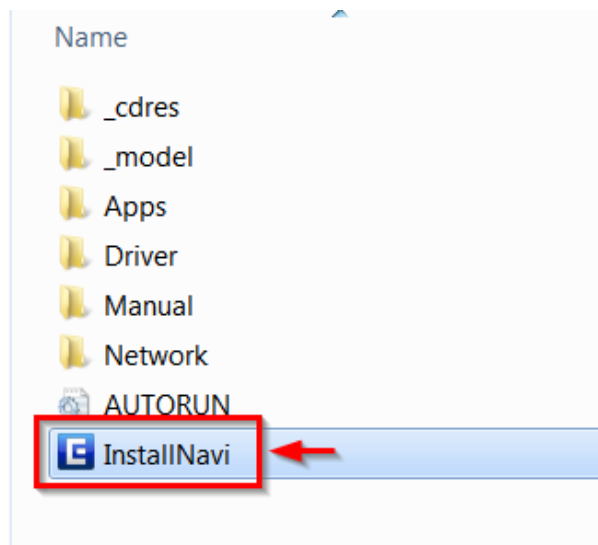
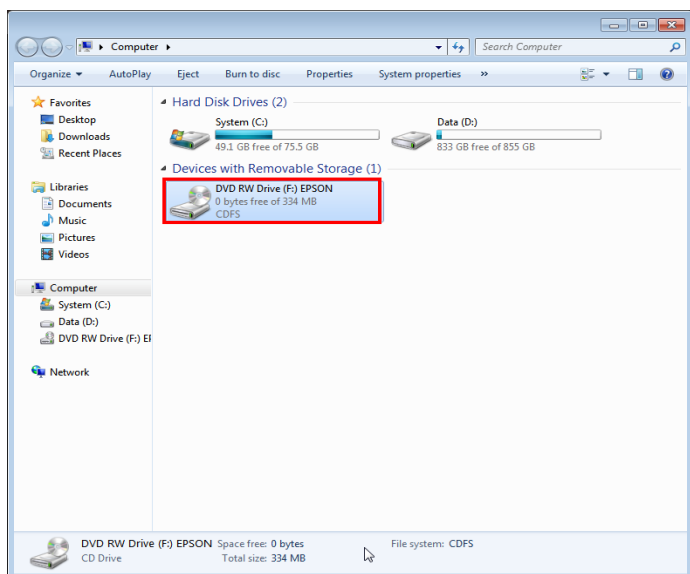

#### 3. คลิกที่ **เริ่มต้นและการเชื่อมต่อ**



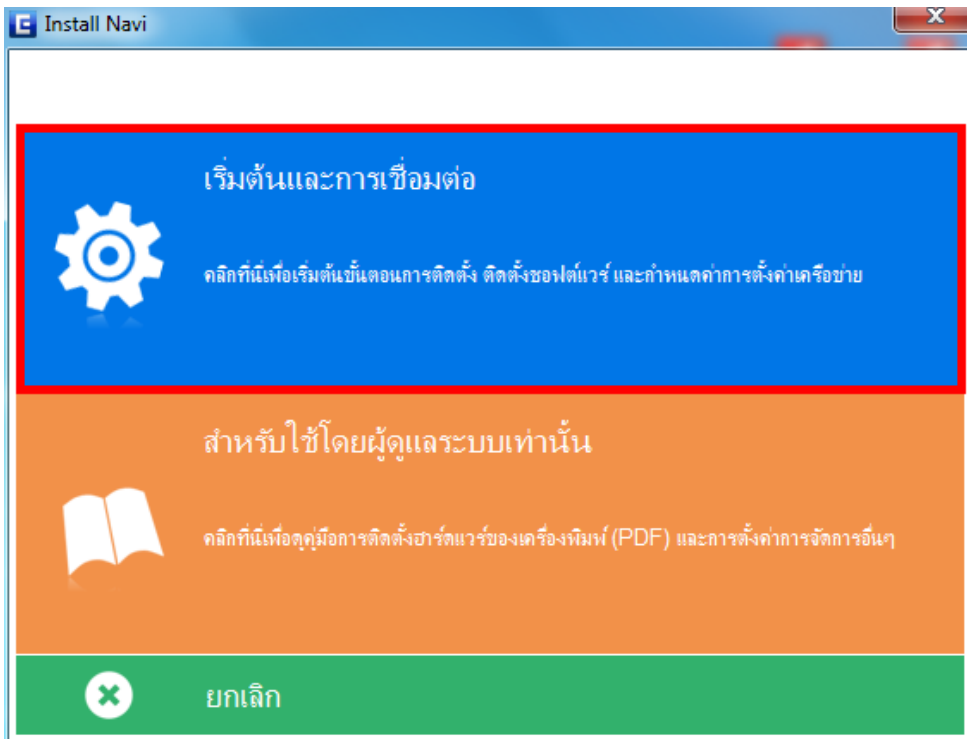

4. เลือก **ฉันยอมรับในเนื้อหาของข้อตกลงการใช้โปรแกรม** คลิก **ถัดไป**

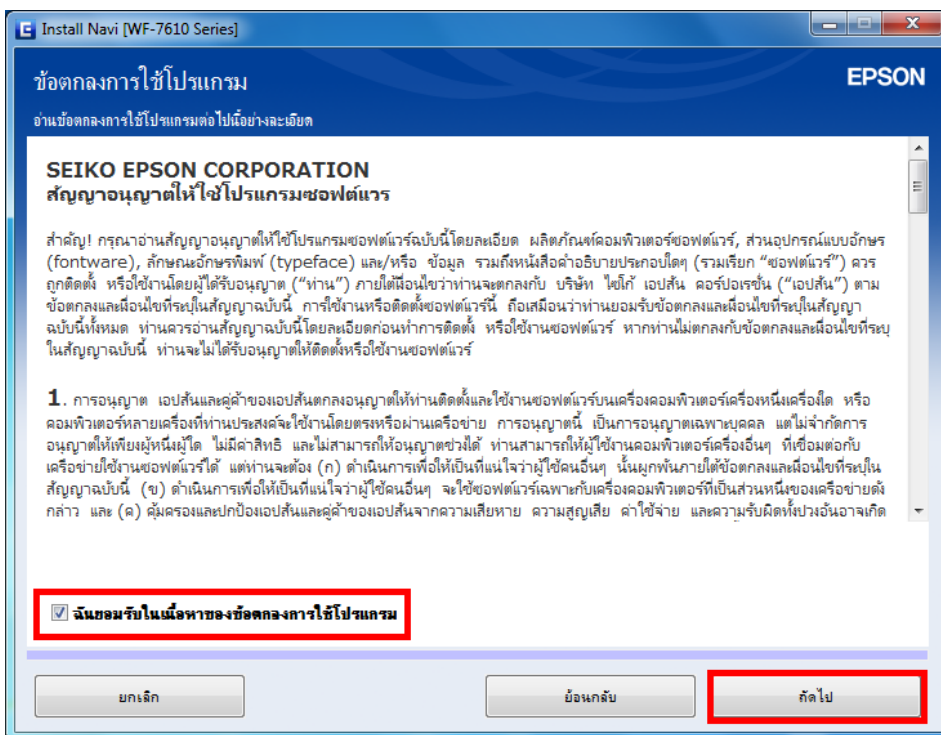

## 5. คลิก **ถัดไป**

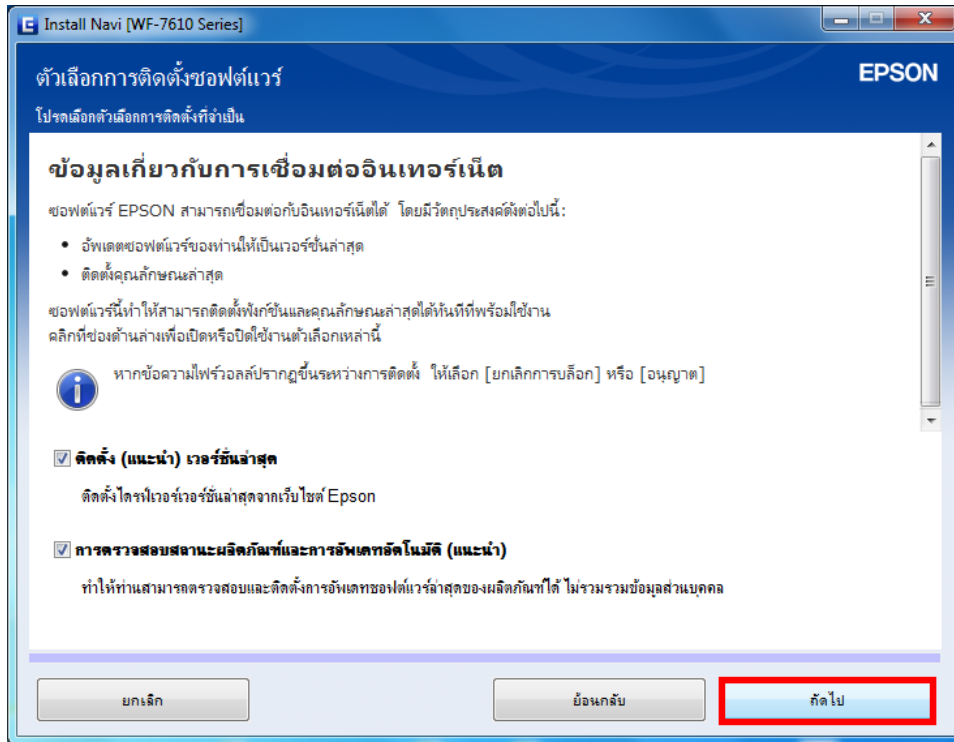

## 6. จะปรากฏหน้าต่างเตรียมการติดตั้งโปรแกรม

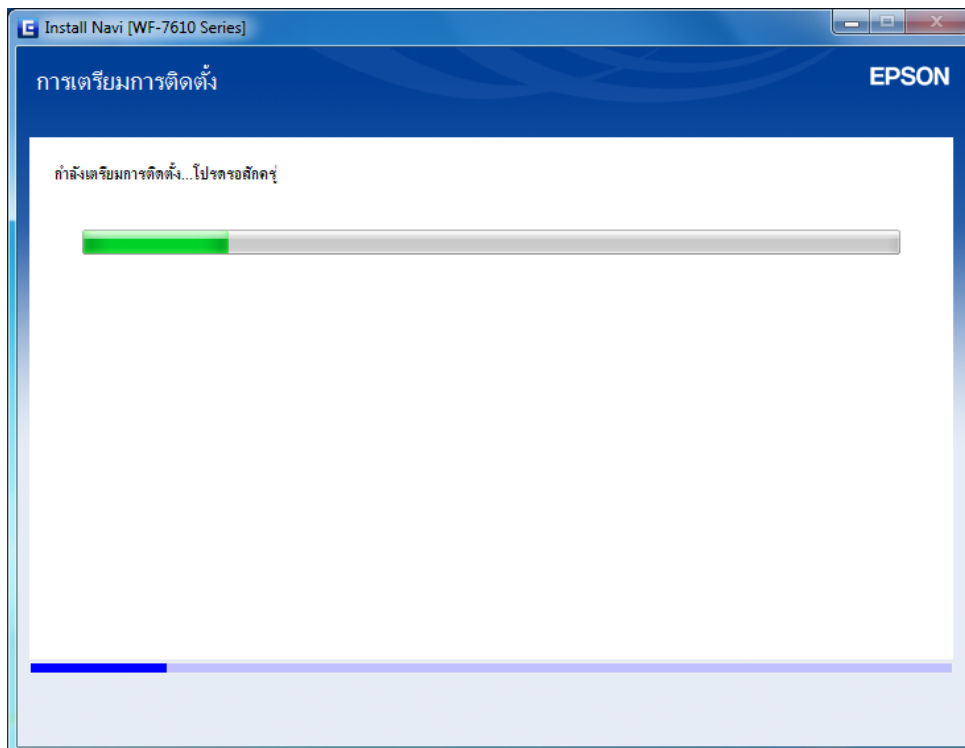

7. ให้เลือก **ไม่: เครื่องพิมพ์ ถูกใช้งานอยู่ - อนุญาตให้คอมพิวเตอร์เครื่องนี้พิมพ์ได้**

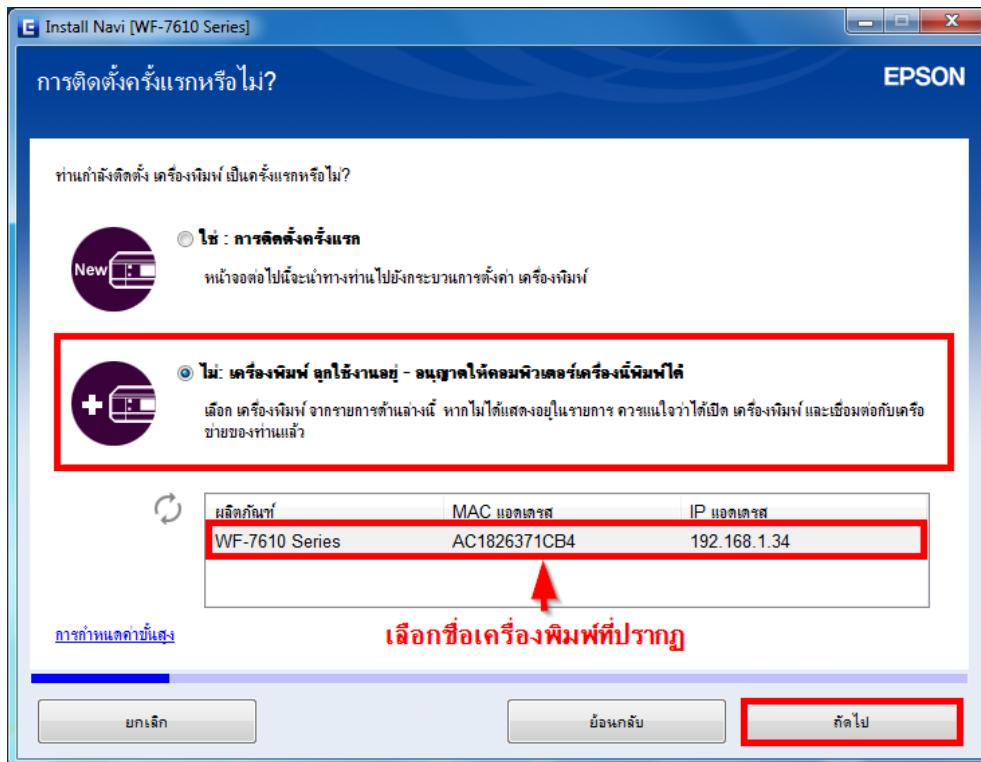

8. จะปรากฏหน้าต่างกำลังติดตั้งซอฟต์แวร์

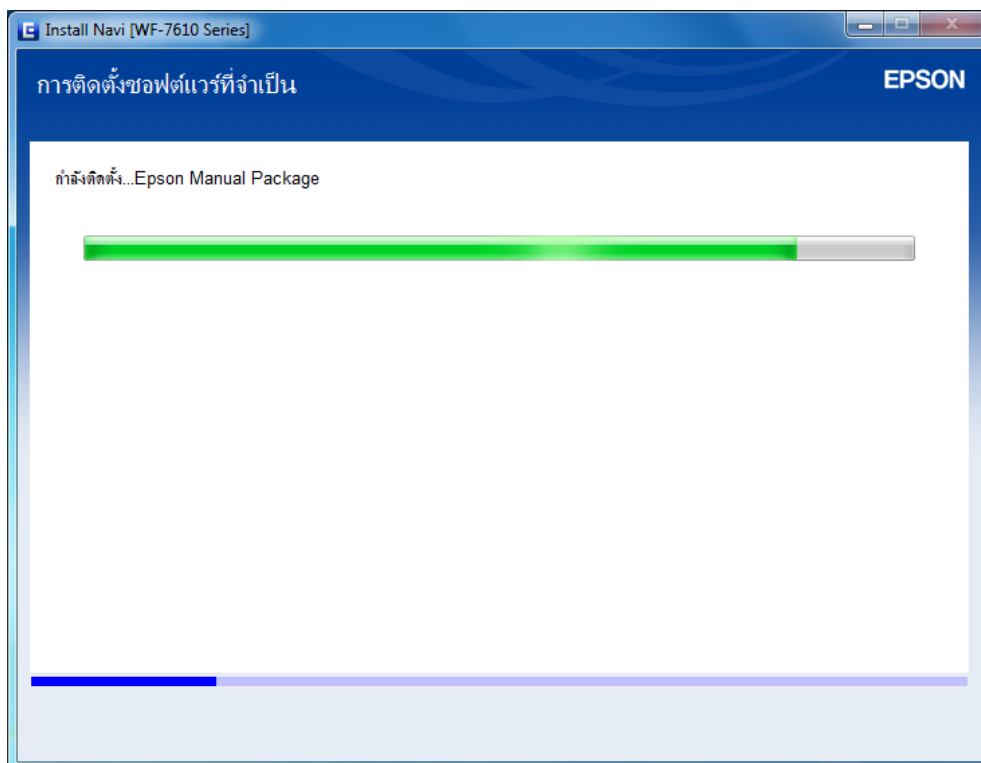

9. จะปรากฏหน้าต่างแจ้งการติดตั้งยูทิลิตี้เครือข่าย

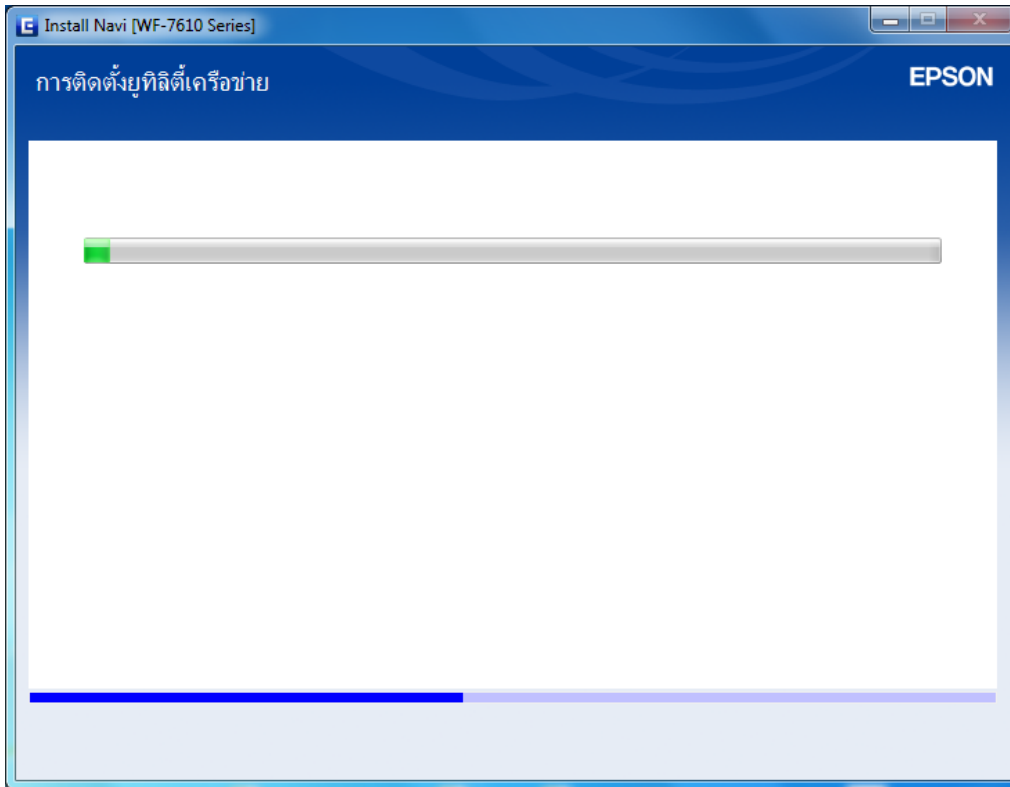

10. จะปรากฏชื่อเครื่องพิมพ์ ที่เคยตั้งค่าเอาไว้ เลือกชื่อเครื่องพิมพ์ที่ปรากฏ คลิก **ถัดไป**

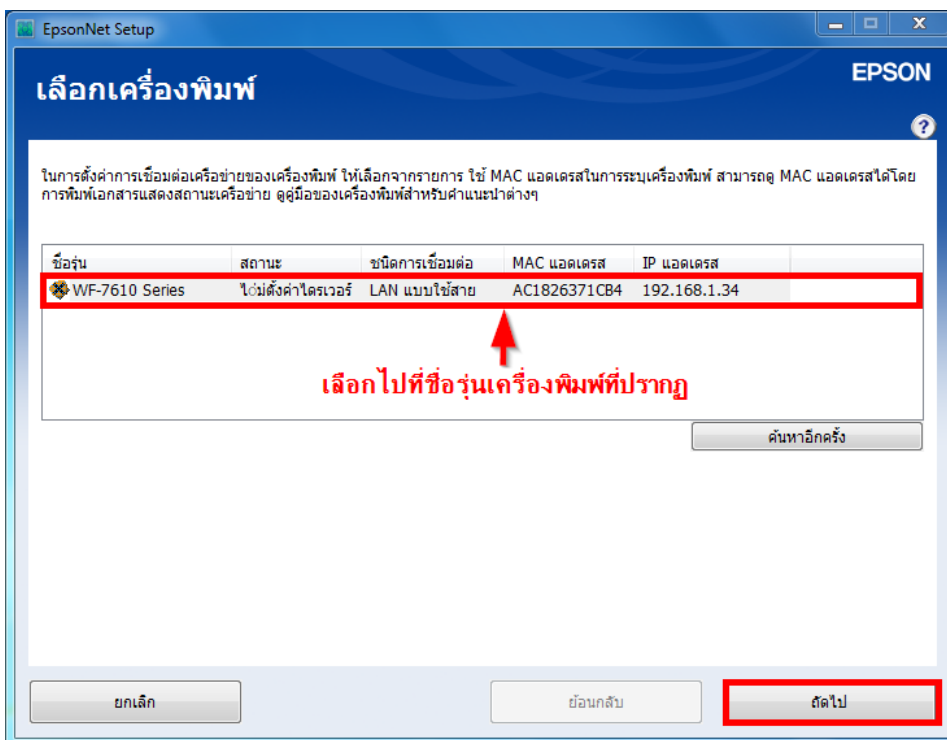

11. จะปรากฏหน้าต่างกำลังตั้งค่าไดรเวอร์

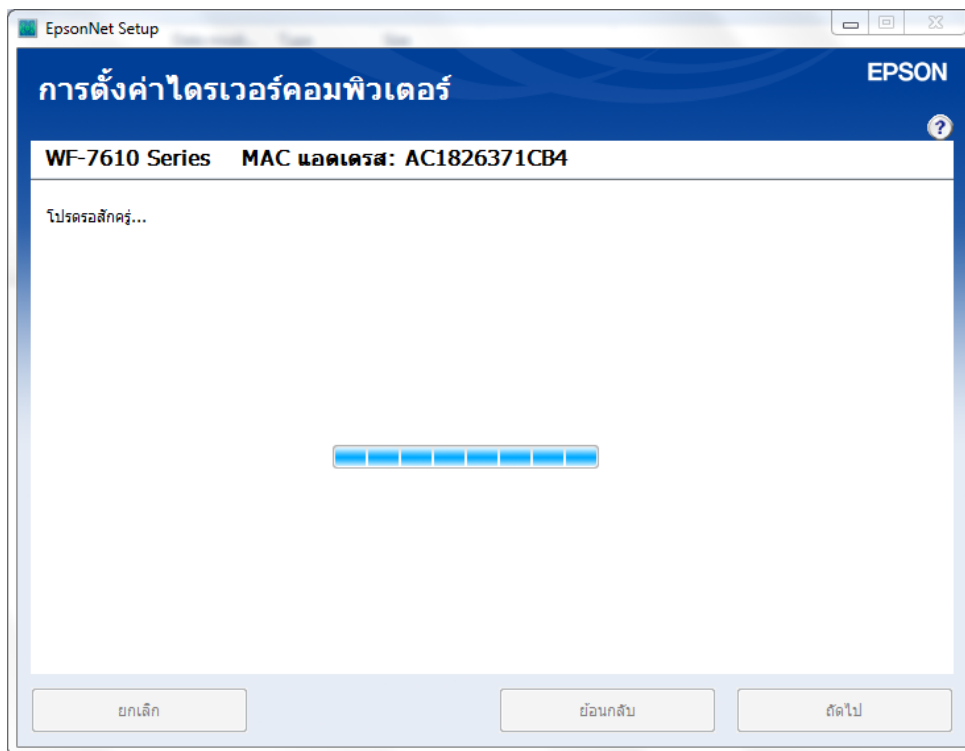

12. จากนั้น จะปรากฏหน้าต่างติดตั้งไดรเวอร์เสร็จสมบูรณ์ คลิก **ถัดไป**

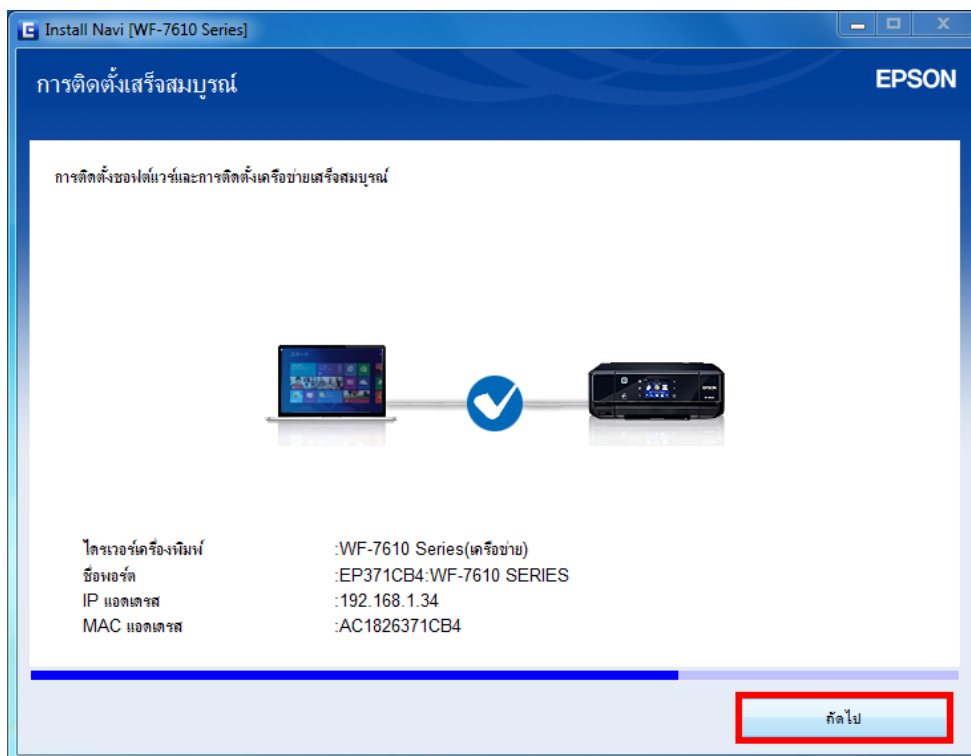

### 13. จะปรากฏหน้าต่างให้พิมพ์แบบทดสอบ

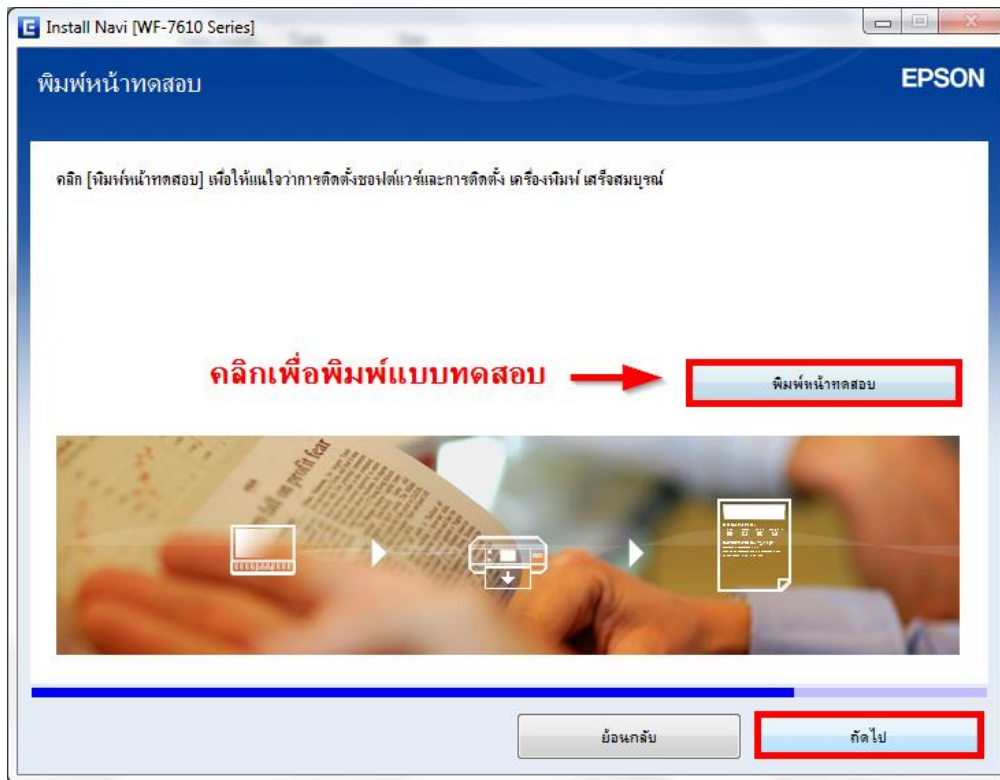

### 14. จะปรากฏหน้าต่างกำลังโหลดข้อมูล

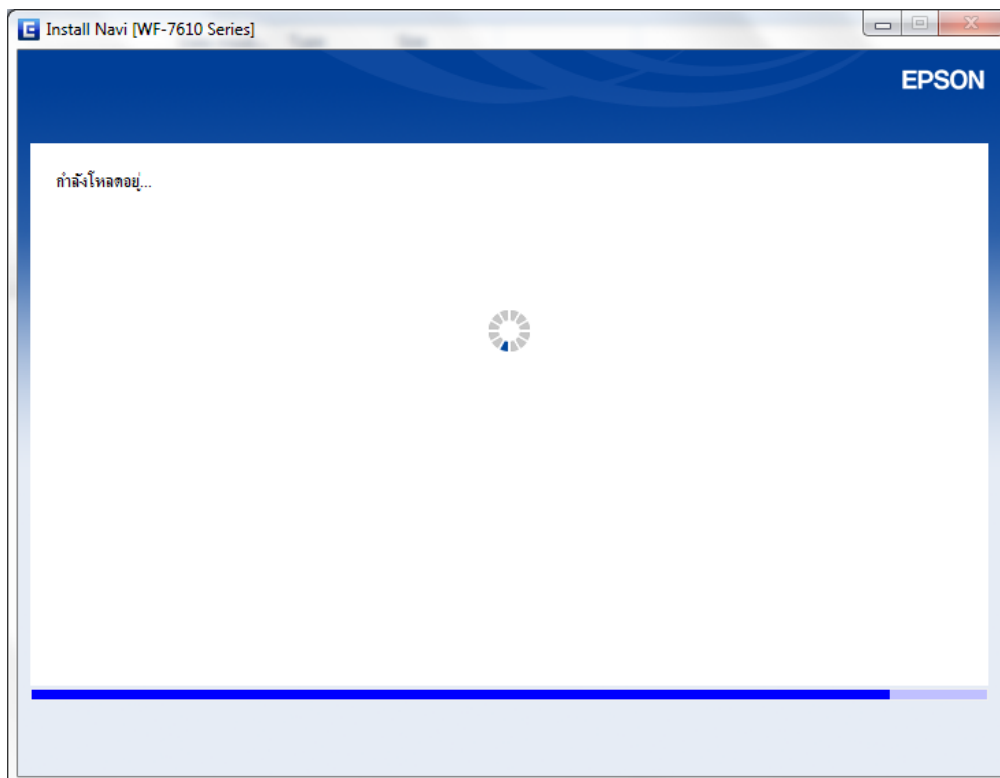

15. จะปรากฏหน้าต่างให้ติดตั้งซอฟต์แวร์เพิ่มเติม คลิก **ถัดไป**

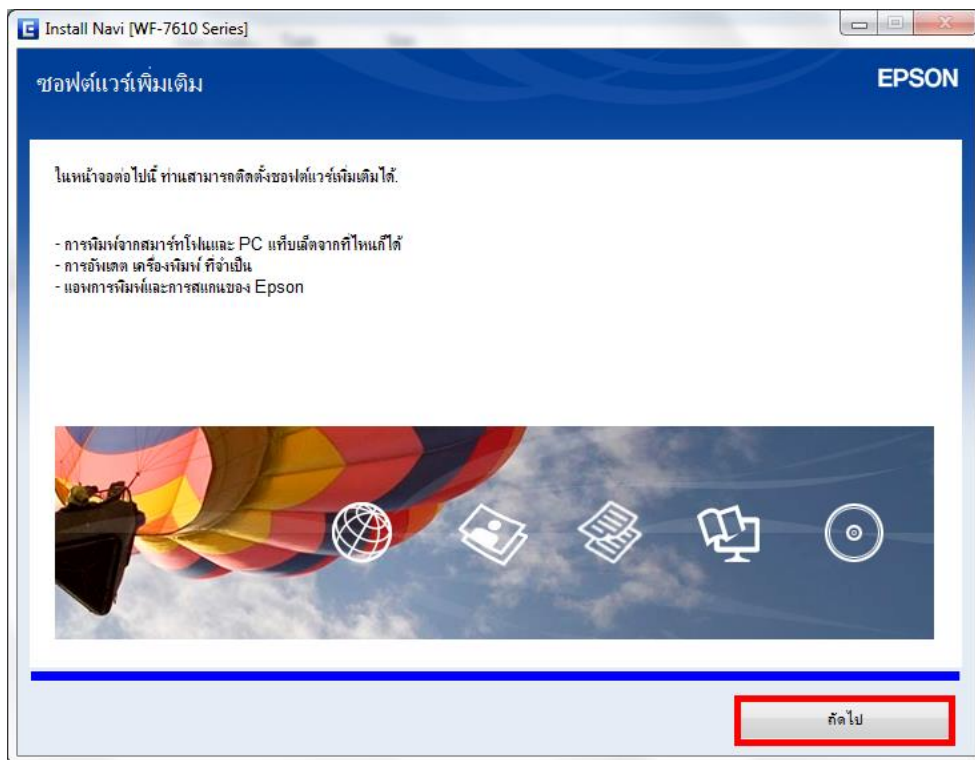

16. จะปรากฏหน้าต่างติดตั้งซอฟต์แวร์แอปพลิเคชัน

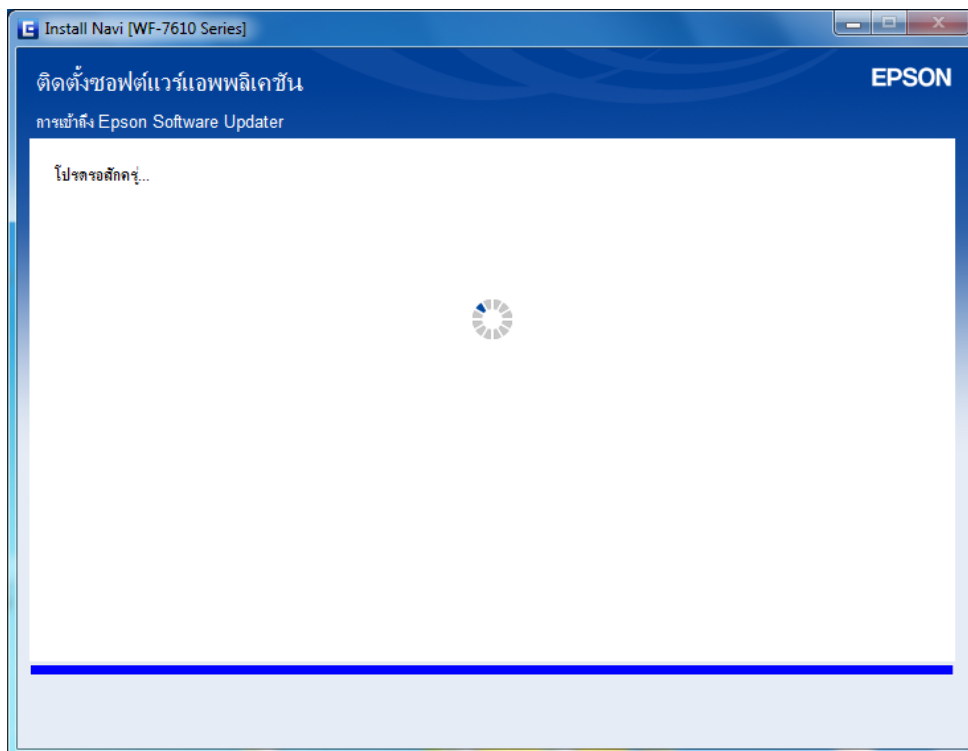

17. จะปรากฏหน้าต่างอัปเดตเฟิร์มแวร์ คลิก **ถัดไป**

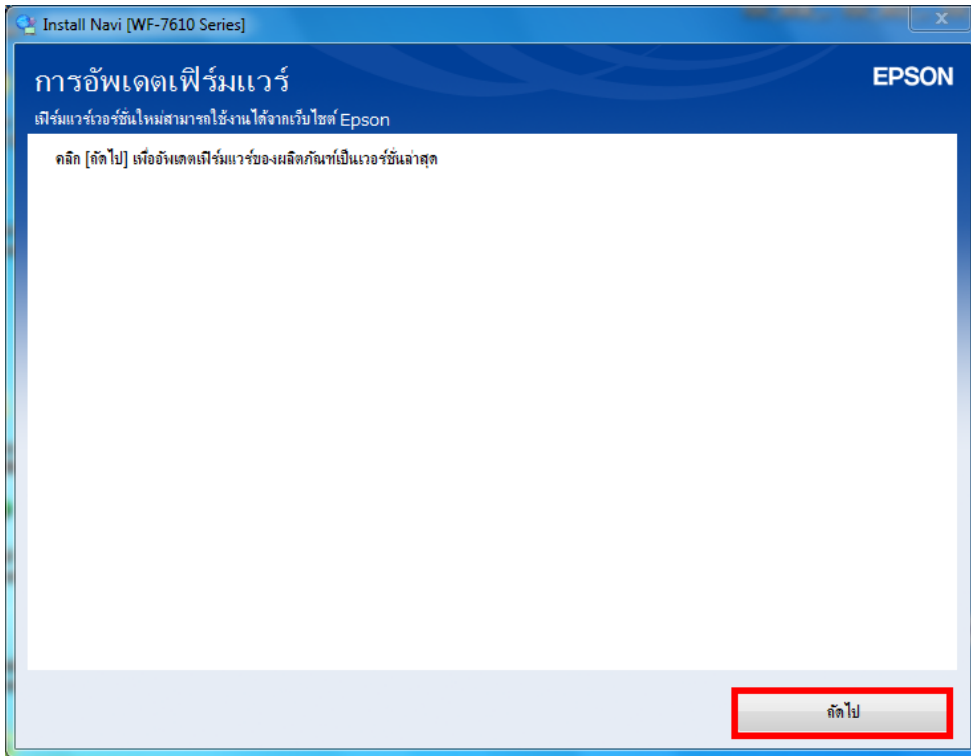

18. จะอยู่ในกระบวนการกำลังอัปเดตเฟิร์มแวร์

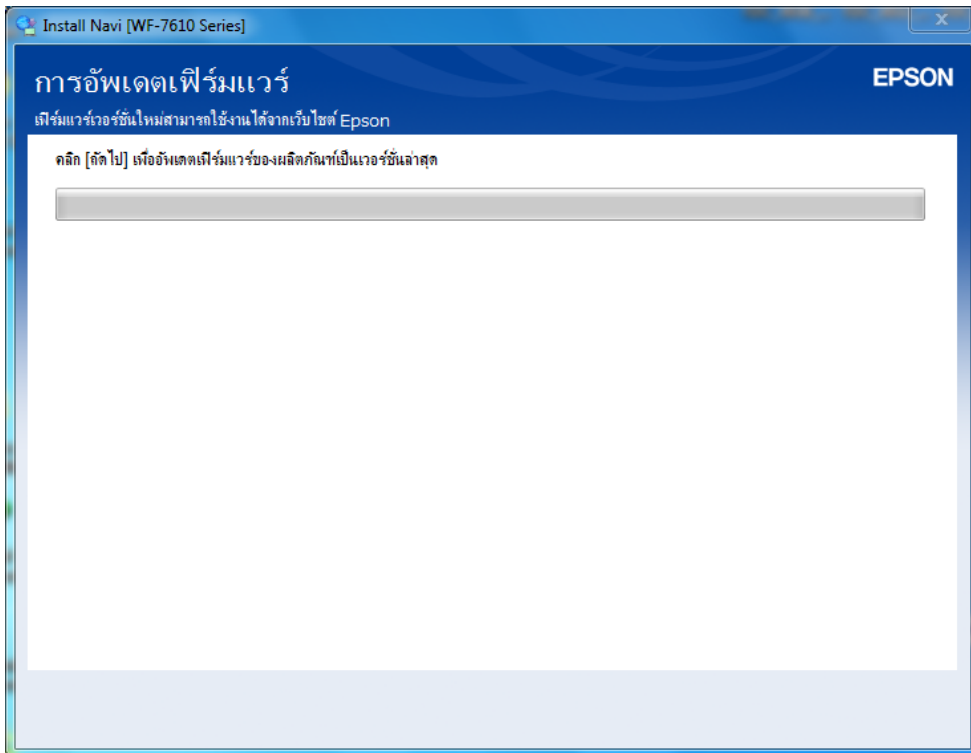



## 19. จะปรากฏหน้าต่างตรวจสอบการอัปเดตซอฟต์แวร์

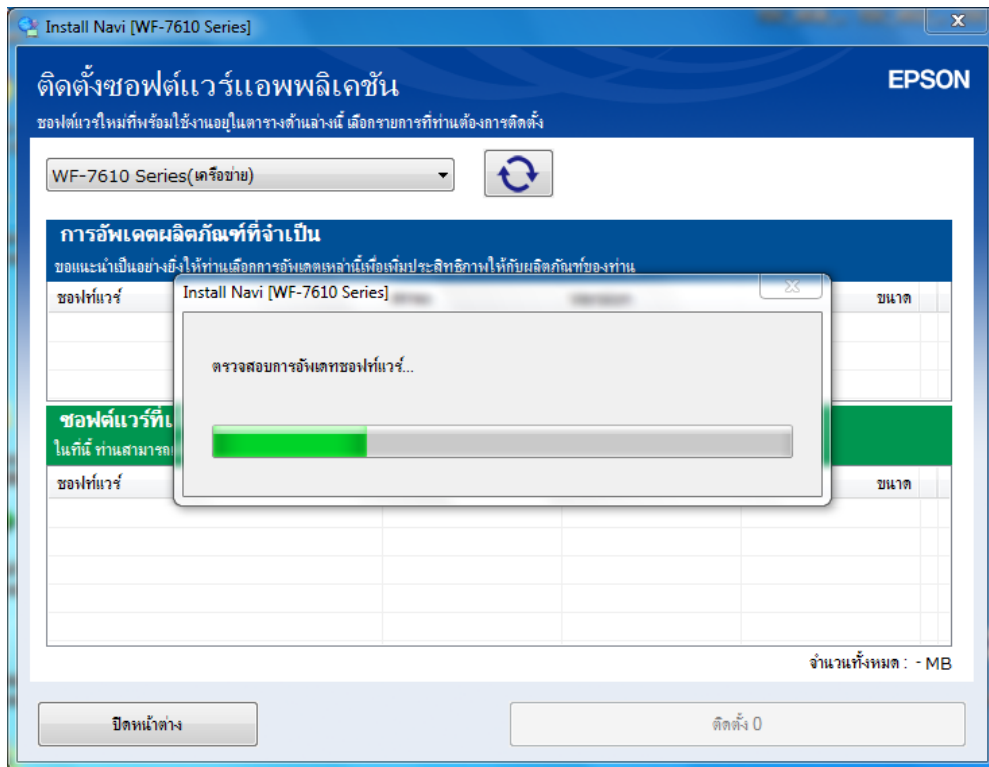

## 20. จะปรากฏหน้าต่างติดตั้งซอฟต์แวร์เพิ่มเติม

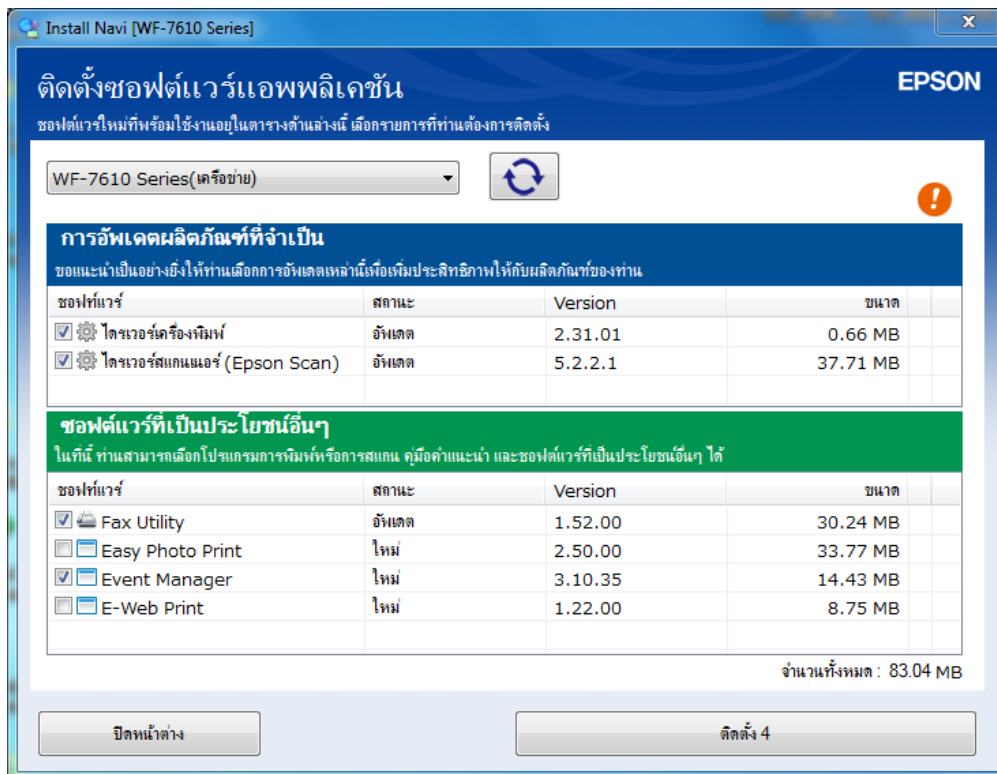

21. หากไม่ต้องการติดตั้งซอฟต์แวร์เพิ่มเติม ให้นำเครื่องหมายถูกออกจากหัวข้อซอฟต์แวร์ที่เลือกไว้ คลิก **ปิด** หน้าต่าง

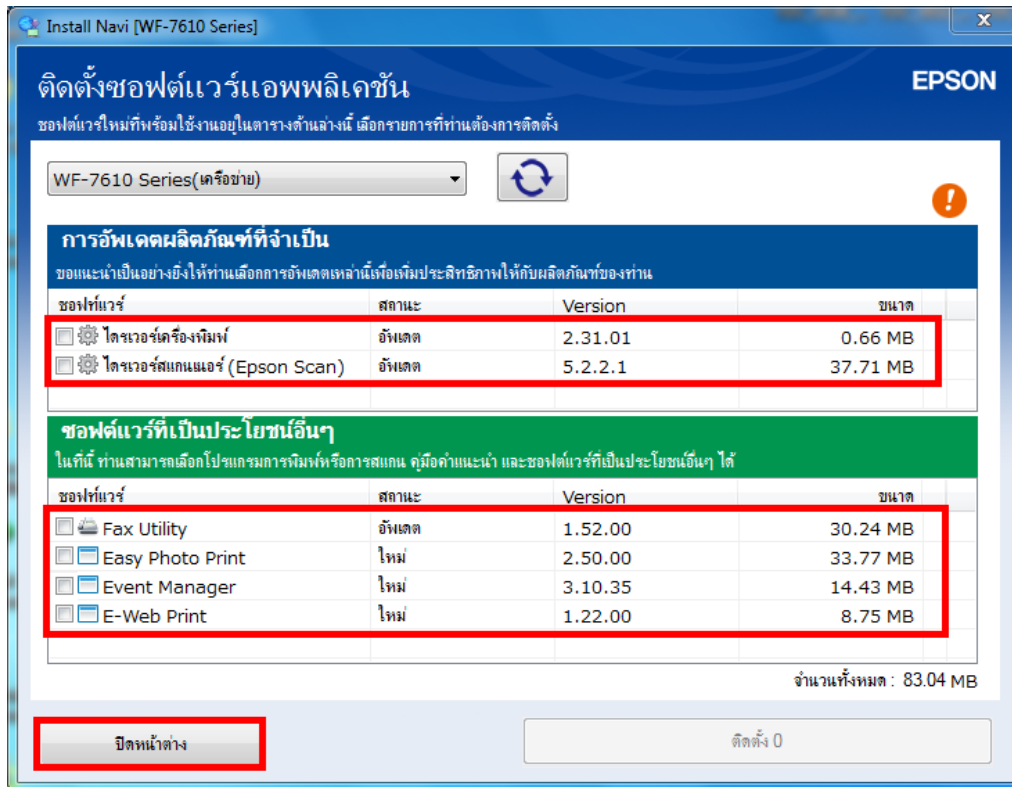

#### 4. วิธีการรีเซ็ต Wi-Fi/เน็ตเวิร์ก ของเครื่องพิมพ์

หากมีความจำเป็นต้องเปลี่ยนราวเดอริใหม่ และต้องการติดตั้งเครื่องพิมพ์แบบผ่านเครือข่ายอีกครั้ง หรือในขณะที่ทำการติดตั้งเครื่องพิมพ์แบบผ่านเครือข่าย แล้วล้มเหลวจะต้องทำการรีเซ็ตค่าเน็ตเวิร์กของเครื่องพิมพ์ให้กลับสู่ค่าเริ่มต้น จึงจะสามารถทำการติดตั้งเครื่องพิมพ์แบบผ่านเครือข่ายได้ โดยมีวิธีการดังนี้

1. หากมีการใช้งานเชื่อมต่อแบบสาย Lan เข้ากับเครื่องพิมพ์ แนะนำให้ถอดสาย Lan ออกจากเครื่องพิมพ์



2. เลือกไปที่ 



3. เครื่องพิมพ์จะยังมีค่า IP Address และสถานะเป็น **Disconnected**



4. เลือกไปที่  เพื่อย้อนกลับสู่หน้าแรกของเครื่องพิมพ์

5. เลือกไปที่ **Setup**



6. จะปรากฏหน้าต่างเมนู **Setup** เลือกไปที่ 

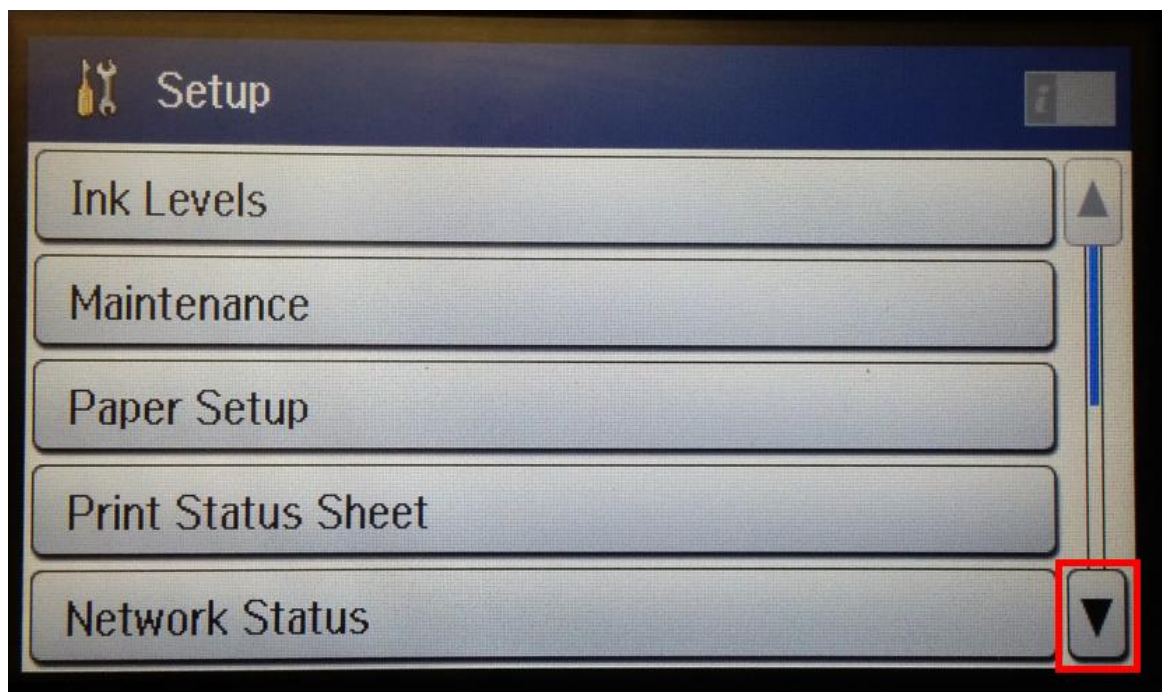

7. เลือกไปที่ **System Administration**

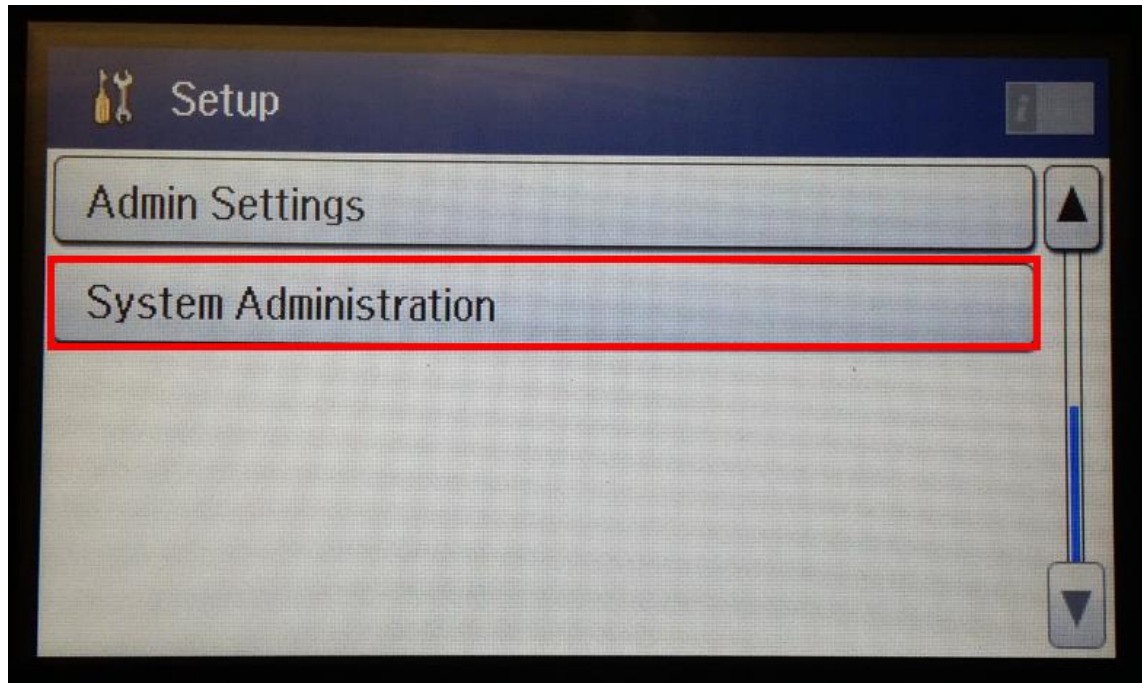

8. จะปรากฏหน้าต่างเมนู **System Administration** เลือกไปที่ 

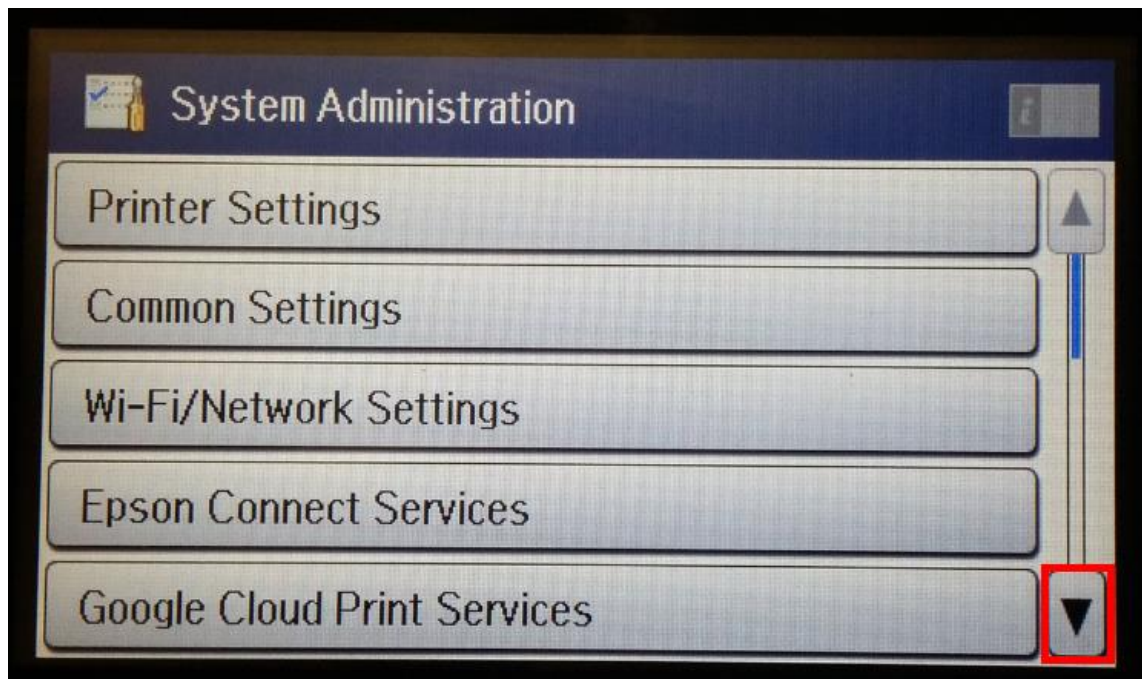

9. เลือกไปที่ **Restore Default Settings**

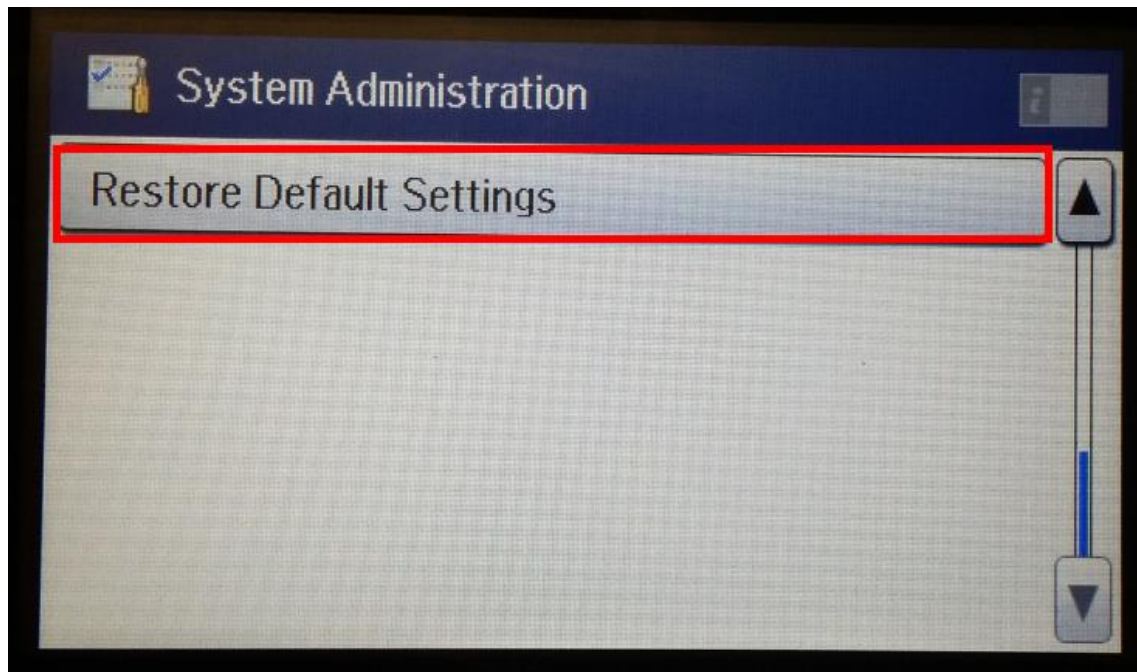

10. เลือกไปที่ **Wi-Fi/Network Settings**

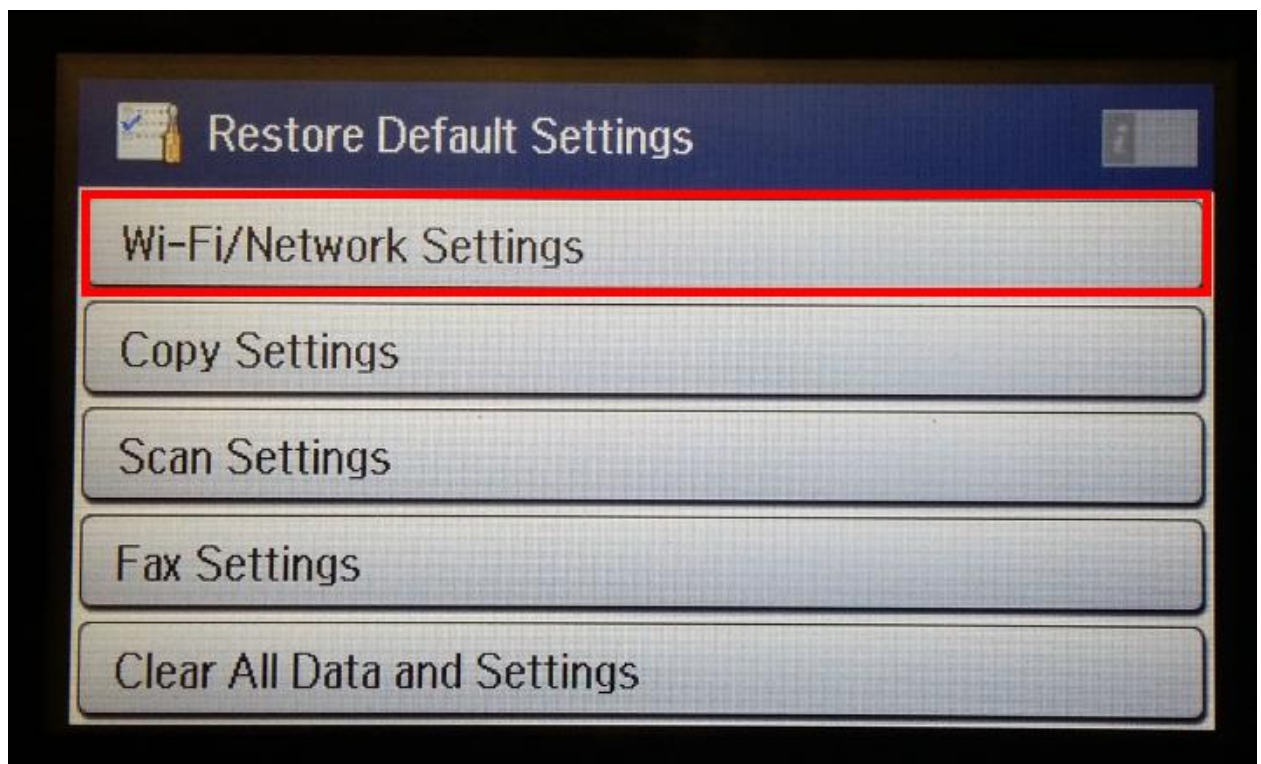

11. จะปรากฏหน้าต่างยืนยันการรีเซตค่าเครื่องพิมพ์ เลือก **Yes**

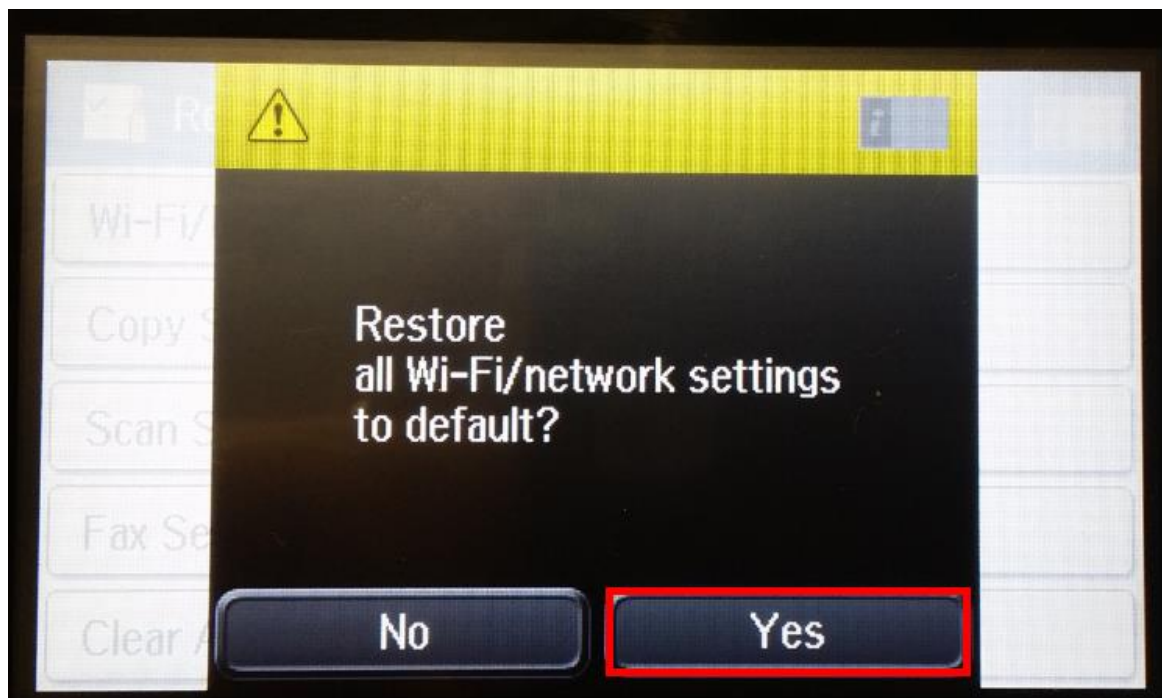

12. จะปรากฏหน้าต่าง **Wi-Fi/Network Summary** แสดงสถานะของเครื่องพิมพ์ เครื่องพิมพ์จะไม่มีค่า IP Address

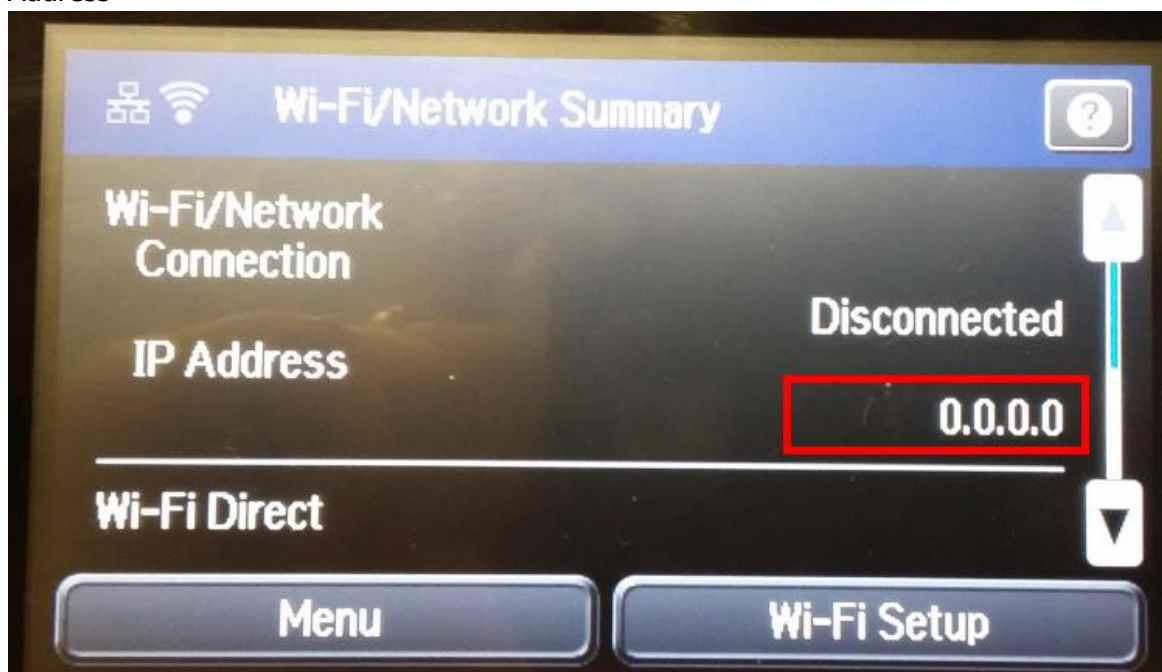

13. เลือกไปที่  เพื่อย้อนกลับสู่หน้าแรกของเครื่องพิมพ์ และสามารถติดตั้งไดรเวอร์ได้ตามปกติ