

หัวข้อ : วิธีการเชื่อมต่อ LAN รุ่น L5190 สำหรับ Windows
รุ่นที่รองรับ : L5190

1. วิธีการตั้งค่าที่เครื่องพิมพ์

เสียบสาย LAN เชื่อมต่อระหว่างเครื่องพิมพ์ และ Router เพื่อเชื่อมเข้ากับวง Network ที่ใช้งาน ดังภาพ

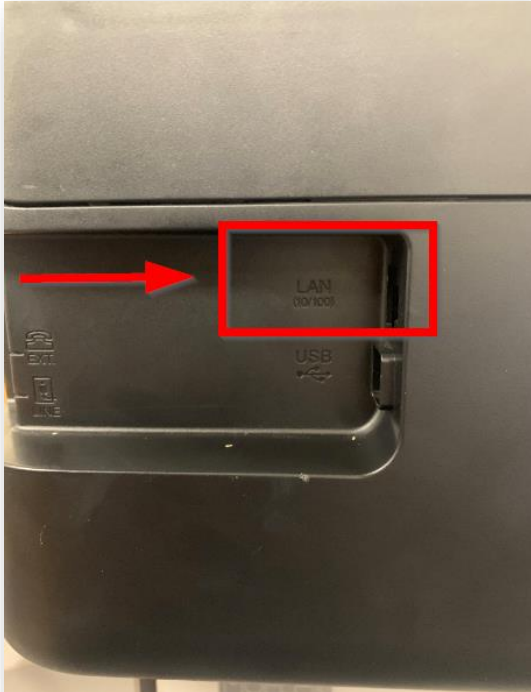

Call Center
0-2685-9899

- สามารถสอบถามข้อมูลเพิ่มเติมทางอีเมลได้ที่ support@eth.epson.co.th
- เวลาทำการ : วันจันทร์ – ศุกร์ เวลา 8.30 – 17.30 น. ยกเว้นวันหยุดนักขัตฤกษ์
- www.epson.co.th

หัวข้อ : วิธีการเชื่อมต่อ LAN รุ่น L5190 สำหรับ Windows
รุ่นที่รองรับ : L5190

2. วิธีการติดตั้งไดรเวอร์

หมายเหตุ : ก่อนติดตั้งไดรเวอร์ต้องทำการเชื่อมต่อเครื่องคอมพิวเตอร์ที่จะใช้งานเข้ากับวง Network เดียวกับเครื่องพิมพ์ก่อน

1. ใสแผ่นไดรเวอร์ หรือดาวน์โหลดไดรเวอร์จาก www.epson.sn



2. ดับเบิลคลิกไดรซีดี Epson เพื่อเริ่มการติดตั้ง หรือ คลิกขวาที่ไดรซีดี Epson เลือก Open และดับเบิลคลิกเลือก **InstallNavi**

Name	Date modified	Type	Size
_cdres	25-Sep-17 8:27 AM	File folder	
_model	25-Sep-17 8:27 AM	File folder	
Apps	25-Sep-17 8:28 AM	File folder	
Driver	25-Sep-17 8:29 AM	File folder	
Manual	25-Sep-17 8:31 AM	File folder	
Network	25-Sep-17 8:31 AM	File folder	
AUTORUN	21-Dec-10 7:00 AM	Setup Information	1 KB
InstallNavi	15-May-17 11:33 ...	Application	2,407 KB

3. คลิกที่ **I agree to the terms of this agreement.** จากนั้นคลิก **Next**

Install Navi [L5190 Series]

License Agreement

License Agreement

Select Options

Installation

Connection

Check Functions

Finish

**SEIKO EPSON CORPORATION
SOFTWARE LICENSE AGREEMENT**

IMPORTANT! READ THIS SOFTWARE LICENSE AGREEMENT CAREFULLY. The computer software product, fontware, typefaces and/or data, including any accompanying explanatory written materials (the "Software") should only be installed or used by the Licensee ("you") on the condition you agree with SEIKO EPSON CORPORATION ("EPSON") to the terms and conditions set forth in this Agreement. By installing or using the Software, you are representing to agree all the terms and conditions set forth in this Agreement. You should read this Agreement carefully before installing or using the Software. If you do not agree with the terms and conditions of this Agreement, you are not permitted to install or use the Software.

1. License. EPSON and its suppliers grant you a personal, nonexclusive, royalty-free, non-sublicensable limited license to install and use the Software on any single computer or computers that you intend to use directly or via network. You may allow other users of the computers connected to the network to use the Software, provided that you (a) ensure that all such users agree and are bound by the terms and conditions of this Agreement, (b) ensure that all such users use the Software only in conjunction with the computers and in relation to the network of which they form

I agree to the terms of this agreement.

Cancel
Next



Call Center
0-2685-9899

- สามารถสอบถามข้อมูลเพิ่มเติมทางอีเมลได้ที่ support@eth.epson.co.th
- เวลาทำการ : วันจันทร์ – ศุกร์ เวลา 8.30 – 17.30 น. ยกเว้นวันหยุดนักขัตฤกษ์
- www.epson.co.th

หัวข้อ : วิธีการเชื่อมต่อ LAN รุ่น L5190 สำหรับ Windows
รุ่นที่รองรับ : L5190

4.เอาเครื่องหมายถูก ตรง **Download the latest software from Epson (recommended)** ออก แล้วคลิก **Next**

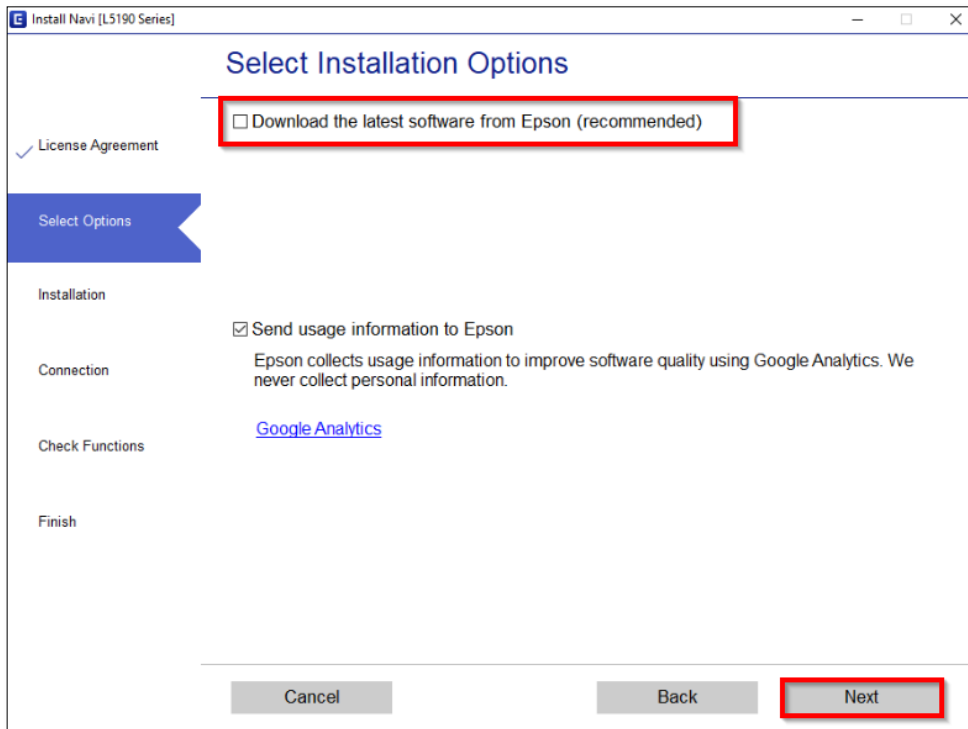

5.จะปรากฏหน้าต่างดังรูป รอสักครู่

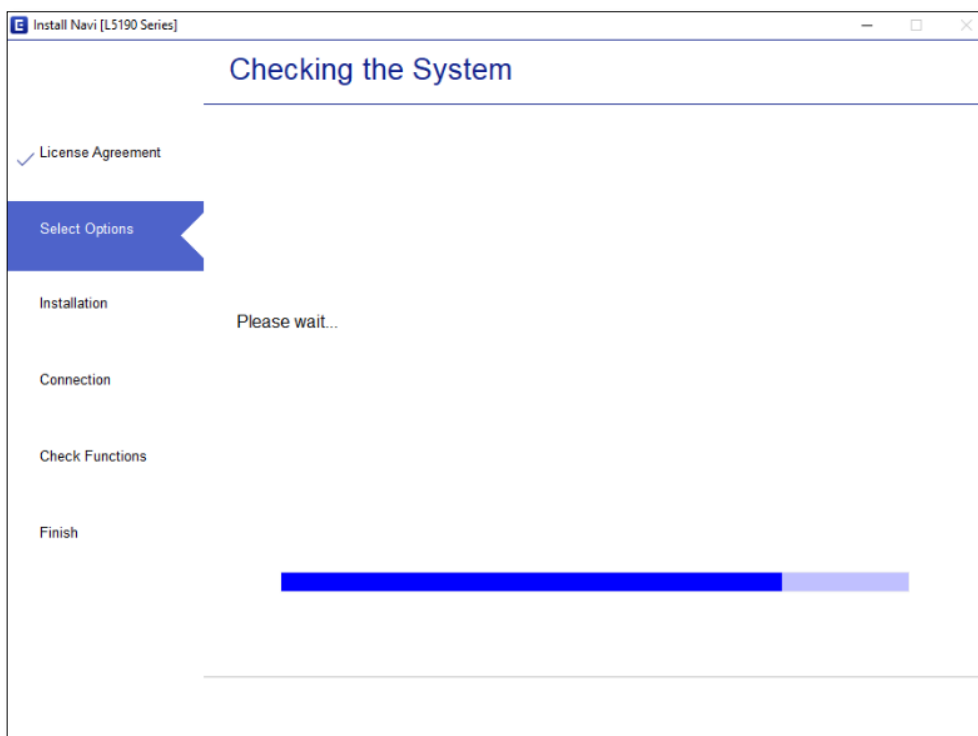

หัวข้อ : วิธีการเชื่อมต่อ LAN รุ่น L5190 สำหรับ Windows
รุ่นที่รองรับ : L5190

6.คลิก Skip

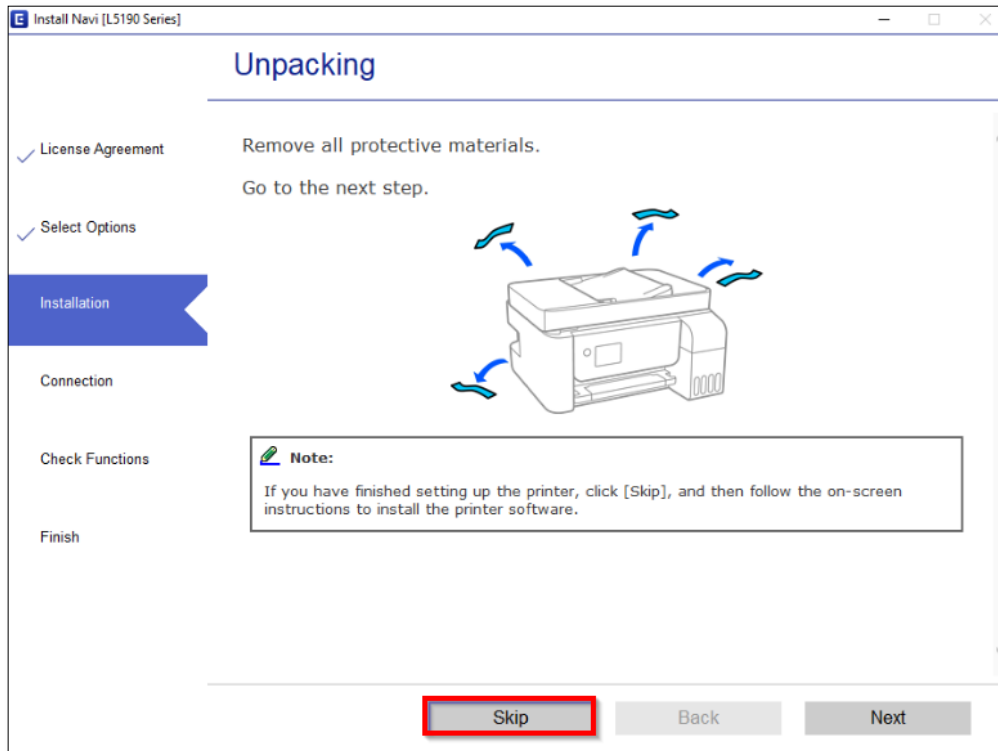

7. จะปรากฏหน้าต่างกำลังติดตั้งซอฟต์แวร์

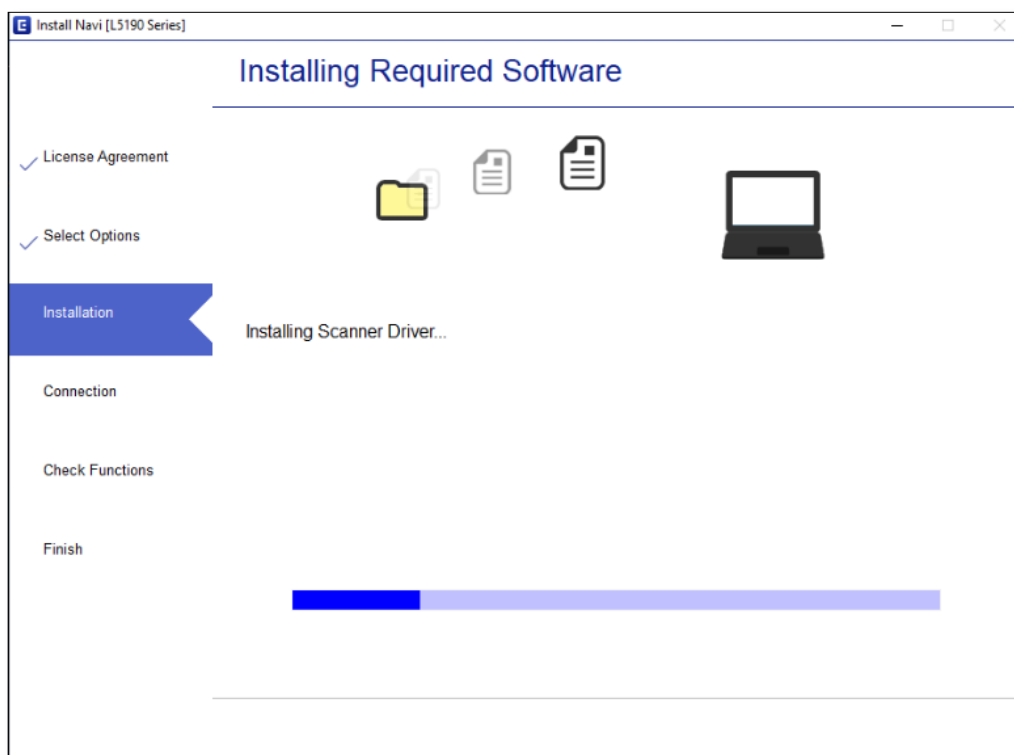

Call Center
0-2685-9899

- สามารถสอบถามข้อมูลเพิ่มเติมทางอีเมลได้ที่ support@eth.epson.co.th
- เวลาทำการ : วันจันทร์ – ศุกร์ เวลา 8.30 – 17.30 น.ยกเว้นวันหยุดนักขัตฤกษ์
- www.epson.co.th

หัวข้อ : วิธีการเชื่อมต่อ LAN รุ่น L5190 สำหรับ Windows
รุ่นที่รองรับ : L5190

8. จะปรากฏหน้าต่าง กำลังค้นหาเครื่องพิมพ์ที่เชื่อมต่ออยู่ใน Network

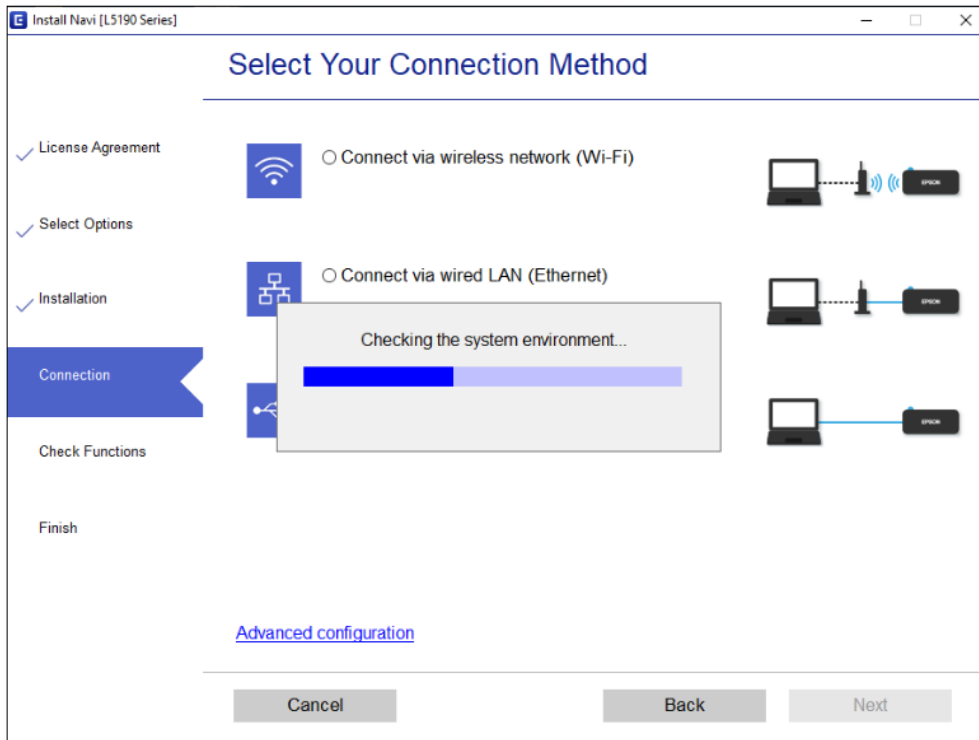

9. จะแสดงรายละเอียดรุ่นเครื่องพิมพ์ที่เชื่อมต่อเข้ากับ Network อยู่

คลิก **เลือกรุ่นเครื่องพิมพ์ที่แสดง** จากนั้นคลิก **Next**

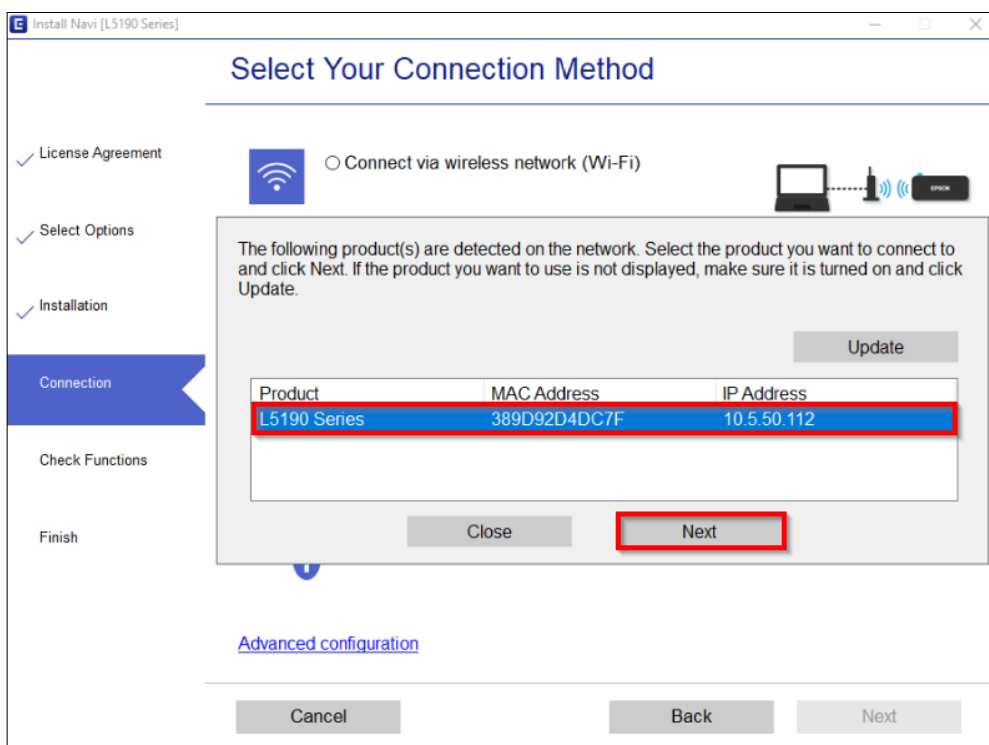

Call Center
0-2685-9899

• เวลาทำการ : วันจันทร์ – ศุกร์ เวลา 8.30 – 17.30 น. ยกเว้นวันหยุดนักขัตฤกษ์
• www.epson.co.th

Oct 2019 / CS22

หัวข้อ : วิธีการเชื่อมต่อ LAN รุ่น L5190 สำหรับ Windows
รุ่นที่รองรับ : L5190

10. จะปรากฏหน้าต่างกำลังตั้งค่าเครือข่าย

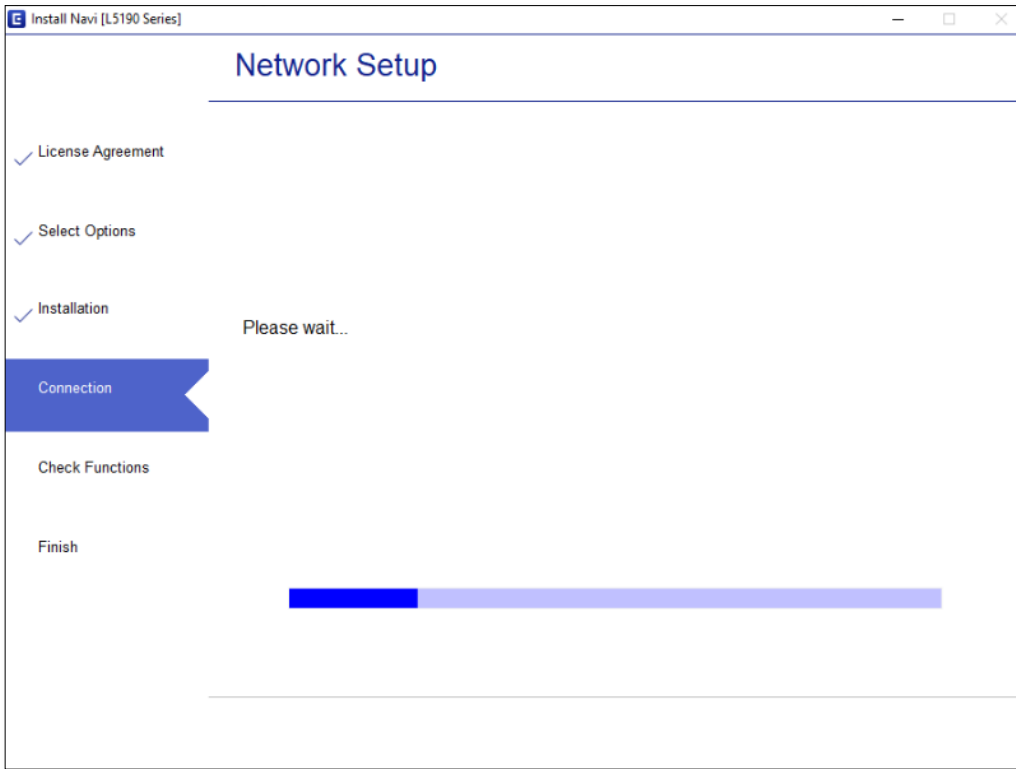

11. จะปรากฏหน้าต่างให้เลือกเครื่องพิมพ์ เลือกเครื่องพิมพ์ที่ปรากฏ คลิก **Next**

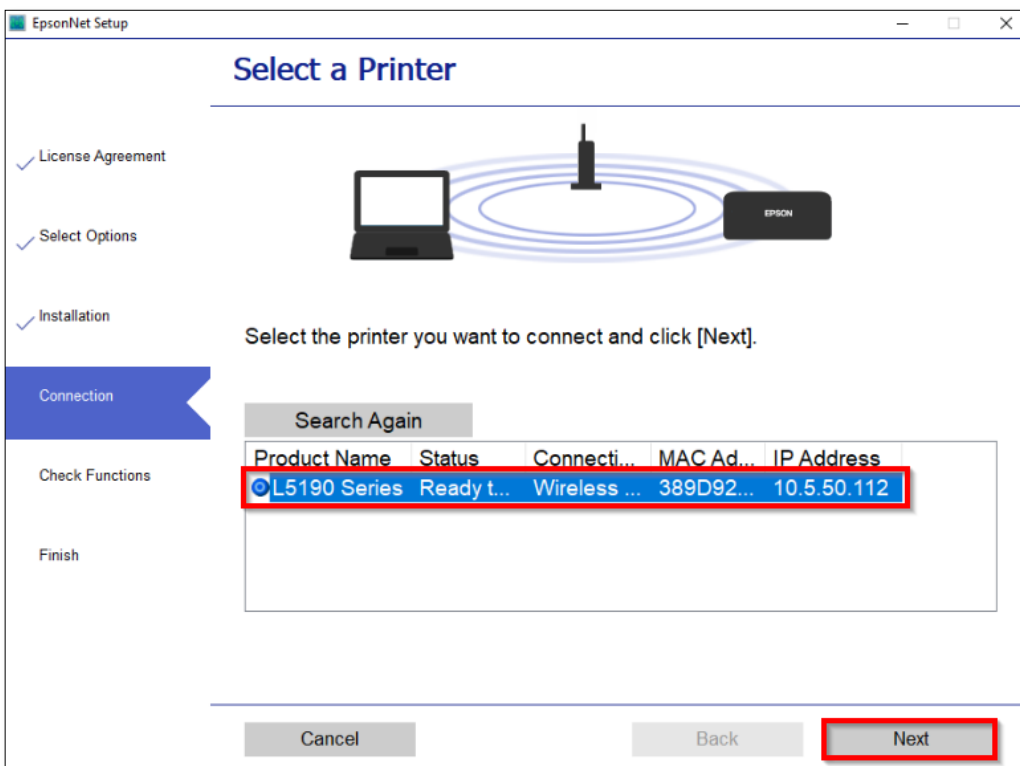

Call Center
0-2685-9899

- สามารถสอบถามข้อมูลเพิ่มเติมทางอีเมลได้ที่ support@eth.epson.co.th
- เวลาทำการ : วันจันทร์ – ศุกร์ เวลา 8.30 – 17.30 น. ยกเว้นวันหยุดนักขัตฤกษ์
- www.epson.co.th

หัวข้อ : วิธีการเชื่อมต่อ LAN รุ่น L5190 สำหรับ Windows
รุ่นที่รองรับ : L5190

12. จะปรากฏหน้าต่างกำลังติดตั้งไดรเวอร์

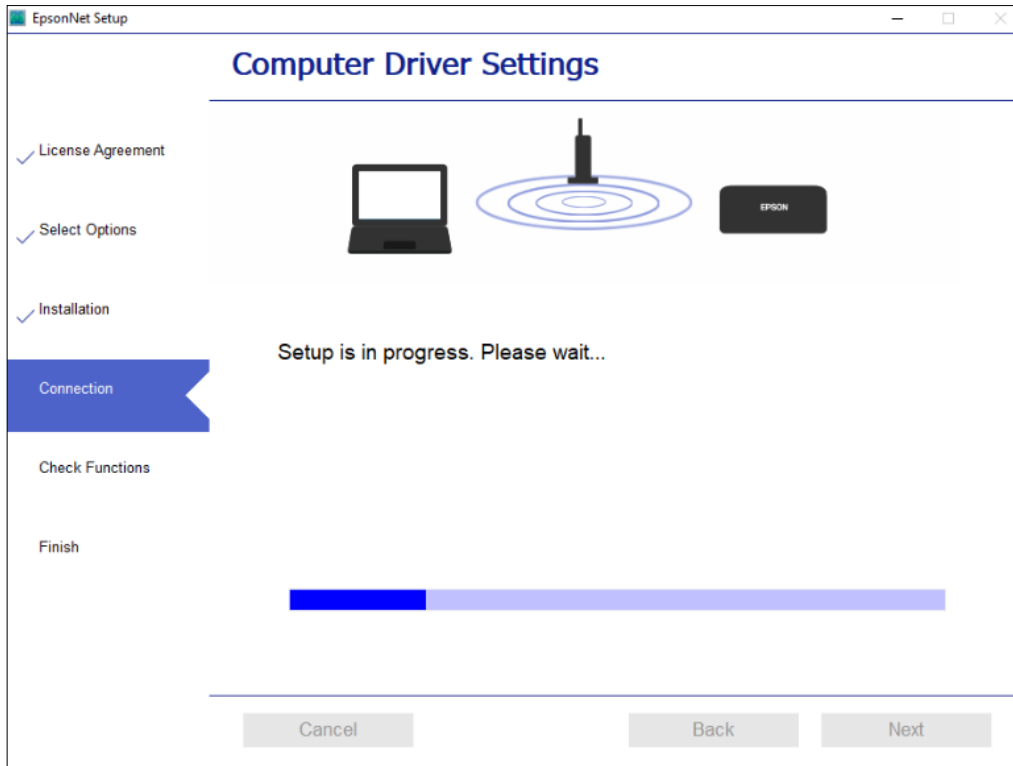

13. จะปรากฏหน้าต่างติดตั้งไดรเวอร์เสร็จสมบูรณ์ คลิก **Next**

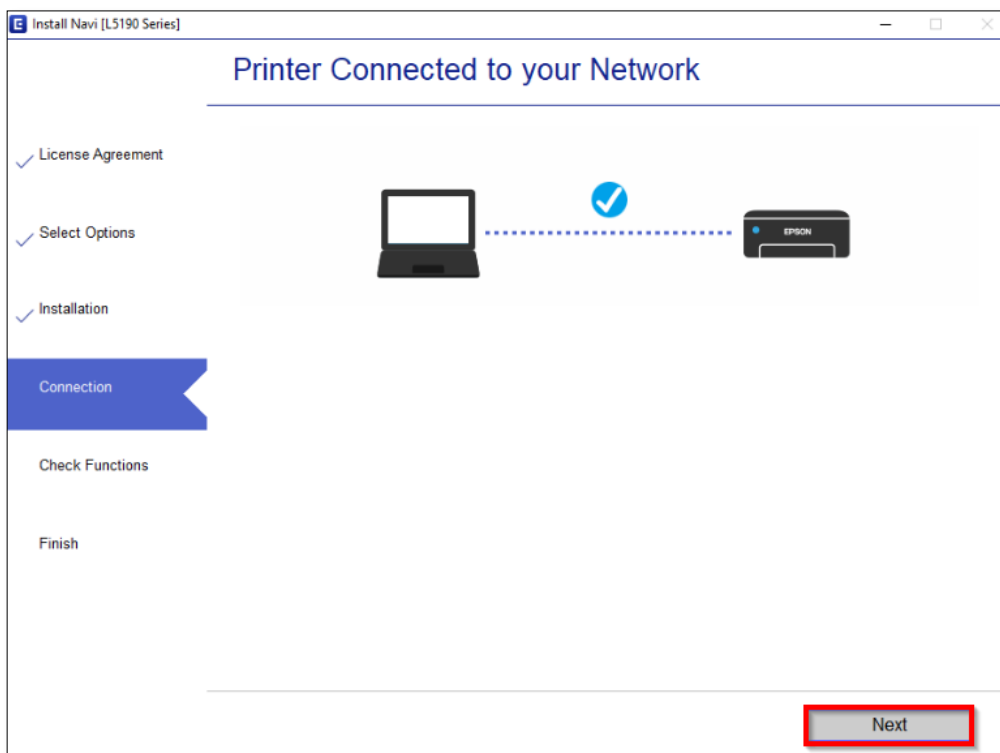

Call Center
0-2685-9899

- ๓ ๒๐๑๙-๒๐๒๐ : support.epson.co.th
- เวลาทำการ : วันจันทร์ – ศุกร์ เวลา 8.30 – 17.30 น. ยกเว้นวันหยุดนักขัตฤกษ์
- www.epson.co.th

หัวข้อ : วิธีการเชื่อมต่อ LAN รุ่น L5190 สำหรับ Windows
รุ่นที่รองรับ : L5190

14. จะปรากฏหน้าต่างกำลังประมวลผล รอช้าครู่

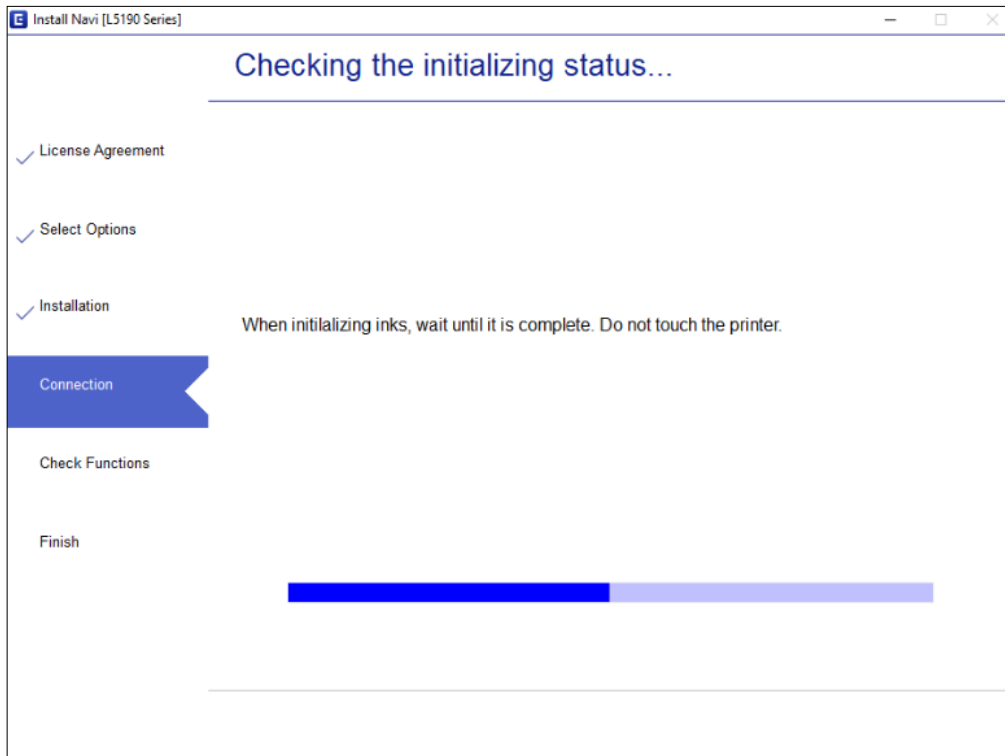

15. อ่านคำแนะนำ คลิก **Print Test Page** หรือ คลิก **Next**

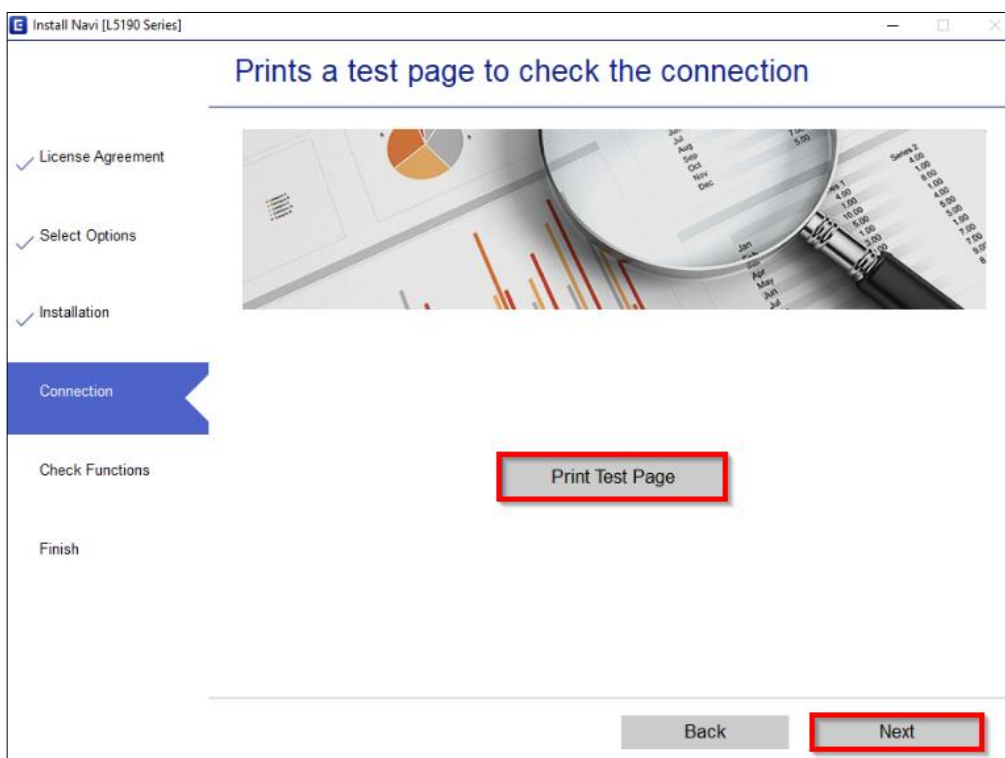

หัวข้อ : วิธีการเชื่อมต่อ LAN รุ่น L5190 สำหรับ Windows
รุ่นที่รองรับ : L5190

16.เอาเครื่องหมายถูกตรง **Check for updated software** ออก จากนั้นคลิก **Finish**

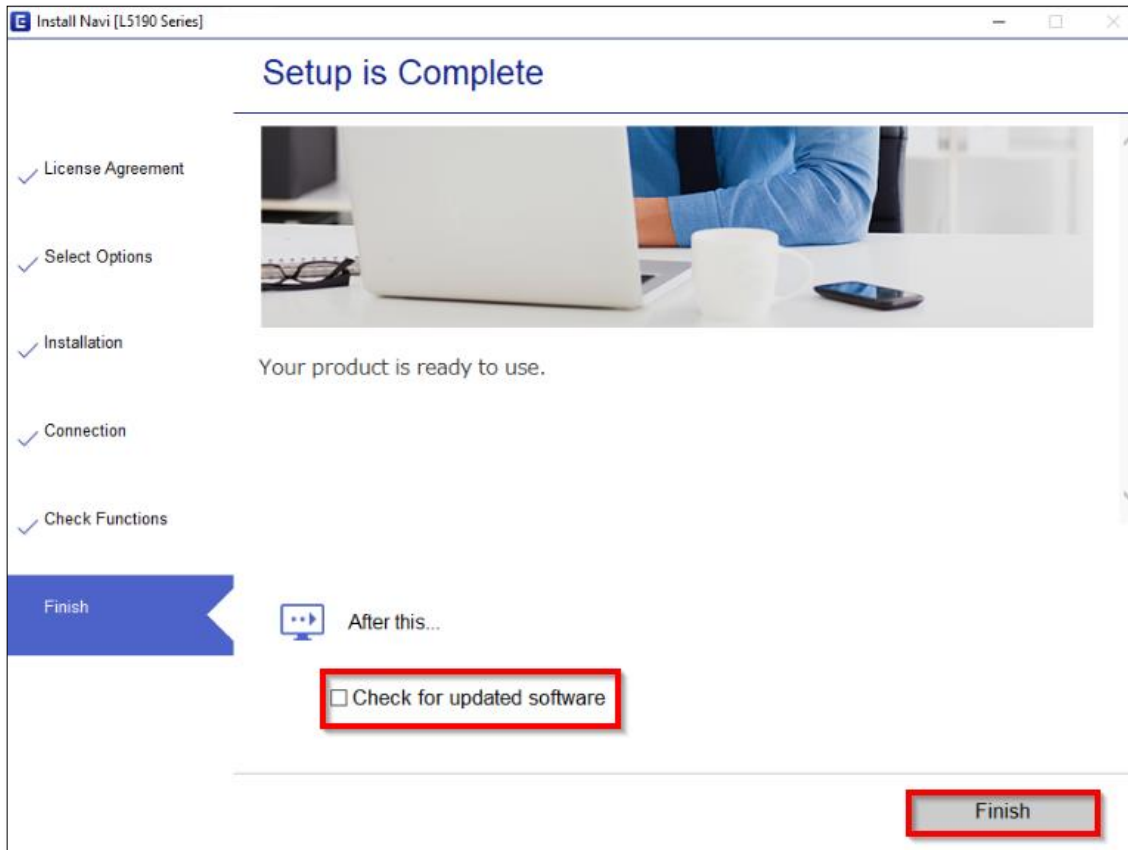

Call Center
0-2685-9899

- สามารถสอบถามข้อมูลเพิ่มเติมทางอีเมลได้ที่ support@eth.epson.co.th
- เวลาทำการ : วันจันทร์ – ศุกร์ เวลา 8.30 – 17.30 น. ยกเว้นวันหยุดนักขัตฤกษ์
- www.epson.co.th