

ต้องการวิธีการตั้งค่าสแกนผ่าน Network เครื่องพิมพ์รุ่น MX14NF / CX17NF สำหรับ Windows XP , 7ค่ะ

หมายเหตุ : ในรุ่น Multifunction LED Laser จะไม่สามารถสแกนผ่านโปรแกรมต่าง ๆ ในคอมพิวเตอร์ได้ เนื่องจากไม่มีไดรเวอร์ในการเปิดพอร์ตสแกน

แชร์โฟลเดอร์ที่ต้องการเก็บงานสแกน

1. สร้างโฟลเดอร์ **ข้อควรทราบ :** ห้ามมีช่องว่างหรือเครื่องหมายต่าง ๆ ที่ต้องห้ามในการตั้งชื่อ
2. คลิกขวาที่โฟลเดอร์

Windows XP เลือก Sharing and Security

Windows 7 เลือก Properties

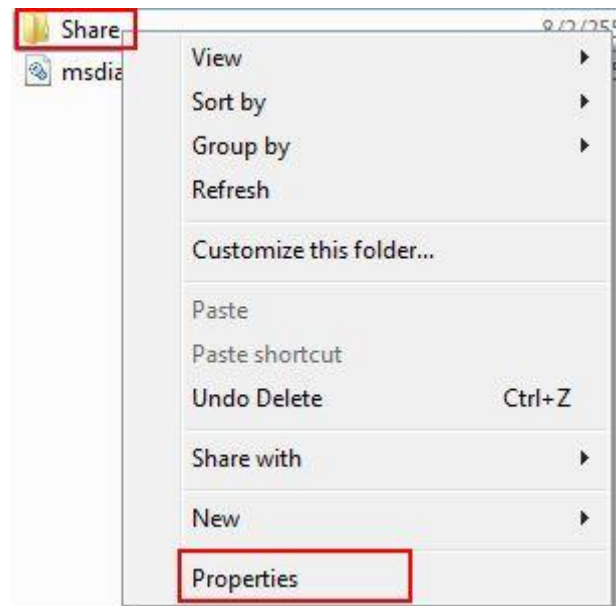

3. เลือก Share this folder และ Permissions ให้คลิกเลือกการอนุญาตทั้ง 3 ค่า

Windows XP

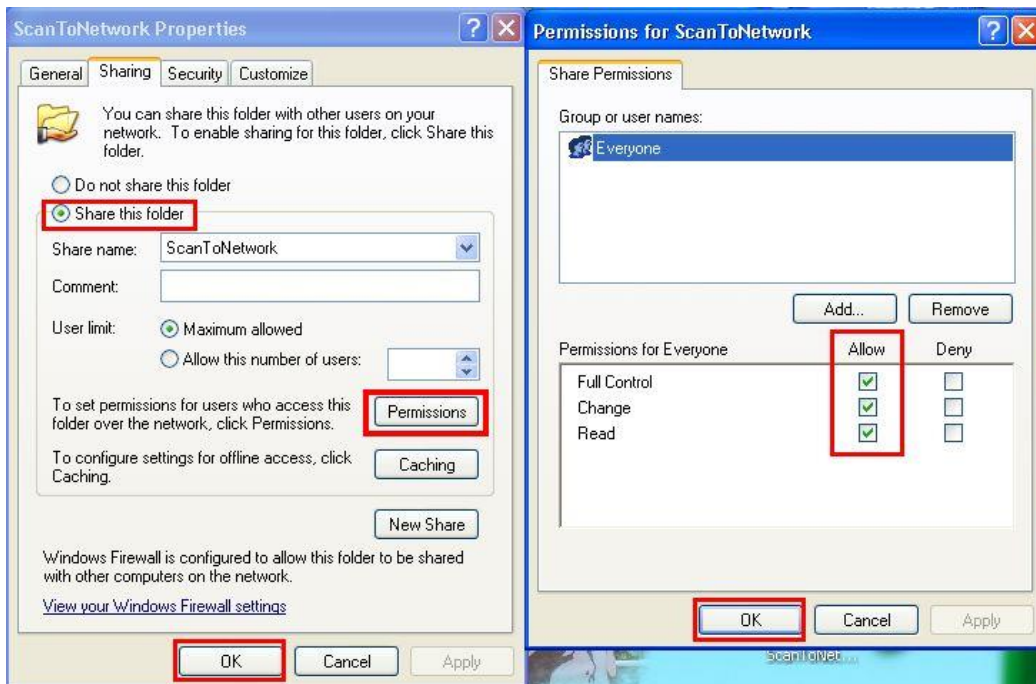

Windows 7

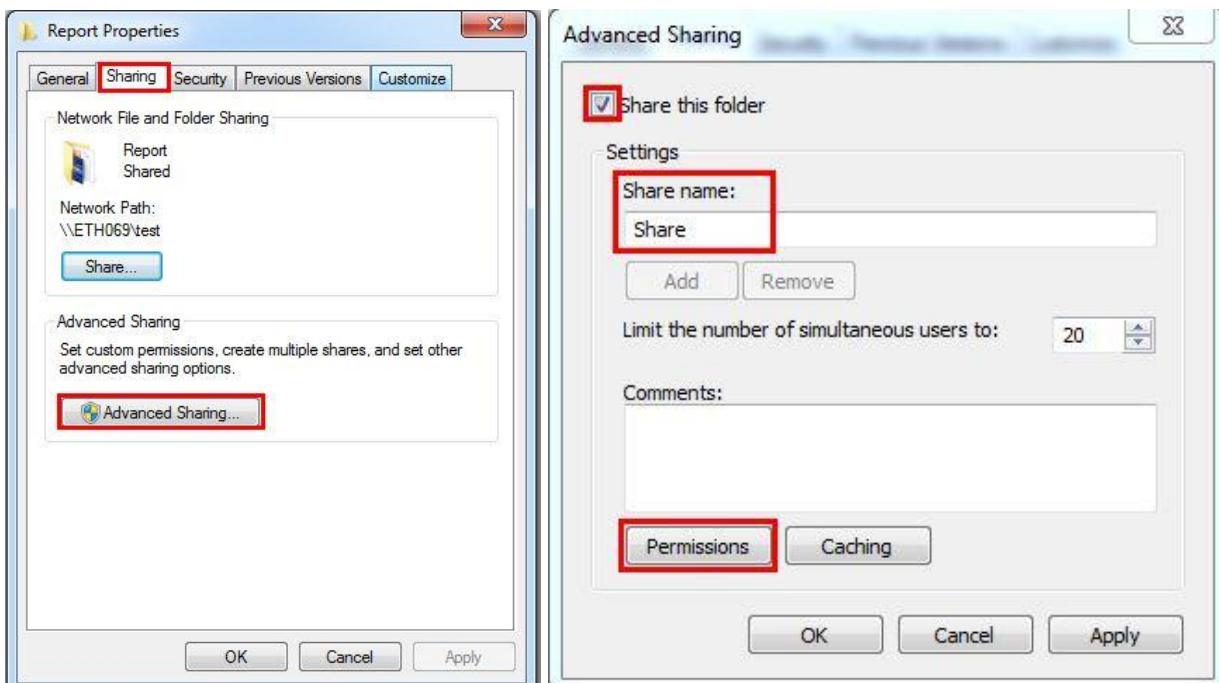

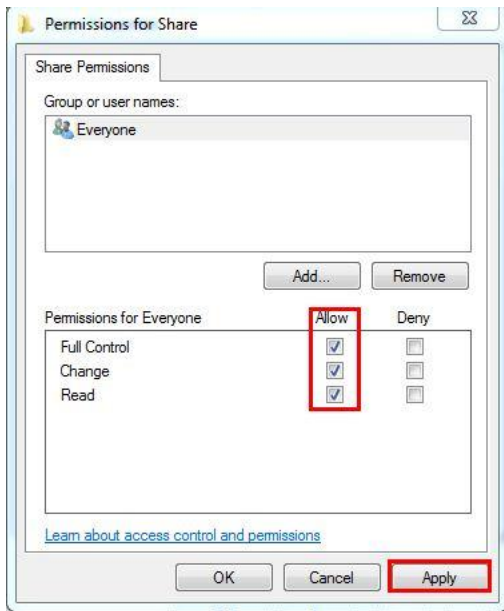

4. จากนั้นการแชร์ไฟล์เดสก์ท็อปก็จะเปิด (Windows XP)



กำหนดค่าการสแกนผ่าน Epson NetConfig

1. เรียก IP เครื่องพิมพ์ผ่าน Browser เช่น <http://172.16.80.241>

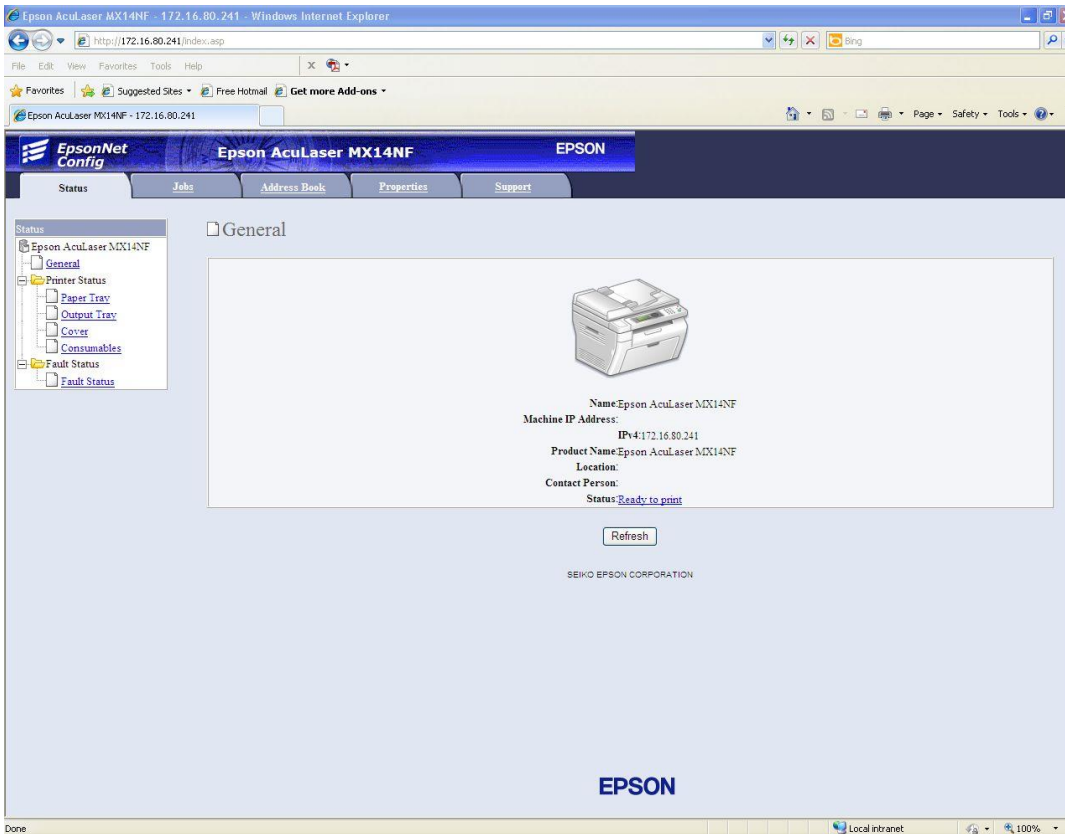

2. เลือก Property และ TCP/IP

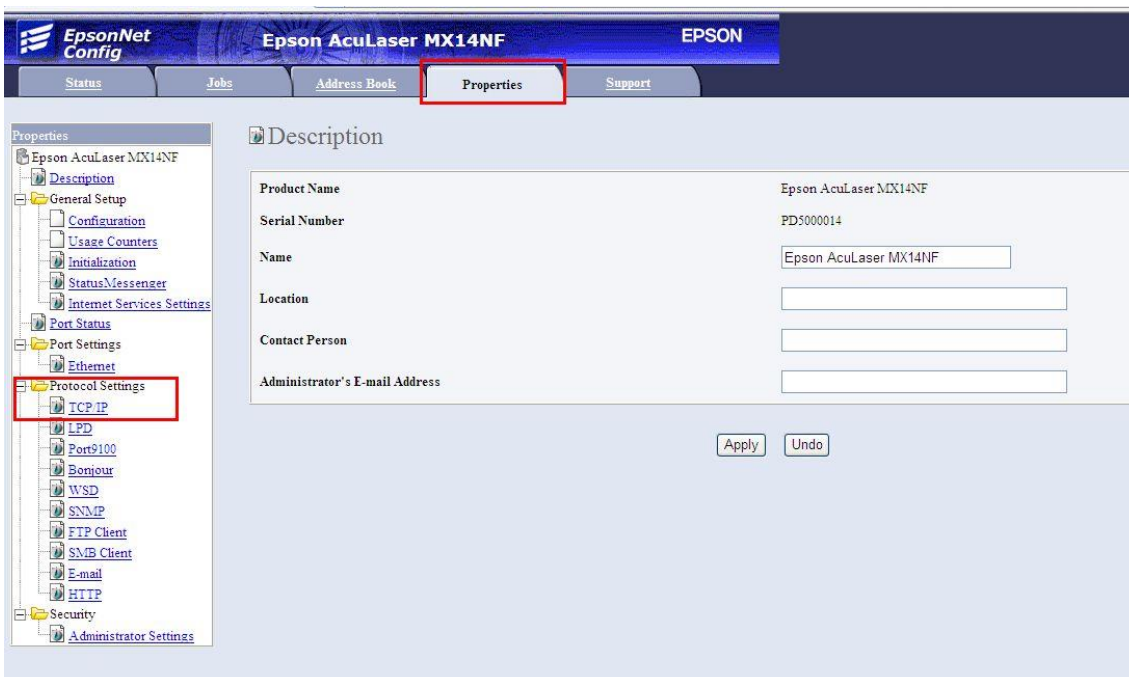

กำหนด IP เป็น IPV4

Protocol Settings
TCP/IP

Host Name: EPSONC98005

IP Mode: * IPv4

IPv4

IP Address Mode: * Manual

Machine IP Address: 172 . 16 . 80 . 241

Subnet Mask: 255 . 255 . 255 . 0

Gateway Address: 172 . 16 . 80 . 1

ตัวอย่าง

กำหนด DNS แล้วกด Apply

DNS

DNS Domain Name: []

IPv4

Obtain DNS Server Address Automatically: Enabled

DNS Server Address *2: 172 . 16 . 10 . 30

IPv6

Obtain DNS Server Address Automatically: Enabled

DNS Server Address *2: 0

*2 for non-DHCP only

ตัวอย่าง

Apply **Undo**

3. เลือก Address Book

EpsonNet Config Epson AcuLaser MX14NF EPSON

Status Jobs **Address Book** Properties Support

Address Book

- Epson AcuLaser MX14NF
 - Fax / E-mail
 - Personal Address
 - Fax Group
 - E-Mail Group
 - Edit E-mail Message
 - Network Scan (Comp./Serv.)
 - Computer Server Address Book

Fax / E-mail
 Personal Address

No.	Name	Phone Number	Address	
001:	(Not in Use)			Add
002:	(Not in Use)			Add
003:	(Not in Use)			Add
004:	(Not in Use)			Add
005:	(Not in Use)			Add
006:	(Not in Use)			Add
007:	(Not in Use)			Add
008:	(Not in Use)			Add
009:	(Not in Use)			Add
010:	(Not in Use)			Add

4. เลือก Network scan และเลือก Computer Server Address Book จากนั้นกดปุ่ม Add



5. กำหนดค่าต่างๆ

- กำหนดชื่อสแกน และเลือกการสแกน SMB
- ใส่ IP ของเครื่องที่แชร์ไฟล์เตอร์ และกรอก Username , Password เข้าเครื่องคอมพิวเตอร์
- ใส่ชื่อไฟล์เตอร์ที่เปิดแชร์ จากนั้นกดปุ่ม Apply

Network Scan (Comp./Serv.)
Add Network Scan Address

No.	05
Name (Displayed on Printer)	MX14NF ชื่อที่จะแสดงหน้าเครื่องพิมพ์
Network Type	* Computer SMB *
Host Address (IP Address or DNS Name)	172.16.80.74 IP ของคอมพิวเตอร์ที่ต้องการจัดเก็บไฟล์ที่สแกน
Port Number	ตัวอย่าง <input type="text"/> FTP(21, 5000 - 65535), SMB(139, 5000 - 65535)
Login Name (if required by host)	ethbwichuta
Login Password	<input type="password"/> ใส่ username , password เพื่อเข้าคอมพิวเตอร์
Re-enter Password	<input type="password"/>
Name of Shared Directory	ScanToNetwork ชื่อไฟล์เตอร์ที่สร้างไว้ e.g. SMB(Share, Sharedfolder)
Subdirectory Path (optional)	<input type="text"/>

Apply

6. จะปรากฏหน้าต่างด้านล่าง เป็นการเสร็จสิ้นการตั้งค่าสแกนผ่านระบบแลน



2. การสแกนที่หน้าเครื่องพิมพ์

1. วางเอกสารที่เครื่องพิมพ์
2. กดปุ่ม Scan ที่หน้าเครื่องพิมพ์

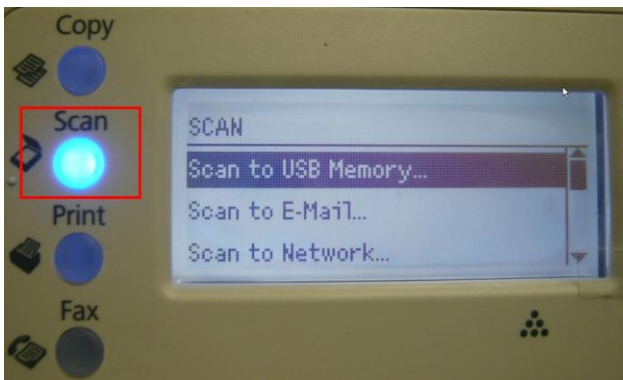

3. เลือกเมนู Scan to Network แล้วกดปุ่ม OK

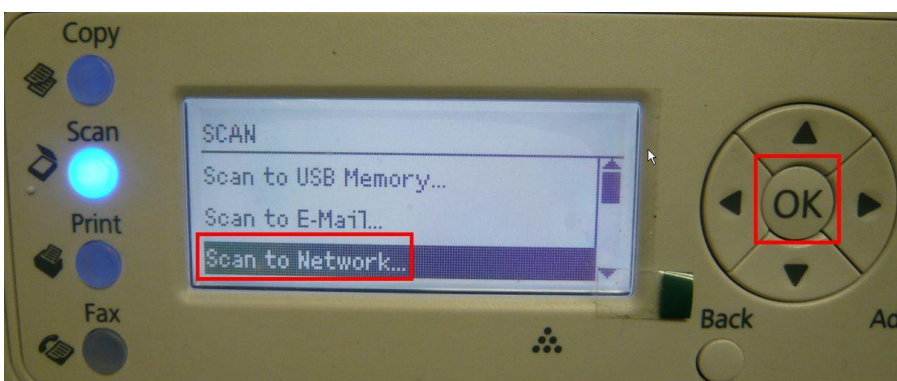

4. เลือกลักษณะการสแกน จากนั้นกดปุ่ม OK

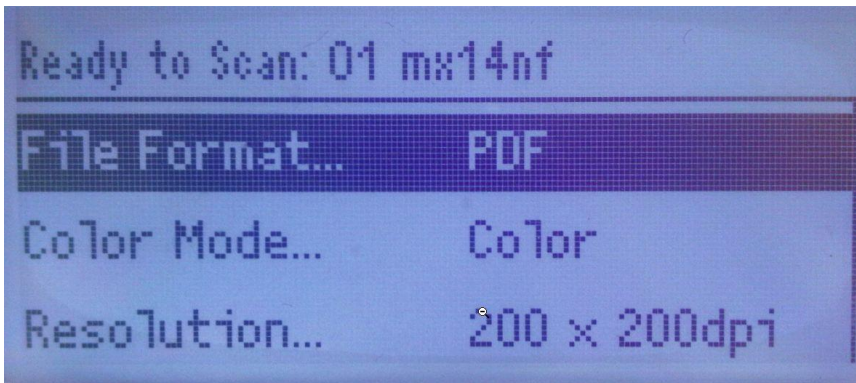

5. เลือก Computer(Net) กดปุ่ม OK

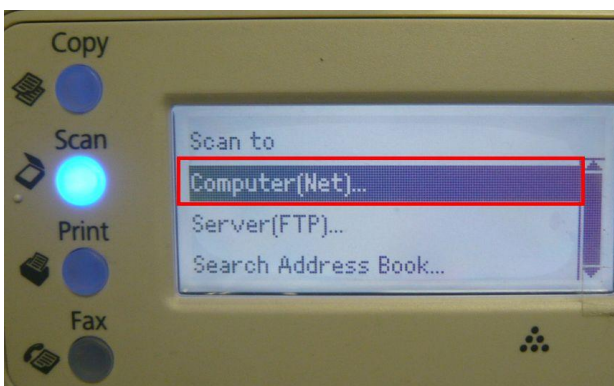

6. เลือกชื่อสแกนเนอร์ที่ตั้งไว้ กดปุ่ม OK

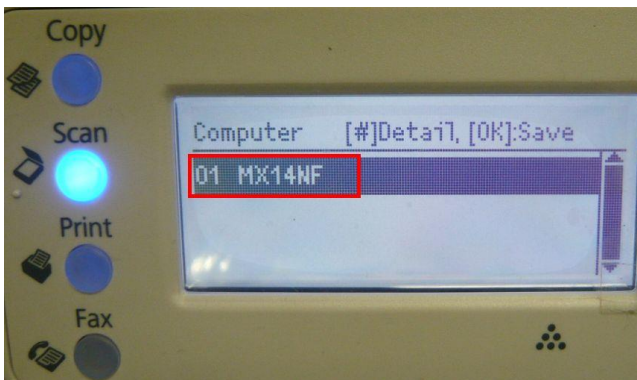

7. จากนั้นกดปุ่ม Start เพื่อเริ่มการสแกน



8. เมื่อสแกนเสร็จก็จะไปจัดเก็บไว้ที่โฟลเดอร์ที่เปิดแชร์ไว้