

วิธีการติดตั้งไดรเวอร์เครื่องพิมพ์ รุ่น AL-C2900N เชื่อมต่อแบบเครือข่าย (Network) สำหรับ Windows

1. ใส่แผ่นไดรเวอร์

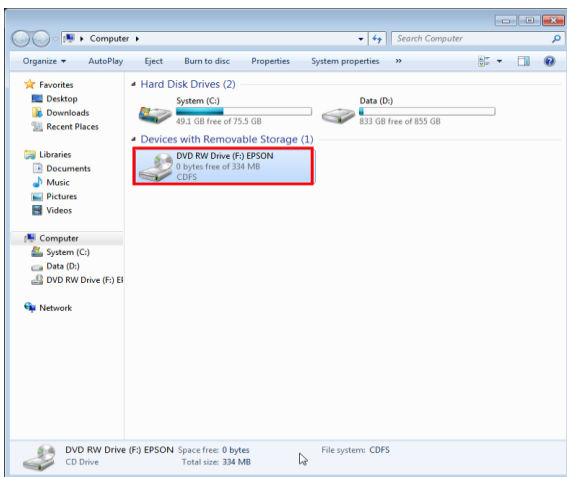

2. ดับเบิลคลิกไดรฟ์ซีดี **Epson** เพื่อเริ่มการติดตั้ง หรือ คลิกขวาที่ไดรฟ์ซีดี **Epson** เลือก **Open** และดับเบิลคลิกเลือก **InstallNavi**



Files Currently on the Disc (25)

_cdres	19/2/2556 1:53	File folder	
Drivers	19/2/2556 1:53	File folder	
Help_EpsonNetConfig	19/2/2556 1:54	File folder	
ICC Profile for PS	19/2/2556 1:54	File folder	
Install	26/2/2556 18:50	File folder	
Linux	19/2/2556 1:54	File folder	
SetupAssistance	19/2/2556 1:55	File folder	
User_Guide	19/2/2556 1:56	File folder	
AUTORUN	20/4/2550 4:37	Setup Information	1 KB
EPSetup	18/1/2553 21:03	Application	126 KB
gdiplus.dll	23/9/2548 23:28	Application extens...	1,600 KB
install	28/2/2554 20:35	Application	558 KB
install	29/1/2556 20:19	Configuration sett...	1 KB
InstallNavi	9/2/2556 12:18	Application	780 KB
La200364	24/8/2553 18:51	Configuration sett...	2 KB
Language	5/8/2553 17:46	Configuration sett...	3 KB
LaXP64	24/8/2553 18:51	Configuration sett...	2 KB
printer	17/9/2553 18:08	Bitmap image	63 KB
setup	16/11/2555 16:10	Application	450 KB
setup.exe.manifest	10/7/2552 21:09	MANIFEST File	1 KB
setup	26/2/2556 18:42	Configuration sett...	2 KB
top	30/6/2553 18:33	Bitmap image	1 KB
top_left	30/6/2553 18:33	Bitmap image	59 KB
top_right	14/7/2553 21:12	Bitmap image	21 KB
UNICOWS.DLL	23/4/2546 0:09	Application extens...	240 KB

3.คลิกที่ **Easy Install**

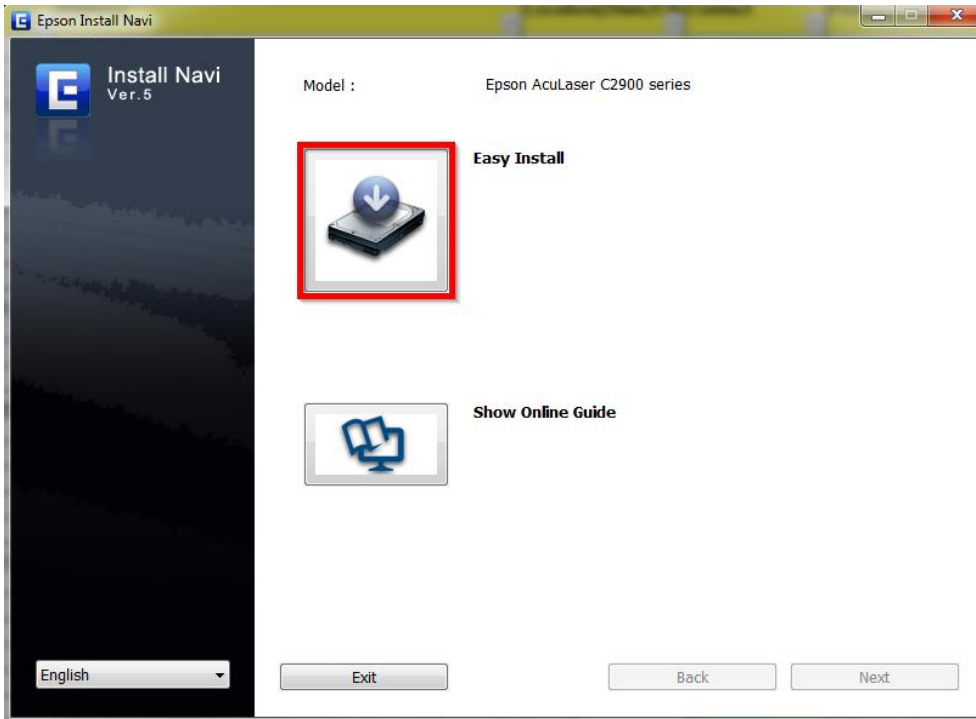

4.คลิกที่ **Agree** จากนั้นคลิก **Next**

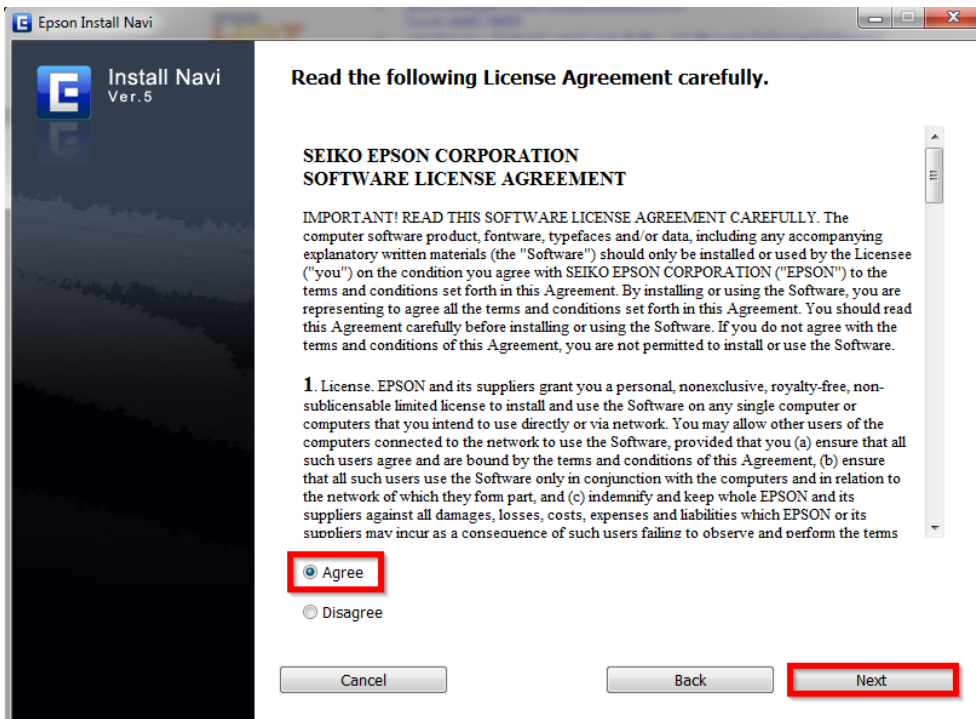

5.คลิกที่ **Installing Driver and Software**

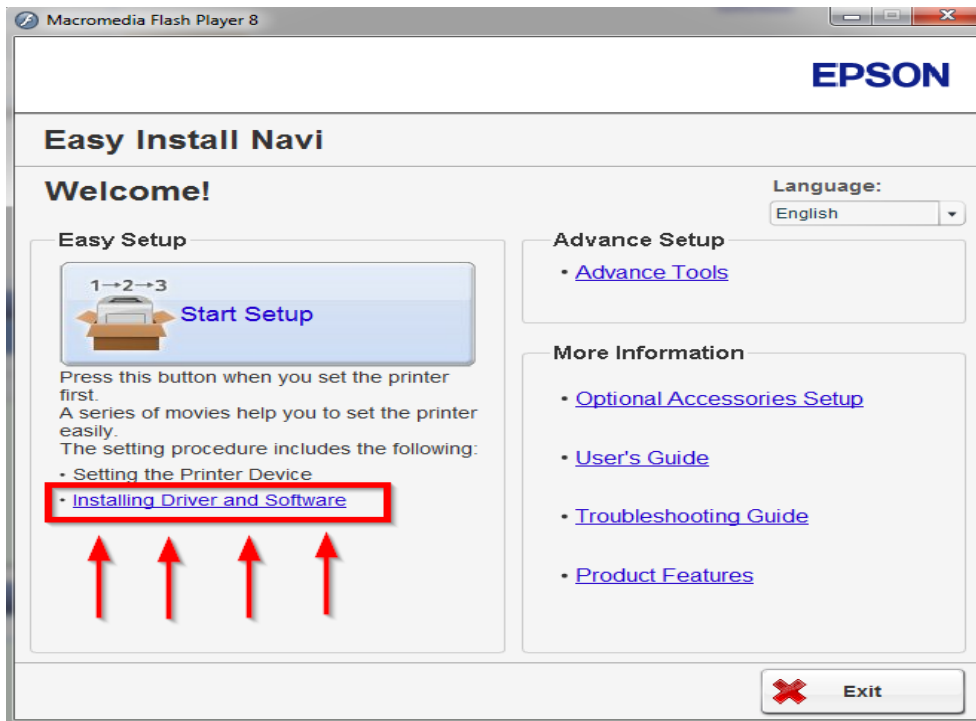

6.คลิกที่ **Network Installation** จากนั้นกด **Next**

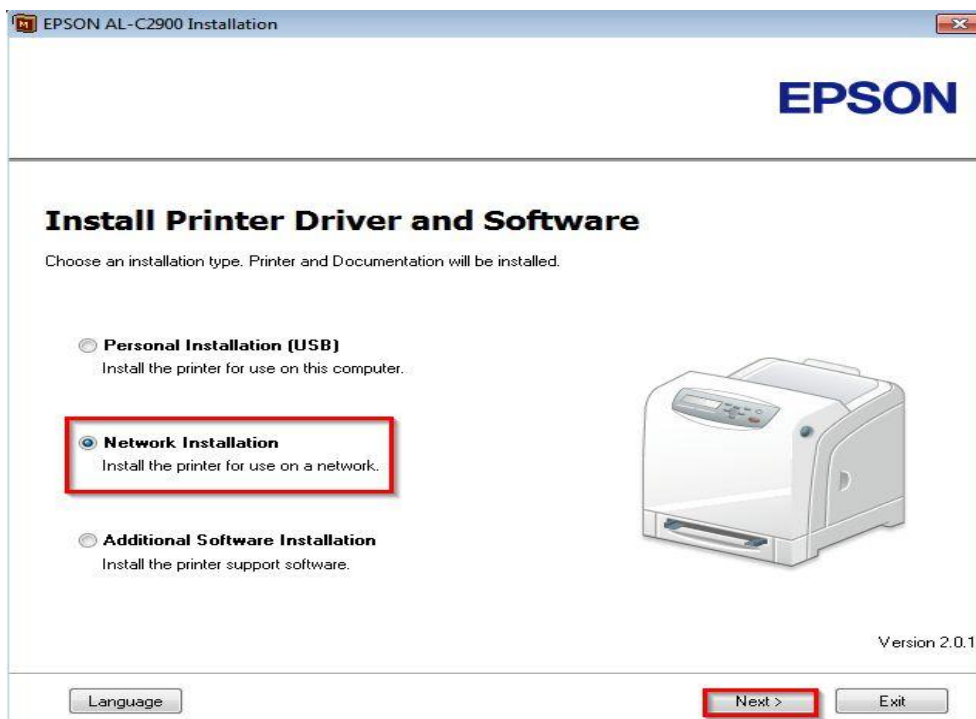

7. จะปรากฏรายชื่อเครื่องปริ้นเตอร์และ IP Address ขึ้นมา คลิก **Next**

Printer Name	IP Address	Port Name
<input checked="" type="checkbox"/> EPSON AcuLaser C2900	192.168.1.50	IP_192_168_1_50

I am setting up this printer on a server

8.คลิก **Next**

Printer Name	Port Name
EPSON AL-C2900 PCL 6	IP_192_168_1_50

Printer Name: EPSON AL-C2900 PCL 6

Share this printer with other computers on the network

Share Name: C2900-00

Set this printer as default

PostScript Driver

9.คลิก **Install**

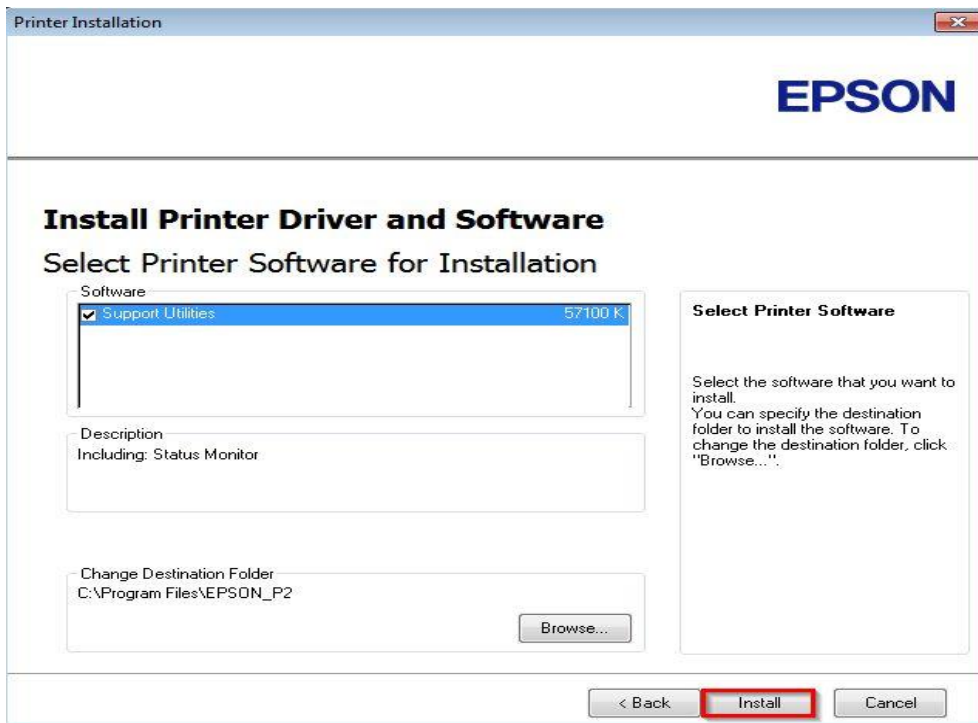

10.จะปรากฏหน้าต่างดังรูป

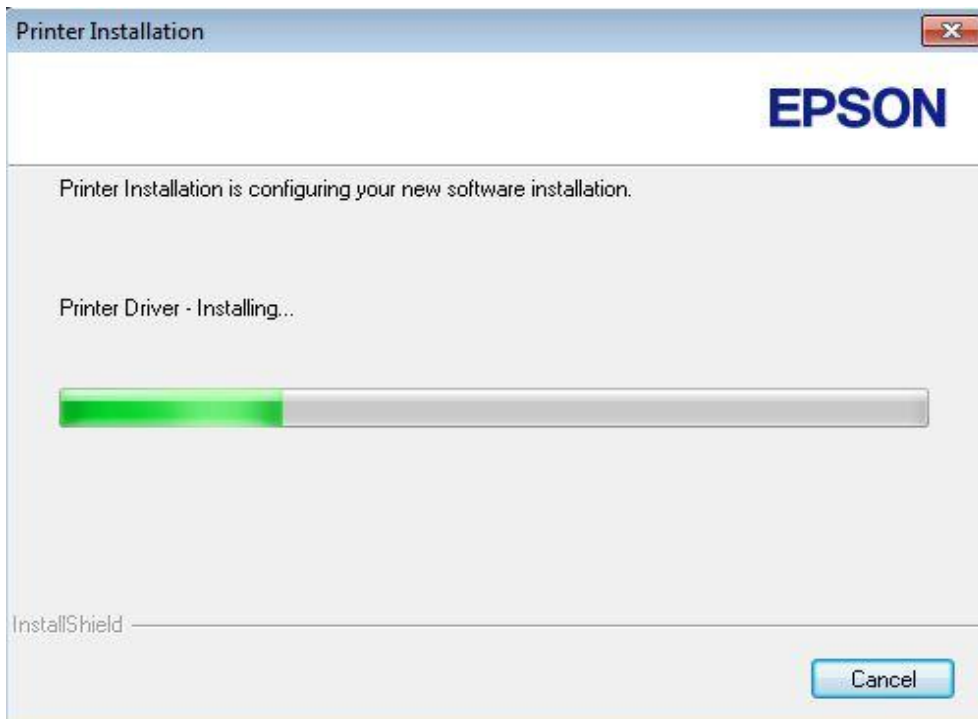

11.เลือก **Restart the computer later** และคลิก **Finish**

